

財 政 状 況

令和7年11月

錦 江 町

ま え が き

この「財政状況」は、地方自治法第 243 条の 3 第 1 項及び、錦江町財政状況の作成及び公表に関する条例（平成 17 年錦江町条例第 38 号）第 2 条の規定に基づいて、毎年 2 回（5 月 1 日と 11 月 1 日）公表するものです。

今回の 11 月 1 日分では、令和 6 年度決算の内容、令和 7 年度上半期における補正予算の状況及び執行状況などについて、そのあらましを公表します。

目 次

第 1 令和 6 年度決算の概要

1 一般会計の概要	3
2 決算収支の状況	4
3 歳入決算額	5
4 歳出決算額	
(1) 目的別決算額	7
(2) 性質別に見た決算額	9
3 特別会計予算の状況	11

第 2 健全化判断比率及び資金不足比率

第 3 令和 7 年度上半期の財政状況

1 予算の補正状況	
(1) 一般会計	13
(2) 特別会計	17
2 予算の執行状況	
(1) 一般会計（歳入）	18
(2) 一般会計（歳出）	19
(3) 特別会計	20
3 町債の状況	21
4 基金の状況	22

(注) 1 各項目についての計数は、表示単位未満を四捨五入したものであり、内訳の和と合計が一致しない場合があります。
2 数値は、精査の上、変更する場合があります。

第1 令和6年度決算の概要

1 一般会計の概要

(1) 予算規模

歳出総額は、85億8,877万6千円となっており、対前年比12.6%の増となりました。肝属郡医師会立病院再整備に伴う本体工事着工により、総務費が74.1%、13億1,549万円の増となった他、観光施設の長寿命化事業等により、商工費が51.6%、9,497万7千円の増となったことが主な要因です。

(2) 歳入決算額

歳入決算額は、町税で2,248万2千円の減となりましたが、これは定額減税措置による町民税の減収が主な要因で、その減収分につきましては、地方特例交付金において補てんされています。その他の主な増減につきましては、森林環境譲与税の配分見直しにより、地方譲与税が611万6千円の増、人事院勧告による人件費の増額などに対する交付税措置として、地方交付税が1億2,196万7千円の増となっております。

(3) 歳出決算額

歳出決算額は、総務費では肝属郡医師会立病院再整備に伴う本体工事着工により、13億1,549万円の増、商工費では、花瀬でんしろう館屋根外壁改修事業など、観光施設の長寿命化対策により9,497万7千円の増、消防費では、防災行政無線基地局設備更新事業や、Jアラート設備更新事業等の完了により8,358万4千円の減となっております。

図1

(億円)

歳入歳出決算額の推移(一般会計)

■歳入決算額
■歳出決算額

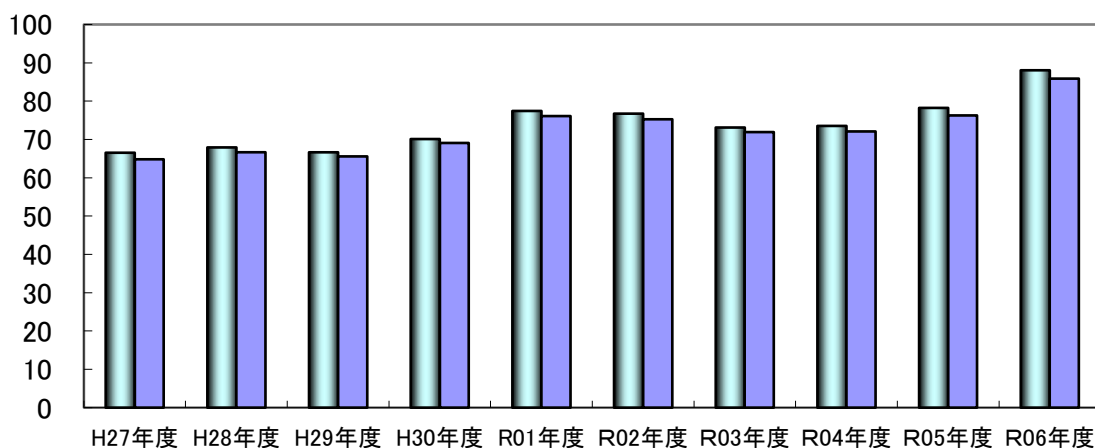

2 決算収支の状況

歳入決算額と歳出決算額の差引額は、2億1,646万円で、令和6年度に繰り越した4,444万1千円を差し引いた実質収支は1億7,201万9千円（前年度比19.82%の増）となっています。

なお、財政調整基金の積み立て及び取り崩しを反映させた令和6年度実質単年度収支は、6,456万2千円のマイナスとなっています。

表1

令和6年度 一般会計決算

(単位：千円・%)

区 分		令和6年度		令和5年度	
		決算額	対前年度比	決算額	対前年度比
歳 入 総 額	A	8,805,236	12.6	7,822,796	6.4
歳 出 総 額	B	8,588,776	12.6	7,629,965	5.8
歳入歳出差引額 (A - B)	C	216,460	12.3	192,831	35.3
翌年度へ繰り越すべき財源	D	44,441	△9.8	49,270	671.5
(内訳)	継 続 費 遡 次 繰 越	-	-	-	-
	繰 越 明 許 費	44,441	△9.8	49,270	671.5
	事 故 繰 越	-	-	-	-
実 質 収 支 (C - D)	E	172,019	19.82	143,561	5.5
単年度収支 (E - 前年度のE)	F	28,458	281.4	7,461	△62.2
財 政 調 整 基 金 積 立 額	G	74,184	4.9	70,687	16.9
繰 上 償 還 額	H	-	-	-	-
財 政 調 整 基 金 取 崩 額	I	208,290	△44.6	376,272	29.0
実質単年度収支 (F+G+H-I)		△64,562	△64.6	△298,124	40.9

3 歳入決算額

(1) 地方交付税

令和6年度の普通交付税は、人事院勧告による人件費の増額などに対する交付税措置として12月追加交付が行われ、1億2,196万7千円の増となる33億5,057万9千円となりました。

(2) 国庫支出金

新型コロナウイルス感染症対応事業の完了等により、国庫支出金が1億765万2千円の減となりました。

(3) 町債

肝属郡医師会立病院再整備事業による町債発行により、前年度比10億765万2千円の増となりました。

歳入決算の構成図

図2

(千円)



表2 一般会計歳入決算額の自主財源と依存財源の構成状況

(単位:千円)

区 分	令和6年度		令和5年度		比較	
	決算額 (A)	構成比 (%)	決算額 (B)	構成比 (%)	増減額 (A)-(B)	(A) / (B) (%)
自主財源	1,788,067	20.3	1,927,697	24.6	△139,630	92.8
町税	613,579	7.0	636,061	8.1	△22,482	96.5
繰入金	462,309	5.3	657,496	8.4	△195,187	70.3
使用料及び手数料	80,227	0.9	82,518	1.1	△2,291	97.2
分担金及び負担金	27,629	0.3	30,010	0.4	△2,381	92.1
繰越金	192,831	2.2	142,486	1.8	50,345	135.3
諸収入	118,811	1.3	47,823	0.6	70,988	248.4
財産収入	69,137	0.8	58,551	0.7	10,586	118.1
寄付金	223,544	2.5	272,752	3.5	△49,208	82.0
依存財源	7,017,169	79.7	5,895,099	75.4	1,122,070	119.0
地方交付税	3,717,496	42.2	3,595,529	46.0	121,967	103.4
町債	1,745,667	19.8	693,338	8.9	1,052,329	251.8
県支出金	557,444	6.3	536,048	6.9	21,396	104.0
国庫支出金	688,104	7.8	795,756	10.2	△107,652	86.5
法人事業税付金	10,391	0.1	9,072	0.1	1,319	114.5
地方消費税交付金	171,256	1.9	166,575	2.1	4,681	102.8
地方譲与税	93,397	1.1	87,281	1.1	6,116	107.0
地方特例交付金	21,339	0.2	2,309	0.0	19,030	924.2
環境性能割交付金	5,821	0.1	4,733	0.1	1,088	123.0
利子割交付金	200	0.0	146	0.0	54	137.0
交通安全対策特別交付金	566	0.0	555	0.0	11	102.0
配当割交付金	2,296	0.0	1,699	0.0	597	135.1
株式等譲渡所得割交付金	3,192	0.0	2,058	0.0	1,134	155.1
計	8,805,236	100.0	7,822,796	100.0	982,440	112.6

4 歳出決算額

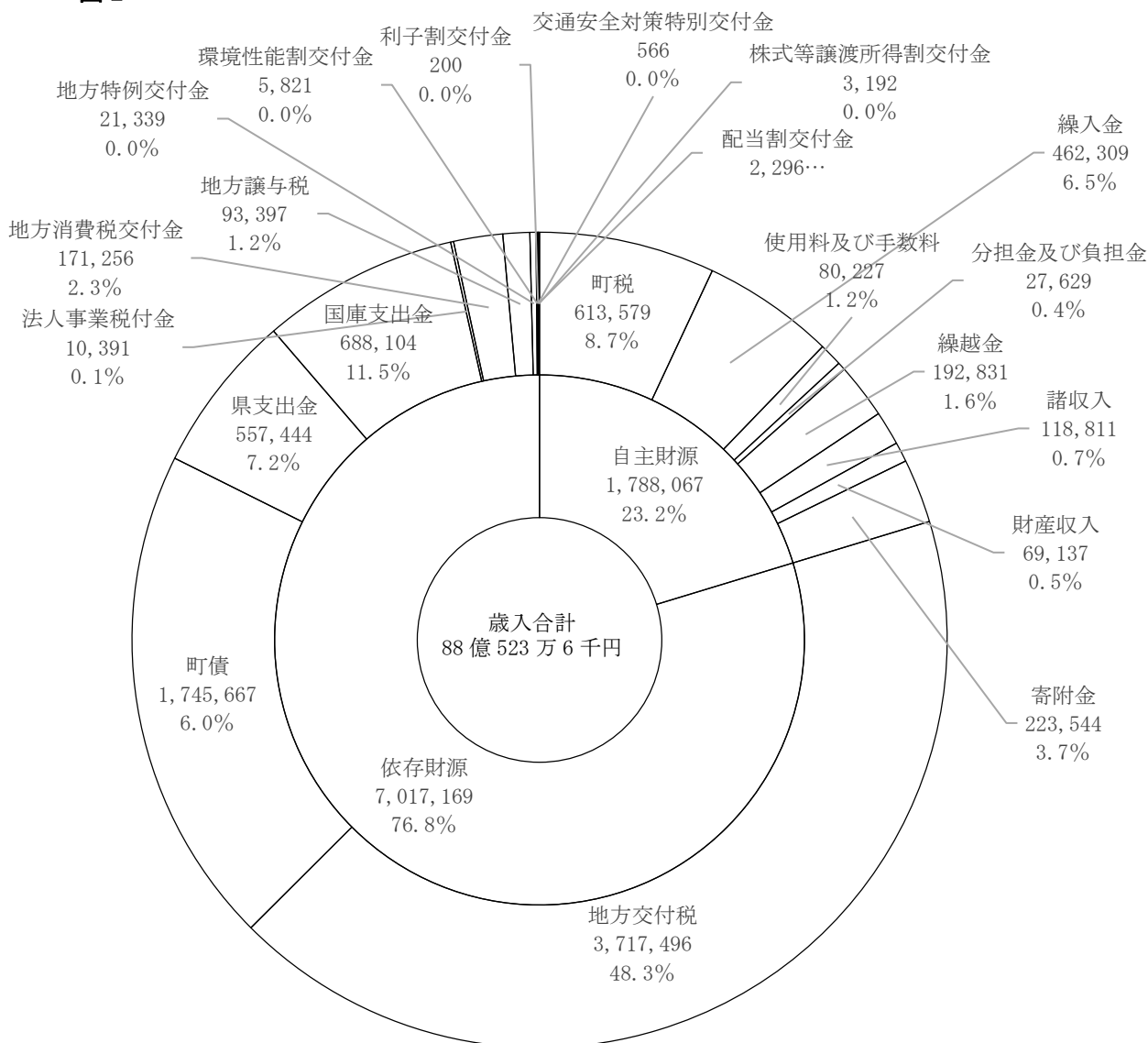
(1) 目的別決算額

1 総務費

肝属郡医師会立病院再整備事業に伴う本体工事着工により、前年度比13億1,549万円の増となりました。

2 商工費

花瀬でんしろう館屋根外壁改修工事、花瀬バンガロー連絡橋改修工事等により、前年度比9,497万7千円の増となりました。

3 教育費

田代開発センター除却事業等により、前年度比4,337万6千円の増となりました。

4 災害復旧費

台風10号災害復旧費により、前年度比6,828万7千円の増となりました。

歳出決算の目的別構成図

(千円)



表3 一般会計歳出決算額の目的別構成状況

(単位:千円)

区分	令和6年度		令和5年度		比較	
	決算額 (A)	構成比 (%)	決算額 (B)	構成比 (%)	増減額 (A)-(B)	(A)/(B) (%)
1 議会費	78,229	0.9	77,509	1.0	720	100.9
2 総務費	3,090,737	36.0	1,775,247	23.3	1,315,490	174.1
3 民生費	1,700,419	19.8	1,940,970	25.4	△240,551	87.6
4 衛生費	401,452	4.7	406,930	5.3	△5,478	98.7
5 労働費	0	0.0	0	0.0	0	0.0
6 農林水産業費	628,867	7.3	753,684	9.9	△124,817	83.4
7 商工費	278,924	3.2	183,947	2.4	94,977	151.6
8 土木費	473,439	5.5	506,293	6.6	△32,854	93.5
9 消防費	195,118	2.3	278,702	3.7	△83,584	70.0
10 教育費	593,629	6.9	550,253	7.2	43,376	107.9
11 災害復旧費	237,646	2.8	169,359	2.2	68,287	140.3
12 公債費	910,316	10.6	883,473	11.6	26,843	103.0
13 諸支出金	0	0.0	103,598	1.4	△103,598	0.0
14 予備費	0	0.0	0	0.0	0	0.0
合計	8,588,776	100.0	7,629,965	100.0	958,811	112.6

(2) 性質別に見た決算額

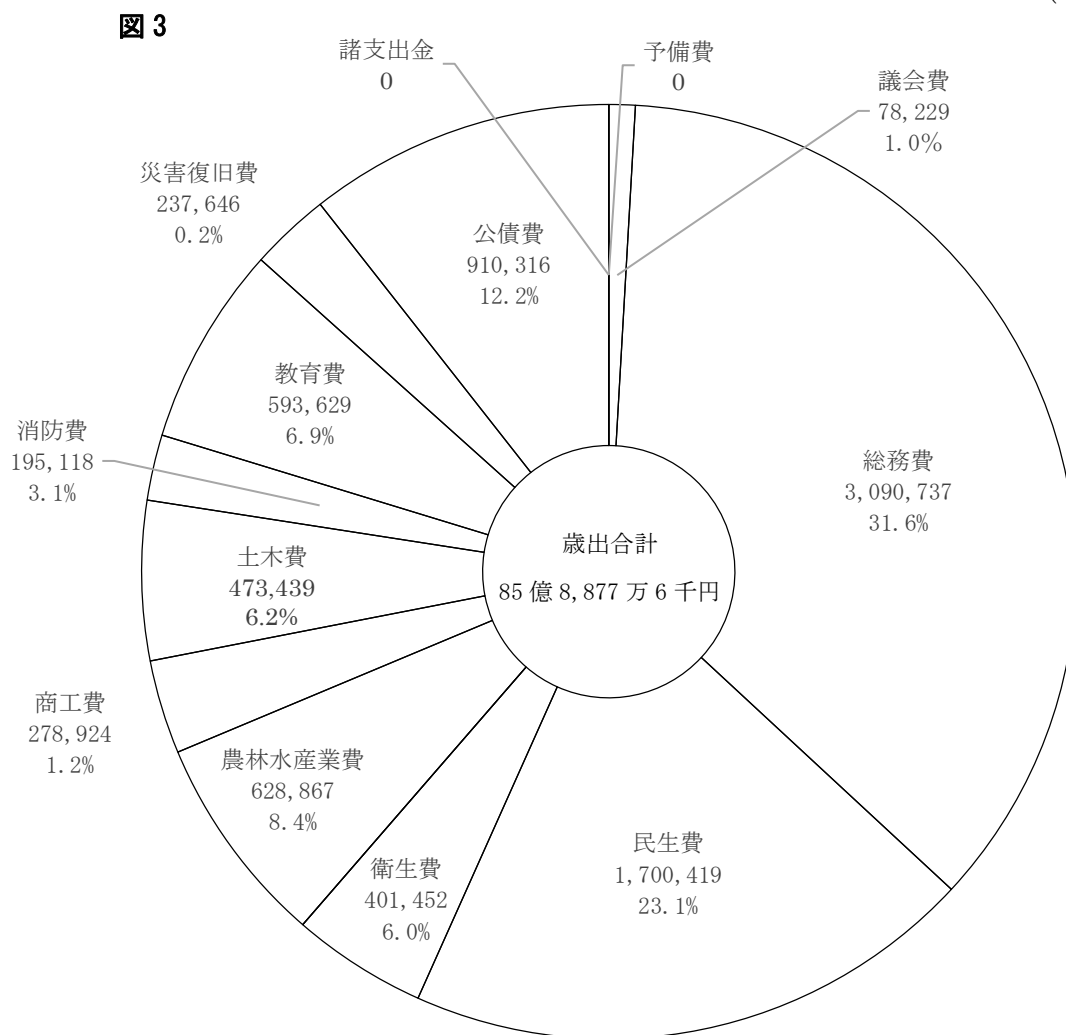
1 維持補修費

町道維持に係る舗装補修工事や、路肩伐開事業等が主な要因で、3,528万円の増となりました。

2 普通建設費

肝属郡医師会立病院再整備事業に伴う本体工事着工により9億9,718万円の増となりました。

3 災害復旧費

台風10号による農林業用施設災害復旧費等が主な要因で、6,925万3千円の増となりました。

歳出予算の性質別構成図



表4 一般会計歳出決算の性質別構成状況

(単位:千円)

区分	令和6年度		令和5年度		比較	
	決算額 (A)	構成比 (%)	決算額 (B)	構成比 (%)	増減額 (A)-(B)	(A) / (B) (%)
義務的経費	2,970,684	34.6	2,836,785	39.3	1,809	100.1
人件費	1,032,858	12.0	982,231	13.6	17,329	101.7
扶助費	1,027,511	12.0	973,465	13.5	△42,362	96.0
公債費	910,315	10.6	881,089	12.2	26,842	103.0
投資的経費	2,277,997	26.5	896,517	12.4	1,066,433	188.0
普通建設事業費	2,039,385	23.7	810,045	11.2	997,180	195.7
補助事業費	88,838	1.0	188,420	2.6	△11,480	88.6
単独事業費	1,950,547	22.7	621,625	8.6	1,008,660	207.1
災害復旧費	238,612	2.8	86,472	1.2	69,253	140.9
その他の経費	3,340,095	38.9	3,476,886	48.2	△109,431	96.8
物件費	1,107,539	12.9	1,019,322	14.1	10,319	100.9
維持補修費	156,628	1.8	88,168	1.2	35,280	129.1
補助費等	872,661	10.2	759,044	10.5	△1,521	99.8
積立金	588,404	6.9	1,001,817	13.9	△108,403	84.4
出資金貸付金	0	0.0	0	0.0	0	0.0
繰出金	614,863	7.2	608,535	8.4	△45,106	93.2
予備費	0	0.0	0	0.0	0	0.0
計	8,588,776	100.0	7,210,188	100.0	958,811	112.6

3 特別会計予算の状況

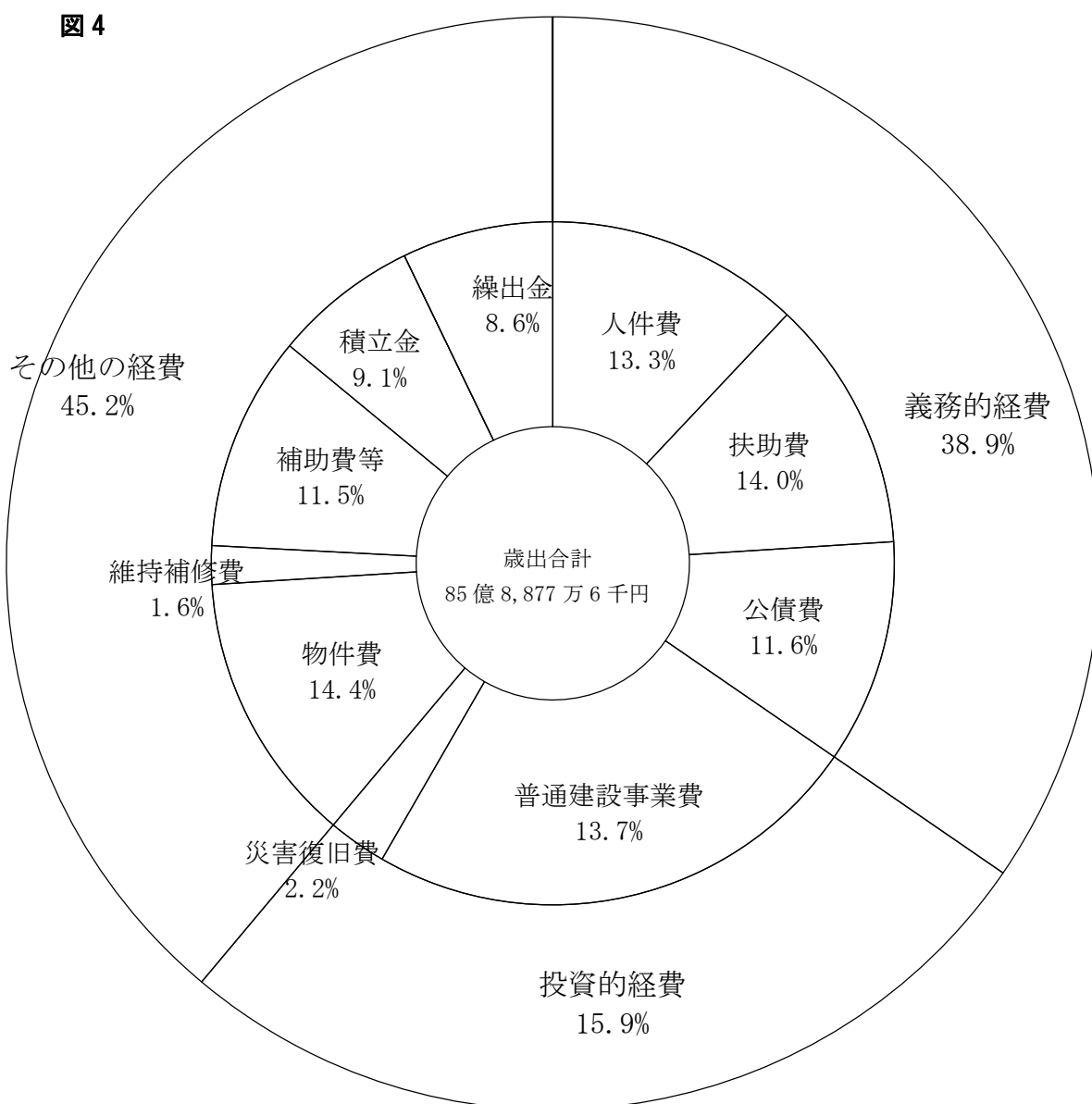
町が特定の事業を行う場合、その経理を明確にするために、一般の歳入歳出と区分して、条例等により特別会計を設置することができます。

本町では、国民健康保険など6つの特別会計を設置しており、令和6年度決算は表5のとおりです。

表5 特別会計決算の状況

(単位:千円)

区 分	令和6年度			令和5年度		
	歳入 決算額	歳出 決算額	実質 収支額	歳入 決算額	歳出 決算額	実質 収支額
国民健康保険	1,332,144	1,225,405	106,739	1,369,211	1,284,088	85,123
後期高齢者医療	1,297,177	1,254,776	42,401	137,658	137,236	422
介護保険事業 (保険事業勘定)	149,125	148,623	502	1,285,908	1,247,293	38,615
介護保険事業 (サービス事業勘定)	8,477	8,345	132	6,888	6,637	251
水道事業 (収益的収支)	162,934	158,907	4,027	124,633	117,900	6,733
水道事業 (資本的収支)	15,647	46,850	△31,203			
農業集落排水事業 (収益的収支)	51,362	43,675	7,687	91,099	86,370	4,729
農業集落排水事業 (資本的収支)	744	15,682	△14,938			
合 計	3,017,610	2,902,263		3,015,397	2,879,524	

第2 健全化判断比率及び資金不足比率

「地方公共団体の財政の健全化に関する法律（財政健全化法）」の規定により、地方公共団体は、「健全化判断比率」及び「資金不足比率」を算定して、公表することになりました。

これは、これらの指標から地方公共団体の財政状況悪化等の様子をとらえ、早いうちから健全化を図ることを目的としたものです。

錦江町の令和6年度決算に基づく各指標は、次のとおりです。

1 健全化判断比率

健全化判断比率（錦江町分）			早期健全化基準	財政再生基準
①	実質赤字比率	—	15.00%	20.00%
②	連結実質赤字比率	—	20.00%	30.00%
③	実質公債費比率	6.5	25.0%	35.0%
④	将来負担比率	—	350.0%	

4つの指標のうち、一つでも早期健全化基準を超えれば早期健全化団体となります。早期健全化団体は、自主的な改善努力を行って財政健全化を目指します。

将来負担比率以外の3つの指標のうち、一つでも財政再生基準を超えれば財政再生団体となります。財政再生団体は、国等の関与により確実な再生を目指します。「財政再生計画」を作成してそれに基づく予算編成を行い、外部監査が必要になるほか、一部の起債ができないなどの制限がかかります。また、予算の変更などの勧告が行われることもあるなど、再生に向けて厳しい道を歩むことになります。

2 資金不足比率

資金不足比率（錦江町分）			経営健全化基準
①	簡易水道事業特別会計	—	20.00%
②	農業集落排水事業特別会計	—	20.00%

この指標は、公営企業ごとの資金の不足額をもとに算定します。本町でいう公営企業は、簡易水道事業と農業集落排水事業の二つです。

令和6年度は資金の不足が生じなかったため、数値はありません。

※ これらの指標の解説については、別途公表している資料「令和6年度決算に基づく健全化判断比率等の公表について」をご覧ください。

第3 令和7年度上半期の財政状況

1 予算の補正状況

補正予算とは、予算の調製後に生じた事由に基づいて、既定の予算に追加その他の変更を加えるものです。令和7年度上半期においては、第1号から第4号の予算をそれぞれ議会に提出し議決されました。

(1) 一般会計

補正予算のあらまし

第1号補正	(令和7年6月4日議決)	補正額	2億791万8千円
-------	--------------	-----	-----------

歳出は、本庁舎非常用発電装置改修工事1億7,000万円の増及び、農道平田線消防水利施設耐震化整備工事2,500万円の増、神川新町住宅新築工事設計業務委託650万円の増等が主なものです。歳入は、A I相談システム導入に係るデジタル実装型(TYPE I)交付金265万円の増及び、コミュニティ助成事業250万円の増とした他、本庁舎非常用発電装置改修工事、農道平田線消防水利施設耐震化整備工事等の財源として、町債を1億8,570万円増額し、不足する財源に財政調整基金から1,557万円を繰り入れました。

第2号補正	(令和7年6月18日議決)	補正額	885万9千円
-------	---------------	-----	---------

歳出は、物価高騰対応重点支援地方創生臨時交付金を活用した、プレミアム付き商品券発行事業補助金750万円の増及び、学校給食等支援事業補助金367万4千円の増等が主なものです。歳入は、物価高騰対応地方創生臨時交付金902万1千円及び、参議院議員選挙委託金69万6千円の増とした他、余剰財源で財政調整基金繰入金の減額を行いました。

第3号補正	(令和7年8月8日議決)	補正額	2,836万円
-------	--------------	-----	---------

歳出は、物価高騰の影響を受ける生活者の支援に係る、定額減税補足給付金2,721万円及び事務費115万円を増額するものです。歳入は、物価高騰対応重点支援地方創生臨時交付金2,836万円を増額しました。

第4号補正	(令和7年9月3日議決)	補正額	2億1,506万4千円
-------	--------------	-----	-------------

歳出は、宿利原小学校体育館改修工事800万円の増及び、神川新町・神川小教頭住宅解体工事2,000万円の増、公共土木施設災害復旧工事1,400万円の増等が主なものです。歳入は、普通交付税1億6,795万6千円の増及び、第2世代交付金739万3千円の増、地域診療情報連携推進費補助金103万4千円の増とした他、基金及び町債充当事業費の補正に伴う財源更正を行い、余剰財源で財政調整基金繰入金の減額を行いました。

表6 一般会計歳入予算補正状況

(単位：千円)

	当初 予算	補正 1号	補正 2号	補正 3号	補正 4号	予算 現額
町税	600,623					600,623
地方譲与税	95,795					95,795
利子割交付金	144					144
配当割交付金	1,000					1,000
株式等譲渡所得割 交付金	1,000					1,000
法人事業税交付金	8,890					8,890
地方消費税交付金	163,243					163,243
環境性能割交付金	4,638					4,638
地方特例交付金	2,000	107			14	2,121
地方交付税	3,299,525				167,956	3,467,481
交通安全対策特別 交付金	700					700
分担金及び交付金	27,965	70				28,035
使用料及び手数料	80,835	720				81,555
国庫支出金	721,826	2,650	9,021	28,360	7,667	769,524
県支出金	490,384	1,072	696		533	492,685
財産収入	32,311				27	32,338
寄付金	200,006	249				200,255
繰入金	815,791	14,850	△858		△121,020	708,763
繰越金	20,000				152,019	172,019
諸収入	88,144	2,500			△3,732	86,912
町債	1,311,500	185,700			11,600	1,508,800
計	7,966,320	207,918	8,859	28,360	215,064	8,426,521

表7 一般会計歳出予算補正状況

(単位：千円)

	当初 予算	補正 1号	補正 2号	補正 3号	補正 4号	予算 現額
議会費	76,863	24				76,887
総務費	2,711,563	131,027	13,859	28,360	114,448	2,999,257
民生費	1,745,762	11,380			7,445	1,764,587
衛生費	430,155	△2,790			1,834	429,199
労働費	1					1
農林水産業費	654,627	38,093			25,878	718,598
商工費	102,890	3,159	△5,000		1,396	102,445
土木費	462,010	18,625			34,870	515,505
消防費	265,946	2,200			7,180	275,326
教育費	540,097	6,200			8,013	554,310
災害復旧費	35,505				14,000	49,505
公債費	930,900					930,900
諸支出金	1					1
予備費	10,000					10,000
計	7,966,320	207,918	8,859	28,360	215,064	8,426,521

(2) 特別会計

表8 特別会計の歳入歳出補正状況

(単位：千円)

区 分	当初予算	6月補正	9月補正	予算現額
国民健康保険	1,363,561	79	2,048	1,365,688
後期高齢者医療	154,272	47	528	154,847
介護保険事業 (保険事業勘定)	1,240,983	0	43,061	1,284,044
介護保険事業 (サービス事業勘定)	8,315	0	131	8,446
水道事業 (収益的収支)	161,777	270	3,500	165,547
水道事業 (資本的収支)	36,691	120	0	36,811
農業集落排水事業 (収益的収支)	46,702	0	171	46,873
農業集落排水事業 (資本的収支)	76,763	0	3,000	79,763
合 計	3,089,064	516	52,439	3,142,019

2 予算の執行状況

(1) 一般会計（歳入）

令和7年9月30日現在で、総額84億2,652万1千円の予算に対し、34億5,526万3千円が収入済となっており、収入割合は41.0%です。

表9 令和7年度一般会計歳入予算の執行状況

(単位:千円)

区 分	予算額		収入済額		収入率 (B)/(A)	予算との差額 (B)-(A)
	金額(A)	構成比	金額(B)	構成比		
		%		%	%	
町 税	600,623	7.1	413,966	12.0	68.9	△186,657
地 方 譲 与 税	95,795	1.1	19,304	0.6	20.2	△76,491
利 子 割 交 付 金	144	0.0	286	0.0	198.6	142
配 当 割 交 付 金	1,000	0.0	296	0.0	29.6	△704
株 式 等 譲 渡 所 得 割 交 付 金	1,000	0.0	0	0.0	0.0	△1,000
法 人 事 業 税 交 付 金	8,890	0.1	4,323	0.1	48.6	△4,567
地 方 消 費 税 交 付 金	163,243	1.9	107,076	3.1	65.6	△56,167
環 境 性 能 割 交 付 金	4,638	0.1	1,694	0.0	36.5	△2,944
地 方 特 例 交 付 金	2,121	0.0	2,121	0.1	100.0	0
地 方 交 付 税	3,467,481	41.1	2,458,332	71.1	70.9	△1,009,149
交 通 安 全 対 策 特 別 交 付 金	700	0.0	301	0.0	43.0	△399
分 担 金 及 び 負 担 金	28,035	0.3	10,600	0.3	37.8	△17,435
使 用 料 及 び 手 数 料	81,555	1.0	36,630	1.1	44.9	△44,925
国 庫 支 出 金	769,524	9.1	122,445	3.5	15.9	△647,079
県 支 出 金	492,685	5.8	19,972	0.6	4.1	△472,713
財 産 収 入	32,338	0.4	12,609	0.4	39.0	△19,729
寄 附 金	200,255	2.4	68,531	2.0	34.2	△131,724
繰 入 金	708,763	8.4	0	0.0	0.0	△708,763
繰 越 金	172,019	2.0	172,019	5.0	100.0	0
諸 収 入	86,912	1.0	4,758	0.1	5.5	△82,154
町 債	1,508,800	17.9	0	0.0	0.0	△1,508,800
合 計	8,426,521	100.0	3,455,263	100.0	41.0	△4,971,258

(2) 一般会計（歳出）

令和7年9月30日現在で、84億2,652万1千円の予算に対し、支出済総額は27億851万5千円で32.1%の支出割合となっています。

表10 令和7年度一般会計歳出予算の執行状況

(単位：千円)

区 分	予算額		支出済額		支出率 (B)/(A)	未執行額 (B)-(A)
	金額(A)	構成比	金額(B)	構成比		
議 会 費	76,887	0.9	37,850	1.4	49.2	△39,037
総 務 費	2,999,257	35.6	623,930	23.0	20.8	△2,375,327
民 生 費	1,764,587	20.9	592,006	21.9	33.5	△1,172,581
衛 生 費	429,199	5.1	211,930	7.8	49.4	△217,269
労 働 費	1	0.0	0	0.0	0.0	△1
農林水産業費	718,598	8.5	219,780	8.1	30.6	△498,818
商 工 費	102,445	1.2	52,773	1.9	51.5	△49,672
土 木 費	516,293	6.1	114,425	4.2	22.2	△401,868
消 防 費	275,326	3.3	130,884	4.8	47.5	△144,442
教 育 費	554,310	6.6	250,014	9.2	45.1	△304,296
災 害 復 旧 費	49,505	0.6	11,721	0.4	23.7	△37,784
公 債 費	930,900	11.0	463,202	17.1	49.8	△467,698
諸 支 出 金	1	0.0	0	0.0	0.0	△1
予 備 費	9,212	0.1	0	0.0	0.0	△9,212
合 計	8,426,521	100.0	2,708,515	100.0	32.1	△5,718,006

(3) 特別会計

令和7年9月30日現在の歳入・歳出の状況は表11～12のとおりです。

表11 令和7年度歳入予算の執行状況（特別会計）

(単位：千円)

区 分	予算額		収入済額		収入率 (B)/(A)	予算との差額 (B)-(A)
	金額(A)	構成比	金額(B)	構成比		
国民健康保険	1,365,688	43.9	657,537	46.5	48.1	△708,151
後期高齢者医療	154,847	5.0	42,723	3.0	27.6	△112,124
介護保険（保険勘定）	1,284,044	41.2	564,084	39.9	43.9	△719,960
介護保険（サービス）	8,446	0.3	3,524	0.2	41.7	△4,922
水道事業（収益的収支）	167,670	5.4	67,953	4.8	40.5	△99,717
水道事業（資本的収支）	122	0.0	0	0.0	0.0	△122
農業集落排水（収益的）	53,239	1.7	32,126	2.3	60.3	△21,113
農業集落排水（資本的）	79,181	2.5	45,700	3.2	57.7	△33,481
合 計	3,113,237	100.0	1,413,647	100.0	45.4	△1,699,590

表12 令和7年度歳出予算の執行状況（特別会計）

(単位：千円)

区 分	予算額		支出済額		支出率 (B)/(A)	未執行額 (B)-(A)
	金額(A)	構成比	金額(B)	構成比		
国民健康保険	1,365,688	43.5	481,936	43.7	35.3	△883,752
後期高齢者医療	154,847	4.9	40,203	3.6	26.0	△114,644
介護保険（保険勘定）	1,284,044	40.9	518,730	47.0	40.4	△765,314
介護保険（サービス）	8,446	0.3	3,507	0.3	41.5	△4,939
水道事業（収益的収支）	165,547	5.3	30,843	2.2	18.6	△134,704
水道事業（資本的収支）	36,811	1.2	18,229	1.3	49.5	△18,582
農業集落排水（収益的）	46,873	1.5	2,199	0.2	4.7	△44,674
農業集落排水（資本的）	79,763	2.6	7,843	0.6	9.8	△71,920
合 計	3,142,019	100.0	1,103,490	100.0	35.1	△2,038,529

3 町債の状況

町債の推移は図5及び表13のとおりです。

図5



表13 町債現在高の推移

(単位：千円)

区 分	28年度末 現在高	29年度末 現在高	30年度末 現在高	01年度末 現在高	02年度末 現在高	03年度末 現在高	04年度末 現在高	05年度末 現在高	06年度末 現在高
一般公共事業債	142,355	116,048	93,432	73,376	56,658	43,443	31,162	20,106	8,971
災害復旧事業債	13,873	24,074	24,756	23,167	20,192	17,053	13,915	27,278	35,440
教育・福祉施設等整備事業債	49,352	59,884	45,924	53,745	72,733	81,765	80,725	75,490	70,288
一般単独事業債	1,301,794	1,210,529	1,797,435	2,335,587	2,344,953	2,328,616	2,282,546	2,363,620	2,522,147
辺地対策事業債	245,936	202,697	164,386	163,271	132,641	106,098	79,601	56,032	37,197
過疎対策事業債	2,461,855	2,578,654	2,636,218	2,773,998	2,814,342	2,780,812	2,662,854	2,656,897	3,581,386
国の予算貸付等	128,294	119,272	109,857	100,151	90,186	79,816	68,757	57,399	46,562
減収補てん債	0	0	0	0	11,437	11,437	11,437	12,502	10,768
減税補てん債	29,501	23,201	16,830	12,925	9,524	6,667	4,356	1,461	3,997
臨時財政対策債	2,517,935	2,382,425	2,308,214	2,194,108	2,062,391	1,971,912	1,779,414	1,577,811	1,392,644
合 計	6,928,608	6,733,777	7,203,780	7,732,637	7,615,739	7,427,619	7,014,767	6,848,596	7,709,400

4 基金の状況

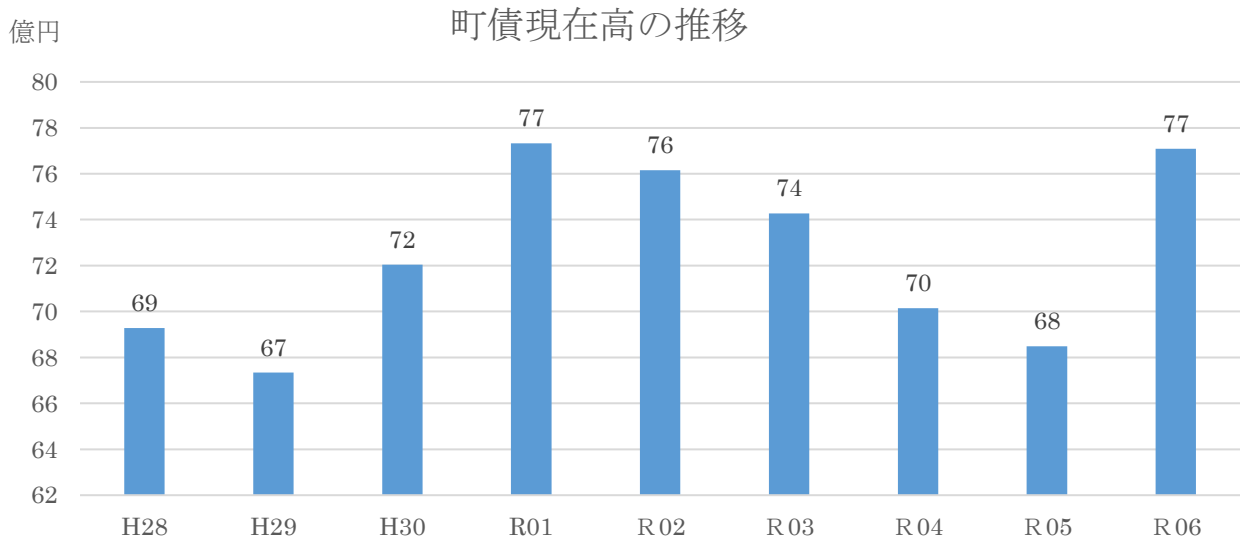
基金の推移は図6及び表14のとおりです。

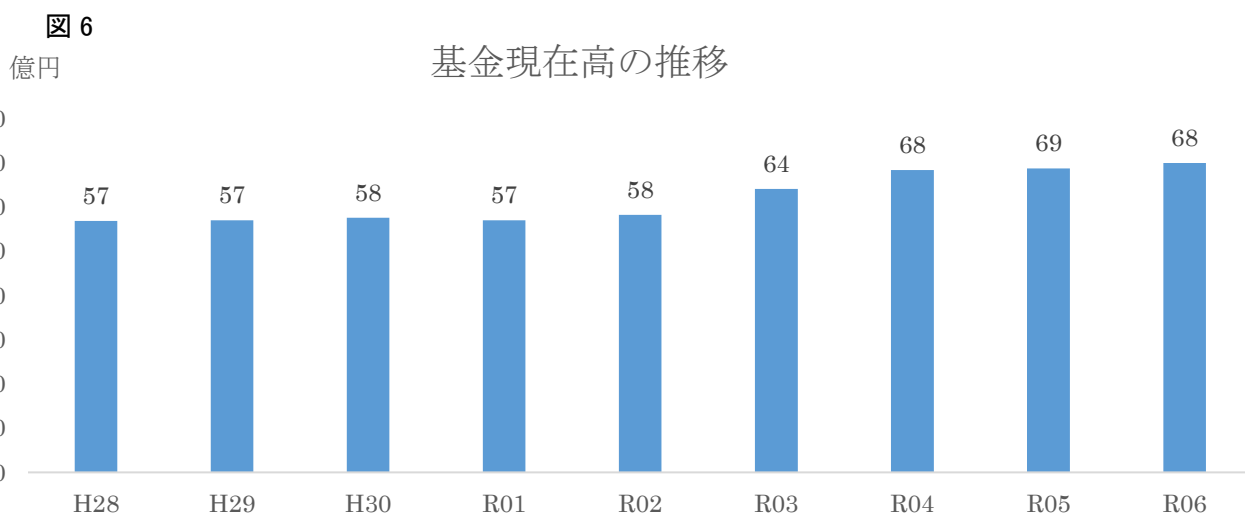

表14 基金現在高の推移 (単位：千円)

区 分	28年度末 現在高	29年度末 現在高	30年度末 現在高	01年度末 現在高	02年度末 現在高	03年度末 現在高	04年度末 現在高	05年度末 現在高	06年度末 現在高
財政調整基金	1,865,151	1,796,807	1,685,746	1,602,186	1,641,684	1,706,106	1,474,830	1,169,245	1,035,139
減債基金	420,785	421,482	424,580	425,627	427,442	465,658	466,610	467,579	468,550
町有施設整備積立基金	422,329	567,562	760,606	756,840	862,818	968,613	970,196	972,234	1,084,774
地域振興基金	1,127,279	1,128,752	1,132,701	1,137,377	1,093,349	1,094,829	1,095,729	1,066,125	1,063,846
合併振興基金	1,038,739	968,307	913,454	870,578	815,512	771,078	730,540	686,915	602,147
中山間ふるさと水と土保全基金	20,000	20,000	20,000	20,000	20,000	20,000	20,000	20,000	20,000
荒茶加工場整備積立基金	49,995	39,803	38,984	38,136	32,344	34,469	34,070	3,214	0
ふるさと納税基金		15,586	40,230	102,289	181,919	261,142	252,848	329,468	357,145
土地開発基金	206,847	206,847	206,847	206,847	206,847	206,847	206,847	103,249	103,249
国保高額療養資金貸付基金	2,000	2,000	2,000	2,000	2,000	2,000	2,000	2,000	2,000
畜産振興基金貸付基金	145,000	145,000	145,000	145,000	145,000	145,000	145,000	145,000	145,000
青少年研修基金	29,800	29,800	29,800	29,800	29,800	29,800	29,800	29,800	29,800
奨学資金貸付基金	56,000	55,079	55,004	55,004	55,004	55,004	55,004	55,004	55,004
森林環境譲与税基金				4,957	9,253	16,306	19,814	5,402	5,403
肝属郡医師会立病院再整備基金						629,535	1,329,607	1,818,306	2,024,117
奨学基金								100,000	104,961
合 計	5,687,133	5,700,233	5,758,160	5,699,849	5,826,180	6,406,387	6,832,895	6,873,541	6,996,174