

財 政 状 況

令和5年11月

錦 江 町

ま え が き

この「財政状況」は、地方自治法第 243 条の 3 第 1 項及び、錦江町財政状況の作成及び公表に関する条例（平成 17 年錦江町条例第 38 号）第 2 条の規定に基づいて、毎年 2 回（5 月 1 日と 11 月 1 日）公表するものです。

今回の 11 月 1 日分では、令和 4 年度決算の内容、令和 5 年度上半期における補正予算の状況及び執行状況などについて、そのあらましを公表します。

目 次

第 1 令和 4 年度決算の概要

1 一般会計の概要	3
2 決算収支の状況	4
3 歳入決算額	5
4 歳出決算額	
(1) 目的別決算額	7
(2) 性質別に見た決算額	9
3 特別会計予算の状況	11

第 2 健全化判断比率及び資金不足比率

第 3 令和 5 年度上半期の財政状況

1 予算の補正状況	
(1) 一般会計	13
(2) 特別会計	17
2 予算の執行状況	
(1) 一般会計（歳入）	18
(2) 一般会計（歳出）	19
(3) 特別会計	20
3 町債の状況	21
4 基金の状況	22

(注) 1 各項目についての計数は、表示単位未満を四捨五入したものであり、内訳の和と合計が一致しない場合があります。
2 数値は、精査の上、変更する場合があります。

第1 令和4年度決算の概要

1 一般会計の概要

(1) 予算規模

歳出総額は、72億1,018万8千円となっており、対前年比0.3%の増となりました。総務費においては肝属郡医師会立病院再整備基金及び奨学基金への積み増しに伴い23.3%、4億2,992万9千円の増、農林水産業費においては配合飼料価格高騰対策支援事業等により14.7%、7,764万円の増となったことが主な要因です。

(2) 歳入決算額

歳入決算額は、子育て世帯等臨時特別支援事業など前年度大型事業の完了により、国庫支出金が10.9%減の8億4,805万3千円となりました。また、肝属郡医師会立病院再整備基金及び奨学基金への積み増しのため、財政調整基金及びふるさと納税基金等を取り崩して繰り入れたことにより前年度比350.4%増の4億7,646万2千円となりました。

(3) 歳出決算額

歳出決算額は、子育て世帯等臨時特別支援事業や錦江中学校屋内運動場屋根改修事業等の大型事業完了による減はあったものの、肝属郡医師会立病院再整備基金及び奨学基金への積み増しによる積立金が、前年度比3億2,198万2千円の増となったことから、対前年比0.3%の増となった。

図1

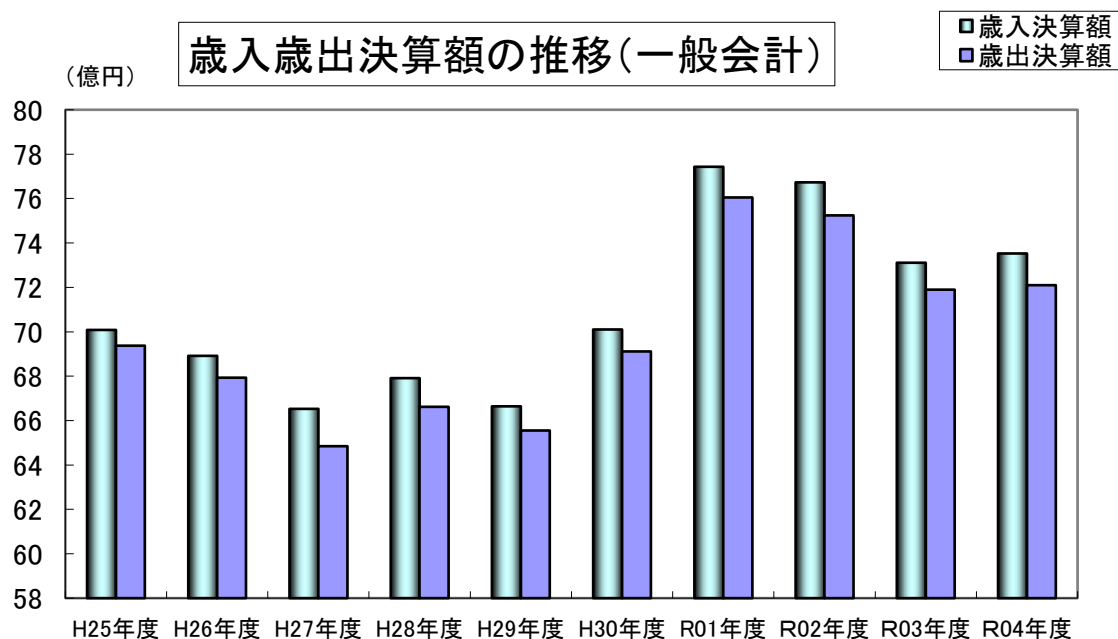

2 決算収支の状況

歳入決算額と歳出決算額の差引額は、1億4,248万6千円で、令和4年度に繰り越した6,386千円を差し引いた実質収支は1億3,610万円（前年度比17.0%の増）となっています。

なお、令和3年度実質単年度収支は5,620万8千円のプラスでしたが、財政調整基金の積み立て及び取り崩しを反映させた令和4年度実質単年度収支は、2億1,154万3千円のマイナスとなっています。

表1

令和4年度 一般会計決算

(単位：千円・%)

区 分		令和4年度		令和3年度	
		決算額	対前年度比	決算額	対前年度比
歳 入 総 額	A	7,352,674	0.6	7,310,979	△0.9
歳 出 総 額	B	7,210,188	0.3	7,190,141	△1.1
歳入歳出差引額 (A - B)	C	142,486	17.9	120,838	7.4
翌年度へ繰り越すべき財源	D	6,386	42.8	4,471	△63.3
(内訳)	継続費遁次繰越	-	-	-	皆減
	繰越明許費	6,386	42.8	4,471	△86.7
	事故繰越	-	-	-	皆増
実質収支 (C - D)	E	136,100	17.0	116,367	69.9
単年度収支 (E - 前年度のE)	F	19,733	△340.3	△8,213	746.5
財政調整基金積立額	G	60,476	△6.1	64,421	△18.4
繰上償還額	H	-	-	-	-
財政調整基金取崩額	I	291,752	皆増	-	皆減
実質単年度収支 (F+G+H-I)		△211,543	△476.4	56,208	199.6

3 歳入決算額

(1) 地方交付税

令和4年度の普通交付税は、令和3年度国税決算及び令和4年度国税収入の補正に伴い増額された地方交付税法定率分の増額措置による再算定で、12月追加交付が行われたものの、5,272万6千円減となる32億3,798万9千円となりました。

(2) 国庫支出金

子育て世帯等臨時特別支援事業など前年度大型事業の完了により、国庫支出金が10.9%減の8億4,805万3千円となりました。

(3) 繰入金

肝属郡医師会立病院再整備基金及び奨学基金への積み増しとして、財政調整基金及びふるさと納税基金等を取り崩して繰り入れたことにより、前年度比350.4%増の4億7,646万2千円となりました。



表2 一般会計歳入決算額の自主財源と依存財源の構成状況

(単位:千円)

区 分	令和4年度		令和3年度		比較	
	決算額 (A)	構成 比 (%)	決算額 (B)	構成比 (%)	増減額 (A)-(B)	(A)/ (B) (%)
自主財源	1,708,902	23.2	1,334,584	18.4	374,318	128.0
町税	637,118	8.7	626,865	8.6	10,253	101.6
繰入金	476,462	6.5	105,789	1.5	370,673	450.4
使用料及び手数料	86,015	1.2	85,345	1.2	670	100.8
分担金及び負担金	28,985	0.4	26,708	0.4	2,277	108.5
繰越金	120,838	1.6	148,297	2.0	△27,458	81.5
諸収入	51,228	0.7	63,450	0.9	△12,223	80.7
財産収入	34,115	0.5	37,701	0.5	△3,586	90.5
寄付金	274,141	3.7	240,429	3.3	33,712	114.0
依存財源	5,643,772	76.8	5,976,395	81.7	△332,623	94.4
地方交付税	3,548,329	48.3	3,550,173	48.6	△1,844	99.9
町債	442,820	6.0	653,078	8.9	△210,258	67.8
県支出金	528,886	7.2	536,100	7.3	△7,214	98.7
国庫支出金	848,053	11.5	952,076	13.0	△104,023	89.1
法人事業税付金	8,886	0.1	7,361	0.1	1,525	120.7
地方消費税交付金	170,864	2.3	175,211	2.4	△4,347	97.5
地方譲与税	86,736	1.2	84,260	1.2	2,476	102.9
地方特例交付金	1,903	0.0	9,888	0.1	△7,985	19.2
環境性能割交付金	3,493	0.0	4,040	0.1	△547	86.5
利子割交付金	143	0.0	307	0.0	△164	46.6
交通安全対策特別交付金	738	0.0	867	0.0	△129	85.1
配当割交付金	1,375	0.0	1,273	0.0	102	108.0
株式等譲渡所得割交付金	1,546	0.0	1,761	0.0	△215	87.8
計	7,352,674	100.0	7,310,979	100.0	41,695	100.6

4 歳出決算額

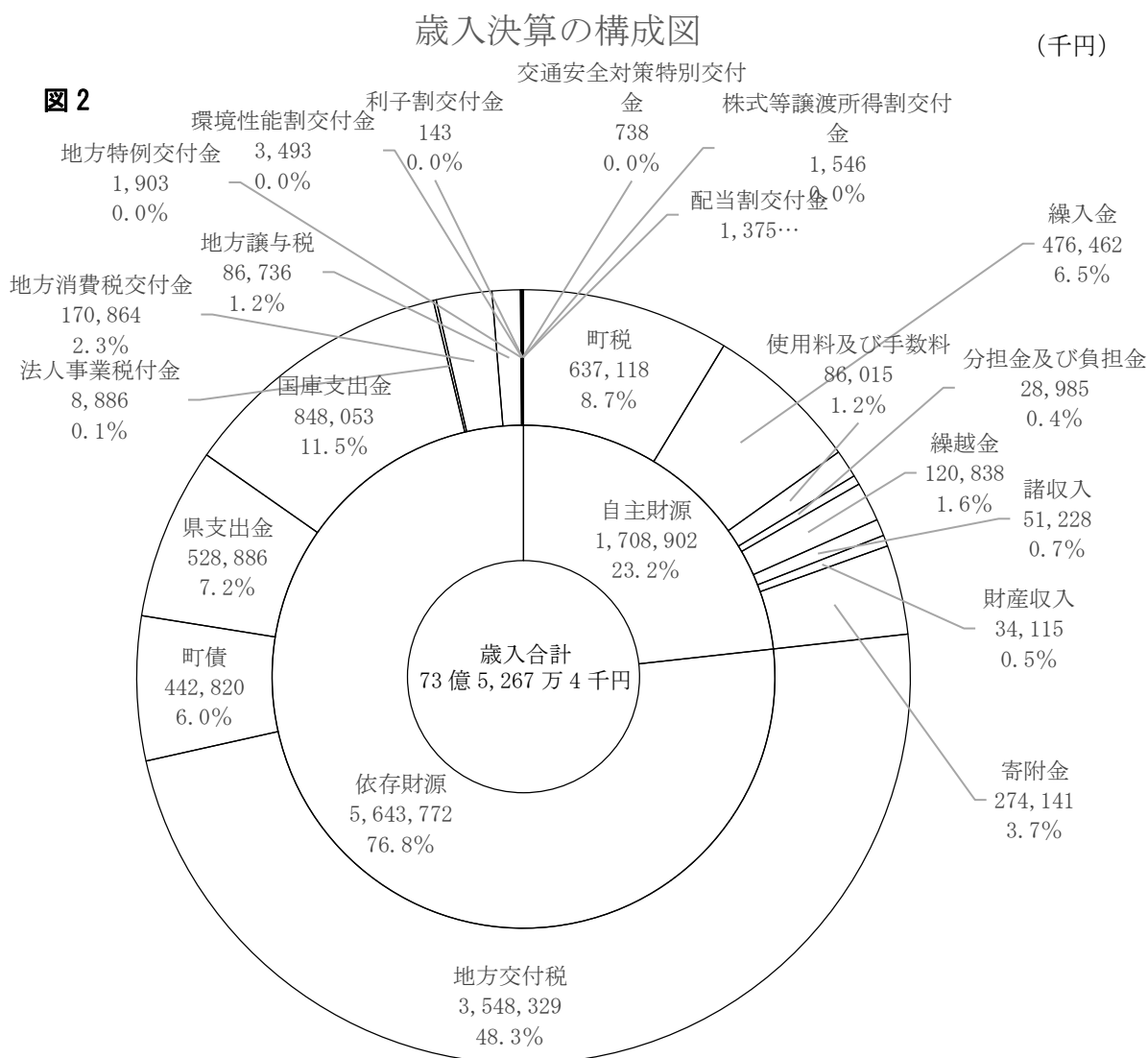
(1) 目的別決算額

1 総務費

肝属郡医師会立病院再整備基金及び奨学基金への積み立てにより前年度比 23.3%、4 億 2,992 万 9 千円の増となりました。

2 民生費

子育て世帯等臨時特別支援事業の完了等により、13.9%、2 億 6,935 万 2 千円の減となりました。

3 土木費

京町団地改修工事の完了、道路改良事業の事業量減等により 21.3%、1 億 2,101 万 6 千円の減となりました。

4 教育費

錦江中学校屋内運動場屋根改修事業及び総合運動公園施設バリアフリー整備事業等の完了により 17.3%、1 億 427 万円の減となりました。



表3 一般会計歳出決算額の目的別構成状況

(単位:千円)

区分	令和4年度		令和3年度		比較	
	決算額 (A)	構成比 (%)	決算額 (A)	構成比 (%)	増減額 (A)-(B)	(A)/(B) (%)
1 議会費	75,173	1.0	71,370	1.0	3,803	105.3
2 総務費	2,275,802	31.6	1,845,873	25.7	429,929	123.3
3 民生費	1,663,685	23.1	1,933,037	26.9	△269,352	86.1
4 衛生費	434,232	6.0	463,513	6.4	△29,281	93.7
5 労働費	0	0.0	0	0.0	0	0.0
6 農林水産業費	605,915	8.4	528,275	7.3	77,640	114.7
7 商工費	89,067	1.2	87,175	1.2	1,892	102.2
8 土木費	446,372	6.2	567,388	7.9	△121,016	78.7
9 消防費	227,048	3.1	222,883	3.1	4,165	101.9
10 教育費	496,892	6.9	601,162	8.4	△104,270	82.7
11 災害復旧費	14,910	0.2	0	0.0	14,910	皆増
12 公債費	881,092	12.2	869,231	12.1	11,861	101.4
13 諸支出金	0	0.0	234	0.0	0	0.0
14 予備費	0	0.0	0	0.0	0	0.0
合計	7,210,188	100.0	7,190,141	100.0	20,047	100.3

(2) 性質別に見た決算額

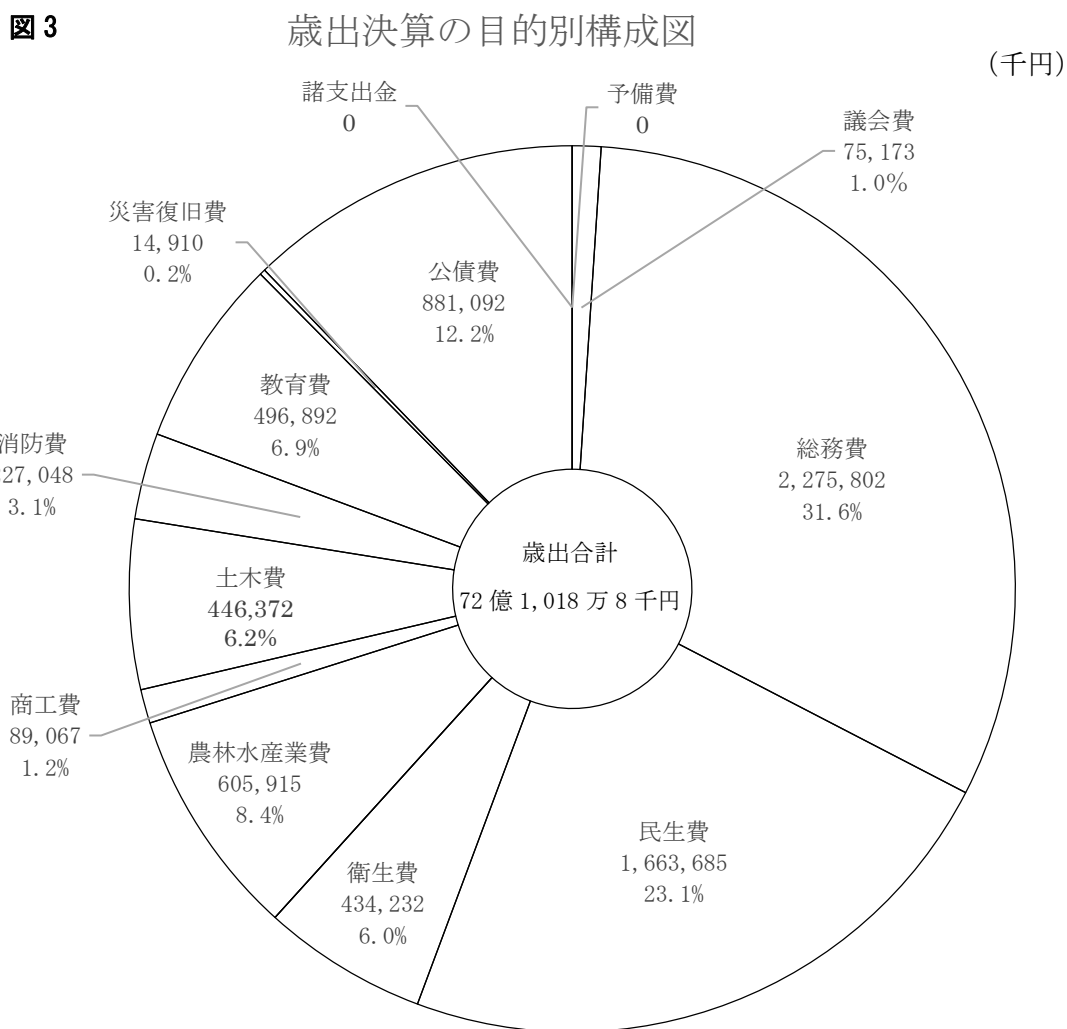
1 扶助費

子育て世帯等臨時特別支援事業の完了により、14.7%、1億6,836万8千円の減となりました。

2 普通建設費

錦江中学校屋内運動場屋根改修事業、京町団地改修工事等の完了により15.0%1億4,335万8千円の減となりました。

3 積立金

肝属郡医師会立病院再整備基金への積立金7億7万2千円及び、奨学基金への積立金1億円等により47.4%、3億2,198万2千円の増となりました。

図4



表4 一般会計歳出決算の性質別構成状況

(単位:千円)

区分	令和4年度		令和3年度		比較	
	決算額 (A)	構成比 (%)	決算額 (A)	構成比 (%)	増減額 (A)-(B)	(A)/(B) (%)
義務的経費	2,836,785	39.3	3,032,784	42.2	△195,999	93.5
人件費	982,231	13.6	1,021,720	14.2	△39,489	96.1
扶助費	973,465	13.5	1,141,833	15.9	△168,368	85.3
公債費	881,089	12.2	869,231	12.1	11,858	101.4
投資的経費	896,517	12.4	953,403	13.3	△56,886	94.0
普通建設事業費	810,045	11.2	953,403	13.3	△143,358	85.0
補助事業費	188,420	2.6	196,941	2.7	△8,521	95.7
単独事業費	621,625	8.6	756,462	10.5	△134,837	82.2
災害復旧費	86,472	1.2	0	0.0	86,472	皆増
その他の経費	3,476,886	48.2	3,203,954	44.6	272,932	108.5
物件費	1,019,322	14.1	1,023,564	14.2	△4,242	99.6
維持補修費	88,168	1.2	53,771	0.7	34,397	164.0
補助費等	759,044	10.5	802,335	11.2	△43,291	94.6
積立金	1,001,817	13.9	679,835	9.5	321,982	147.4
出資金貸付金	0	0.0	0	0.0	0	0.0
繰出金	608,535	8.4	644,449	9.0	△35,914	94.4
予備費	0	0.0	0	0.0	0	0.0
計	7,210,188	100.0	7,190,141	100.0	20,047	100.3

3 特別会計予算の状況

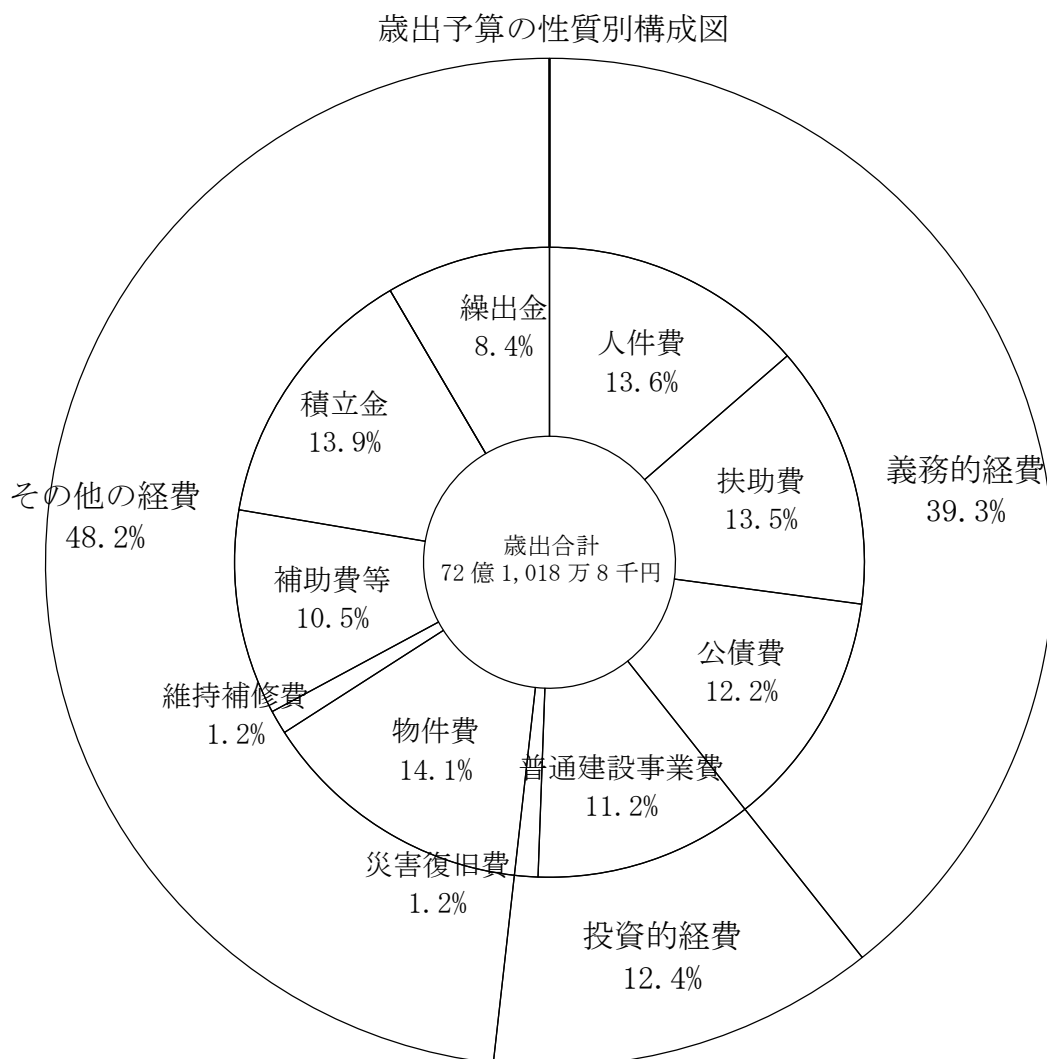
町が特定の事業を行う場合、その経理を明確にするために、一般の歳入歳出と区分して、条例等により特別会計を設置することができます。

本町では、国民健康保険など6つの特別会計を設置しており、令和4年度決算は表5のとおりです。

表5 特別会計決算の状況

(単位:千円)

区 分	令和4年度			令和3年度		
	歳入 決算額	歳出 決算額	実質 収支額	歳入 決算額	歳出 決算額	実質 収支額
国民健康保険	1,312,749	1,252,297	60,452	1,301,278	1,260,093	41,185
後期高齢者医療	138,535	137,791	744	131,282	130,571	711
介護保険事業 (保険事業勘定)	1,286,987	1,255,208	31,779	1,336,499	1,277,266	59,233
介護保険事業 (サービス事業勘定)	6,960	6,855	105	11,365	11,210	155
簡易水道事業	124,181	123,435	746	126,898	119,857	7,041
農業集落排水事業	53,316	56,948	△3,632	83,196	78,305	4,891
合 計	2,922,728	2,832,534		2,990,518	2,877,302	

第2 健全化判断比率及び資金不足比率

「地方公共団体の財政の健全化に関する法律（財政健全化法）」の規定により、地方公共団体は、「健全化判断比率」及び「資金不足比率」を算定して、公表することになりました。

これは、これらの指標から地方公共団体の財政状況悪化等の様子をとらえ、早いうちから健全化を図ることを目的としたものです。

錦江町の令和4年度決算に基づく各指標は、次のとおりです。

1 健全化判断比率

健全化判断比率（錦江町分）			早期健全化基準	財政再生基準
①	実質赤字比率	—	15.00%	20.00%
②	連結実質赤字比率	—	20.00%	30.00%
③	実質公債費比率	6.1	25.0%	35.0%
④	将来負担比率	—	350.0%	

4つの指標のうち、一つでも早期健全化基準を超えれば早期健全化団体となります。早期健全化団体は、自主的な改善努力を行って財政健全化を目指します。

将来負担比率以外の3つの指標のうち、一つでも財政再生基準を超えれば財政再生団体となります。財政再生団体は、国等の関与により確実な再生を目指します。「財政再生計画」を作成してそれに基づく予算編成を行い、外部監査が必要になるほか、一部の起債ができないなどの制限がかかります。また、予算の変更などの勧告が行われることもあるなど、再生に向けて厳しい道を歩むことになります。

2 資金不足比率

資金不足比率（錦江町分）			経営健全化基準
①	簡易水道事業特別会計	—	20.00%
②	農業集落排水事業特別会計	45	20.00%

この指標は、公営企業ごとの資金の不足額をもとに算定します。本町でいう公営企業は、簡易水道事業と農業集落排水事業の二つです。令和4年度は農業集落排水事業特別会計において3,631,193円の資金不足が発生し、経営健全化基準の20%を超える45%となりました。

詳細につきましては、別途公表している資料「令和4年度決算に基づく健全化判断比率等の公表について」をご覧ください。

第3 令和5年度上半期の財政状況

1 予算の補正状況

補正予算とは、予算の調製後に生じた事由に基づいて、既定の予算に追加その他の変更を加えるものです。令和5年度上半期においては、第1号から第8号の予算をそれぞれ議会に提出し議決されました。

(1) 一般会計

補正予算のあらまし

第1号補正	(令和5年4月1日専決)	補正額	2,179万2千円
-------	--------------	-----	-----------

歳出は新型コロナウイルス予防接種業務委託942万5千円の増及び、予防接種予システム運用業務委託550万円の増などが主なものです。歳入は、新型コロナウイルスワクチン接種事業負担金942万5千円及び、新型コロナウイルスワクチン接種事業補助金1,269万1千円をそれぞれ増額し、一般財源の組替え分である32万4千円については財政調整基金を減額しました。

第2号補正	(令和5年5月1日専決)	補正額	5,007万4千円
-------	--------------	-----	-----------

歳出は社会福祉施設等物価高騰対応支援事業補助金1,206千円の増及び、医療施設等物価高騰対応支援事業補助金768万7千円の増、電気料金高騰対策一時支援金1,962万円の増などが主なものです。歳入は、新型コロナウイルス感染症対応地方創生臨時交付金4,269万4千円及び、子育て世帯生活支援特別給付金給付事業費補助金690万円、子育て世帯生活支援特別給付金給付事務費補助金48万円をそれぞれ増額しました。

第3号補正	(令和5年5月19日専決)	補正額	363万2千円
-------	---------------	-----	---------

令和4年度農業集落排水事業特別会計において収支不足が見込まれ、同会計が前年度繰上充用金を増額補正することから、不足する財源に対し、農業集落排水事業繰出金363万2千円を増額するものです。歳入については、財政調整基金363万2千円を繰り入れて措置しました。

第4号補正	(令和5年6月7日議決)	補正額	2億4,984万円
-------	--------------	-----	-----------

歳出は、肝属郡医師会立病院の建設用地取得に伴う土地購入費1億359万8千円の増及び物価高騰対応低所得世帯支援給付金4,740万円の増、荒茶加工施設屋根改修工事2,422万5千円の増等が主なものです。歳入は、新型コロナウイルス感染症対応地方創生臨時交付金4,016万9千円の増及び、森林環境税保全直接支援事業補助金340万円の増、土地開発基金の取り崩しによる繰入金1億359万7千円の増等が主なもので、不足する財源に財政調整基金から7,998万3千円を繰り入れました。

第5号補正	(令和5年6月19日議決)	補正額	944万6千円
-------	---------------	-----	---------

歳出は、特定空き家等解体工事費700万円の増及び、南大隅高校存続支援負担金27万円の増等が主なもので、不足する財源に財政調整基金から944万6千円を繰り入

れました。

第6号補正 (令和5年7月10日議決) 補正額 227万8千円

歳出は、肝属郡医師会立病院再整備事業の開発行為に係る補助金190万円の増及び、県・九州・全国大会出場等補助金10万円の増等が主なもので、不足する財源に財政調整基金から227万8千円を繰り入れました。

第7号補正 (令和5年9月5日議決) 補正額 1億5,584万6千円

歳出は、肝属郡医師会立病院再整備事業の開発行為に係る補助金190万円の増及び、県・九州・全国大会出場等補助金10万円の増等が主なもので、不足する財源に財政調整基金から227万8千円を繰り入れました。

第8号補正 (令和5年9月27日議決) 補正額 3億4,056万2千円

歳出は、LPガス料金負担軽減支援事業補助金1,104万円の増及び、保育所等給食支援事業補助金91万2千円の増、台風6号災害に係る農業用施設災害復旧工事4,820万円の増、林道災害復旧工事6,755万5千円の増、農地災害復旧工事4,440万円の増等が主なものです。歳入は、新型コロナウイルス感染症対応地方創生臨時交付金1,359万4千円の増及び、公共土木施設災害復旧費負担金2,970万円の増、農業用施設災害復旧費負担金3,133万円の増、林業用施設災害復旧費負担金3,759万円の増等が主なものであり、不足する財源に財政調整基金から1億939万9千円を繰り入れました。

表6 一般会計歳入予算補正状況

(単位：千円)

	当初 予算	補正 1号	補正 2号	補正 3号	補正 4号	補正 5号	補正 6号	補正 7号	補正 8号	予算 現額
町税	616,612									616,612
地方譲与税	87,870									87,870
利子割交付金	320									320
配当割交付金	1,000									1,000
株式等譲渡所得割交付金	1									1
法人事業税交付金	9,742									9,742
地方消費税交付金	166,450									166,450
環境性能割交付金	3,838									3,838
地方特例交付金	1,904							1,122		3,026
地方交付税	3,214,270							124,389		33,386,659
交通安全対策特別交付金	1,000									1,000
分担金及び交付金	31,052								4,350	35,402
使用料及び手数料	84,003									84,003
国庫支出金	492,301	22,116	50,074		40,869			102	43,294	648,756
県支出金	528,097				3,400			19,889	91,773	643,159
財産収入	44,798				55			20		44,873
寄付金	200,006							249		200,255
繰入金	407,051	△324		3,632	200,916	9,446	2,278	△ 104,164	108,345	627,180
繰越金	20,000							116,100		136,100
諸収入	25,085				4,600					29,685
町債	700,000							△1,861	92,800	790,939
計	6,635,400	21,792	50,074	3,632	249,840	9,446	2,278	155,846	340,562	7,468,870

表7 一般会計歳出予算補正状況

(単位：千円)

	当初予算	補正 1号	補正 2号	補正 3号	補正 4号	補正 5号	補正 6号	補正 7号	補正 8号	予算 現額
議会費	78,728				29					78,757
総務費	1,370,394		42,694		180,367	8,676	2,178	49,331	13,300	1,666,940
民生費	1,724,251		7,380		4,650			36,093	1,112	1,773,486
衛生費	408,777	21,792			2,026			17,252		449,847
労働費	1									1
農林水産 業費	679,750			3,632	34,932			22,269	3,490	744,073
商工費	133,577				1,725			14,546	1,144	150,992
土木費	490,568				18,750			6,539	4,400	520,257
消防費	285,787				2,462			700		288,949
教育費	559,682				4,769	770	100	5,613	172	571,106
災害復旧 費	7,623				130			3,500	316,944	328,197
公債費	886,261							3		886,264
諸支出金	1									1
予備費	10,000									10,000
計	6,635,400	21,792	50,074	3,632	249,840	9,446	2,278	155,846	340,562	7,468,870

(2) 特別会計

表 8 特別会計の歳入歳出補正状況

(単位：千円)

区 分	当初予算	6月補正	9月補正	予算現額
国民健康保険	1,402,442	42	58,452	1,460,936
後期高齢者医療	144,246	0	744	144,990
介護保険事業 (保険事業勘定)	1,286,834	0	62,275	1,349,109
介護保険事業 (サービス事業勘定)	5,980	104	0	6,084
簡易水道事業	120,212	0	2,255	122,467
農業集落排水事業	71,648	3,632	220	75,500
合 計	3,031,362	3,778	123,946	3,159,086

2 予算の執行状況

(1) 一般会計（歳入）

令和5年9月30日現在で、総額74億6,886万5千円の予算に対し、35億3,921万3千円が収入済となっており、収入割合は47.4%です。

表9 令和5年度一般会計歳入予算の執行状況

(単位:千円)

区 分	予算額		収入済額		収入率 (B)/(A)	予算との差額 (B)-(A)
	金額(A)	構成比	金額(B)	構成比		
町 税	616,612	8.3	420,384	11.9	68.2	△196,228
地 方 譲 与 税	87,870	1.2	19,381	0.5	22.1	△68,489
利 子 割 交 付 金	320	0.0	78	0.0	44.9	△551
配 当 割 交 付 金	1,000	0.0	449	0.0	44.9	△551
株式等譲渡所得割交付金	1	0.0	0	0.0	0.0	△1
法 人 事 業 税 交 付 金	9,742	0.1	4,283	0.1	44.0	△5,459
地方消費税交付金	166,450	2.2	93,699	2.6	56.3	△72,751
環境性能割交付金	3,838	0.1	1,563	0.0	40.7	△2,275
地方特例交付金	3,026	0.0	2,129	0.1	70.4	△897
地 方 交 付 税	3,338,659	44.7	2,395,550	67.7	71.8	△943,109
交通安全対策特別交付金	1,000	0.0	290	0.0	29.0	△710
分担金及び負担金	35,402	0.5	9,738	0.3	27.5	△25,664
使用料及び手数料	84,003	1.1	38,287	1.1	45.6	△45,716
国 庫 支 出 金	648,756	8.7	197,543	5.6	30.4	△451,213
県 支 出 金	643,159	8.6	17,327	0.5	2.7	△625,832
財 産 収 入	44,873	0.6	21,312	0.6	47.5	△23,561
寄 附 金	200,250	2.7	74,771	2.1	37.3	△125,479
繰 入 金	627,180	8.4	103,597	2.9	16.5	△523,583
繰 越 金	136,100	1.8	136,099	3.8	100.0	△1
諸 収 入	29,685	0.4	2,733	0.1	9.2	△26,952
町 債	790,939	10.6	0	0.0	0.0	△790,939
合 計	7,468,865	100.0	3,539,213	100.0	47.4	△3,929,652

(2) 一般会計（歳出）

令和5年9月30日現在で、74億6,886万9千円の予算に対し、支出済総額は26億2,783万円で35.2%の支出割合となっています。

表10 令和5年度一般会計歳出予算の執行状況

(単位：千円)

区 分	予算額		支出済額		支出率 (B)/(A)	未執行額 (B)-(A)
	金額(A)	構成比	金額(B)	構成比		
議 会 費	78,757	1.1	40,168	1.5	51.0	△38,589
総 務 費	1,667,130	22.3	598,865	22.8	35.9	△1,068,445
民 生 費	1,773,486	23.7	535,520	20.4	30.2	△1,237,966
衛 生 費	449,847	6.0	197,849	7.5	44.0	△251,998
労 働 費	1	0.0	0	0.0	0.0	△1
農林水産業費	744,073	10.0	208,499	7.9	28.0	△535,574
商 工 費	151,332	2.0	46,464	1.8	30.7	△104,868
土 木 費	520,257	7.0	174,269	6.6	33.5	△345,988
消 防 費	288,949	3.9	128,489	4.9	44.5	△160,460
教 育 費	571,106	7.6	275,841	10.5	48.3	△295,265
災 害 復 旧 費	330,941	4.4	626	0.0	0.2	△330,315
公 債 費	886,264	11.9	421,420	16.0	47.6	△464,844
諸 支 出 金	1	0.0	0	0.0	0.0	△1
予 備 費	6,725	0.1	0	0.0	0.0	△6,725
合 計	7,468,869	100.0	2,627,830	100.0	35.2	△4,841,039

(3) 特別会計

令和5年9月30日現在の歳入・歳出の状況は表11～12のとおりです。

表11 令和5年度歳入予算の執行状況（特別会計）

(単位：千円)

区 分	予算額		収入済額		収入率 (B)/(A)	予算との差額 (B)-(A)
	金額(A)	構成比	金額(B)	構成比		
国民健康保険	1,460,936	46.2	633,840	48.1	43.4	△827,096
後期高齢者医療	144,990	4.6	41,186	3.1	28.4	△103,804
介護保険（保険勘定）	1,349,109	42.7	561,220	42.6	41.6	△787,889
介護保険（サービス勘定）	6,084	0.2	3,505	0.3	57.6	△2,579
簡易水道	122,467	3.9	52,772	4.0	43.1	△69,695
農業集落排水	75,500	2.4	25,719	2.0	34.1	△49,781
合 計	3,159,086	100.0	1,318,242	100.0	41.7	△1,840,844

表12 令和5年度歳出予算の執行状況（特別会計）

(単位：千円)

区 分	予算額		支出済額		支出率 (B)/(A)	未執行額 (B)-(A)
	金額(A)	構成比	金額(B)	構成比		
国民健康保険	1,460,936	46.2	487,161	44.0	33.3	△973,775
後期高齢者医療	144,990	4.6	36,879	3.3	25.4	△108,111
介護保険（保険勘定）	1,349,109	42.7	504,398	45.6	37.4	△844,711
介護保険（サービス勘定）	6,084	0.2	2,447	0.2	40.2	△3,637
簡易水道	122,467	3.9	50,793	4.6	41.5	△71,674
農業集落排水	75,500	2.4	24,736	2.2	32.8	△50,764
合 計	3,159,086	100.0	1,106,414	100.0	35.0	△2,052,672

3 町債の状況

町債の推移は図5及び表13のとおりです。

図5 町債現在高の推移

億円



表13 町債現在高の推移

(単位：千円)

区 分	26年度末 現在高	27年度末 現在高	28年度末 現在高	29年度末 現在高	30年度末 現在高	01年度末 現在高	02年度末 現在高	03年度末 現在高	04年度末 現在高
一般公共事業債	223,953	176,850	142,355	116,048	93,432	73,376	56,658	43,443	31,162
公営住宅建設事業債	0	0	0	0	0	0	0	0	0
災害復旧事業債	26,645	11,824	13,873	24,074	24,756	23,167	20,192	17,053	13,915
教育・福祉施設等整備事業債	74,884	62,346	49,352	59,884	45,924	53,745	72,733	81,765	80,725
一般単独事業債	1,651,139	1,442,823	1,301,794	1,210,529	1,797,435	2,335,587	2,344,953	2,328,616	2,282,546
辺地対策事業債	267,819	257,215	245,936	202,697	164,386	163,271	132,641	106,098	79,601
過疎対策事業債	2,605,839	2,538,214	2,461,855	2,578,654	2,636,218	2,773,998	2,814,342	2,780,812	2,662,854
国の予算貸付等	145,126	136,909	128,294	119,272	109,857	100,151	90,186	79,816	68,757
財源対策債	76,518	53,775	33,368	16,993	6,728	2,309	682	0	0
減収補てん債	1,290	0	0	0	0	0	11,437	11,437	11,437
臨時財政特例債	0	0	0	0	0	0	0	0	0
減税補てん債	41,774	35,699	29,501	23,201	16,830	12,925	9,524	6,667	4,356
臨時税収補てん債	12,781	8,605	4,345	0	0	0	0	0	0
臨時財政対策債	2,641,947	2,663,062	2,517,935	2,382,425	2,308,214	2,194,108	2,062,391	1,971,912	1,779,414
調整債	0	0	0	0	0	0	0	0	0
県貸付金	934	467	0	0	0	0	0	0	0
合 計	7,770,649	7,387,789	6,928,608	6,733,777	7,203,780	7,732,637	7,615,739	7,427,619	7,014,767

4 基金の状況

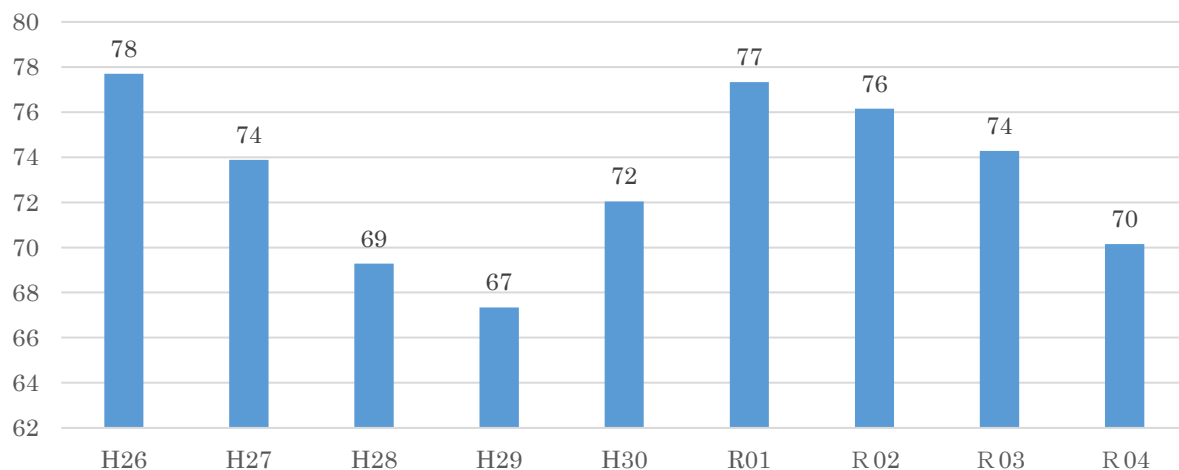
基金の推移は図6及び表14のとおりです。

図6

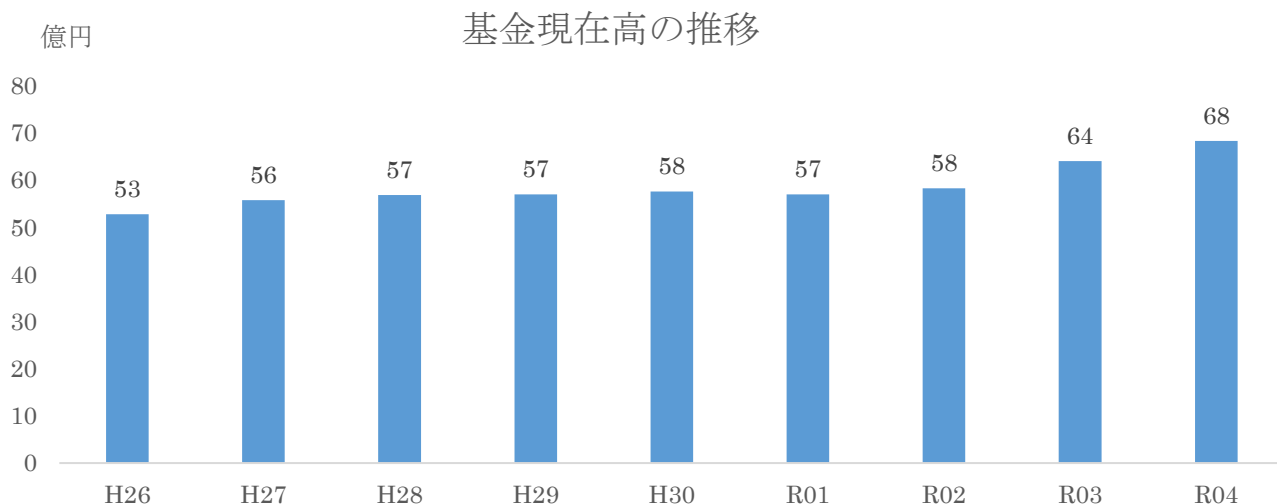

表14 基金現在高の推移

(単位：千円)

区 分	26年度末 現在高	27年度末 現在高	28年度末 現在高	29年度末 現在高	30年度末 現在高	01年度末 現在高	02年度末 現在高	03年度末 現在高	04年度末 現在高
財政調整基金	1,532,255	1,830,556	1,865,151	1,796,807	1,685,746	1,602,186	1,641,684	1,706,106	1,474,830
減債基金	419,904	420,351	420,785	421,482	424,580	425,627	427,442	465,658	466,610
町有施設整備積立基金	354,539	354,804	422,329	567,562	760,606	756,840	862,818	968,613	970,196
地域振興基金	1,124,205	1,125,539	1,127,279	1,128,752	1,132,701	1,137,377	1,093,349	1,094,829	1,095,729
合併振興基金	1,036,238	1,037,389	1,038,739	968,307	913,454	870,578	815,512	771,078	730,540
中山間ふるさと水と土保全基金	20,000	20,000	20,000	20,000	20,000	20,000	20,000	20,000	20,000
地域福祉基金	303,208	303,208	303,208	303,208	303,208	303,208	303,208	0	0
荒茶加工場整備積立基金	46,957	47,016	49,995	39,803	38,984	38,136	32,344	34,469	34,070
ふるさと納税基金				15,586	40,230	102,289	181,919	261,142	252,848
土地開発基金	206,847	206,847	206,847	206,847	206,847	206,847	206,847	206,847	206,847
国保高額療養資金貸付基金	2,000	2,000	2,000	2,000	2,000	2,000	2,000	2,000	2,000
畜産振興基金貸付基金	145,000	145,000	145,000	145,000	145,000	145,000	145,000	145,000	145,000
青少年研修基金	29,800	29,800	29,800	29,800	29,800	29,800	29,800	29,800	29,800
奨学資金貸付基金	56,000	56,000	56,000	55,079	55,004	55,004	55,004	55,004	55,004
森林環境譲与税基金						4,957	9,253	16,306	19,814
肝属郡医師会立病院再整備基金								629,535	1,329,607
合 計	5,276,953	5,578,510	5,687,133	5,700,233	5,758,160	5,699,849	5,826,180	6,406,387	6,832,895