

財 政 事 情

令和5年5月

錦 江 町

ま え が き

この「財政事情」は、地方自治法及び町条例に基づいて、毎年2回（5月1日と11月1日）公表するものです。

今回の5月1日分では、令和5年度当初予算の内容、令和4年度下半期における補正予算の状況、令和4年度予算の執行状況などについて、そのあらましを公表します。

目 次

第 1 令和 5 年度当初予算の概要

1 予算の規模等	3
2 一般会計予算の状況	
(1) 歳入予算	4
(2) 歳出予算	6
3 特別会計予算の状況	10

第 2 令和 4 年度下半期の財政状況

1 予算の補正状況	
(1) 一般会計	11
(2) 特別会計	14
2 予算の執行状況	
(1) 一般会計（歳入）	15
(2) 一般会計（歳出）	16
(3) 特別会計	17
3 町債の状況	18
4 基金の状況	19

(注) 1 各項目についての計数は、表示単位未満を四捨五入したものであり、内訳の和と合計が一致しない場合があります。
2 数値は、精査の上、変更する場合があります。

第1 令和5年度当初予算の概要

1 予算の規模等

令和5年度の会計別当初予算は表1のとおりです。

一般会計の当初予算は66億3,540万円で、令和4年度当初予算に比べて5.0%、3億1,601万6千円の増額となっています。

また、国民健康保険、後期高齢者医療事業、介護事業などの6つの特別会計は、30億3,136万2千円で、前年度より9,690万円の増額となっています。

なお、一般会計の当初予算の推移は図1のとおりです。

表1 (単位:千円)

区 分	令和5年度	令和4年度	伸び率 (%)
一般会計	6,635,400	6,319,384	5.0
特別会計	3,031,362	2,934,462	3.3
合計	9,666,762	9,253,846	4.5

図1

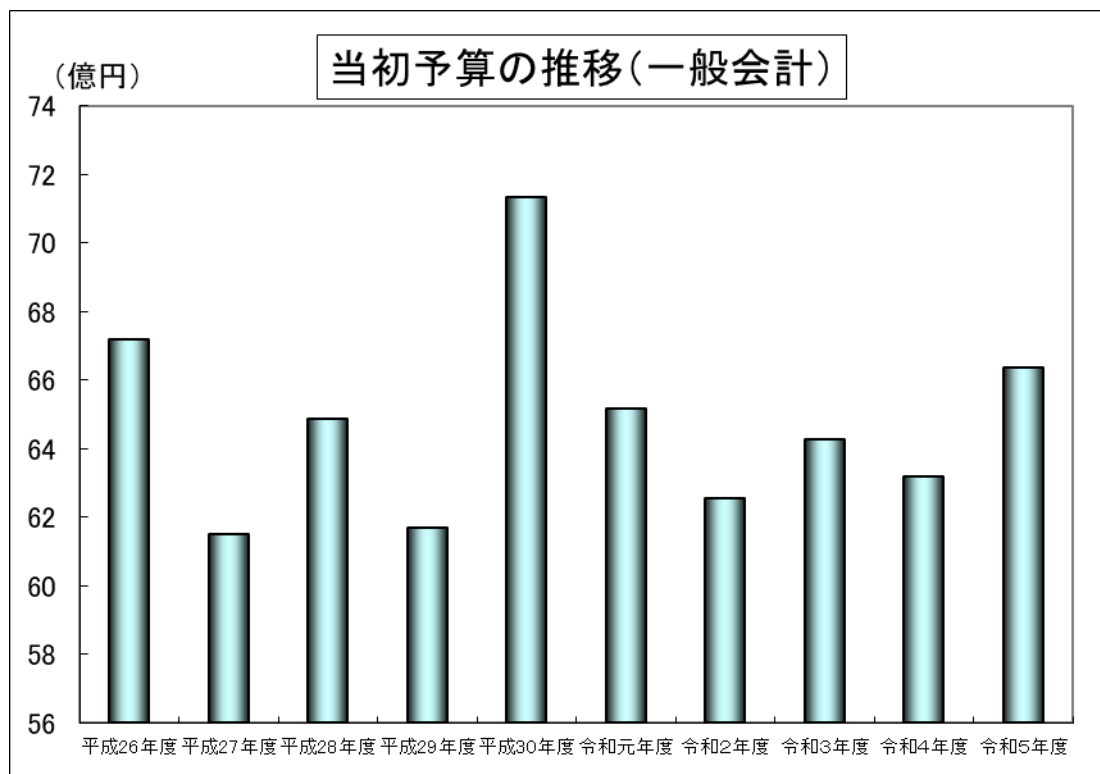

1 一般会計予算の状況

(1) 歳入予算

財政の効率的運用と健全化の確保の観点に立ち、現行制度の中で可能な限りの財源確保に努めます。

歳入予算の項目別構成比は図2のとおりですが、地方交付税が48.4%で最も多く、次いで町税、国庫支出金等の順となっています。

一方、歳入予算を自主財源（町が自ら調達できる収入）と依存財源（国や県からの交付金や補助金、借入金などの収入）に分類すると、自主財源比率は21.5%となっています。

図2

歳入決算の構成図



表2 一般会計歳入予算額の自主財源と依存財源の構成状況

(単位:千円)

区分	令和5年度		令和4年度		比較	
	予算額 (A)	構成比 (%)	予算額 (B)	構成比 (%)	増減額 (A)-(B)	(A)/(B) (%)
自主財源	1,428,607	21.5	1,184,525	18.7	244,082	120.6
町税	616,612	9.3	612,901	9.7	3,711	100.06
繰入金	407,051	6.1	182,428	2.9	224,623	223.1
使用料及び手数料	84,003	1.3	84,250	1.3	△247	99.7
分担金及び負担金	31,052	0.5	22,901	0.4	8,151	135.6
繰越金	20,000	0.3	20,000	0.3	0	100.0
諸収入	25,085	0.4	26,944	0.4	△1,859	93.1
財産収入	44,798	0.7	35,095	0.6	9,703	127.6
寄付金	200,006	3.0	200,006	3.2	0	100.0
依存財源	5,206,793	78.5	5,134,859	81.3	71,934	101.4
地方交付税	3,214,270	48.4	3,200,456	50.6	13,814	100.4
町債	700,000	10.5	507,100	8.0	192,900	138.0
県支出金	528,097	8.0	554,757	8.8	△26,660	95.2
国庫支出金	492,301	7.4	606,587	9.6%	△114,286	81.2
法人事業税交付金	9,742	0.1	9,357	0.1	385	104.1
地方消費税交付金	166,450	2.5	164,246	2.6	2,204	101.3
地方譲与税	87,870	1.3	85,582	1.4	2,288	102.7
環境性能割交付金	3,838	0.1	2,984	0.0	854	128.6
利子割交付金	320	0.0	320	0.0	0	100.0
交通安全対策特別交付金	1,000	0.0	1,000	0.0	0	100.0
地方特例交付金	1,904	0.0	1,469	0.0	435	129.6
配当割交付金	1,000	0.0	1,000	0.0	0	100.0
株式等譲渡所得割交付金	1	0.0	1	0.0	0	100.0
計	6,635,400	100.0	6,319,384	100.0	316,016	105.0

(2) 歳出予算

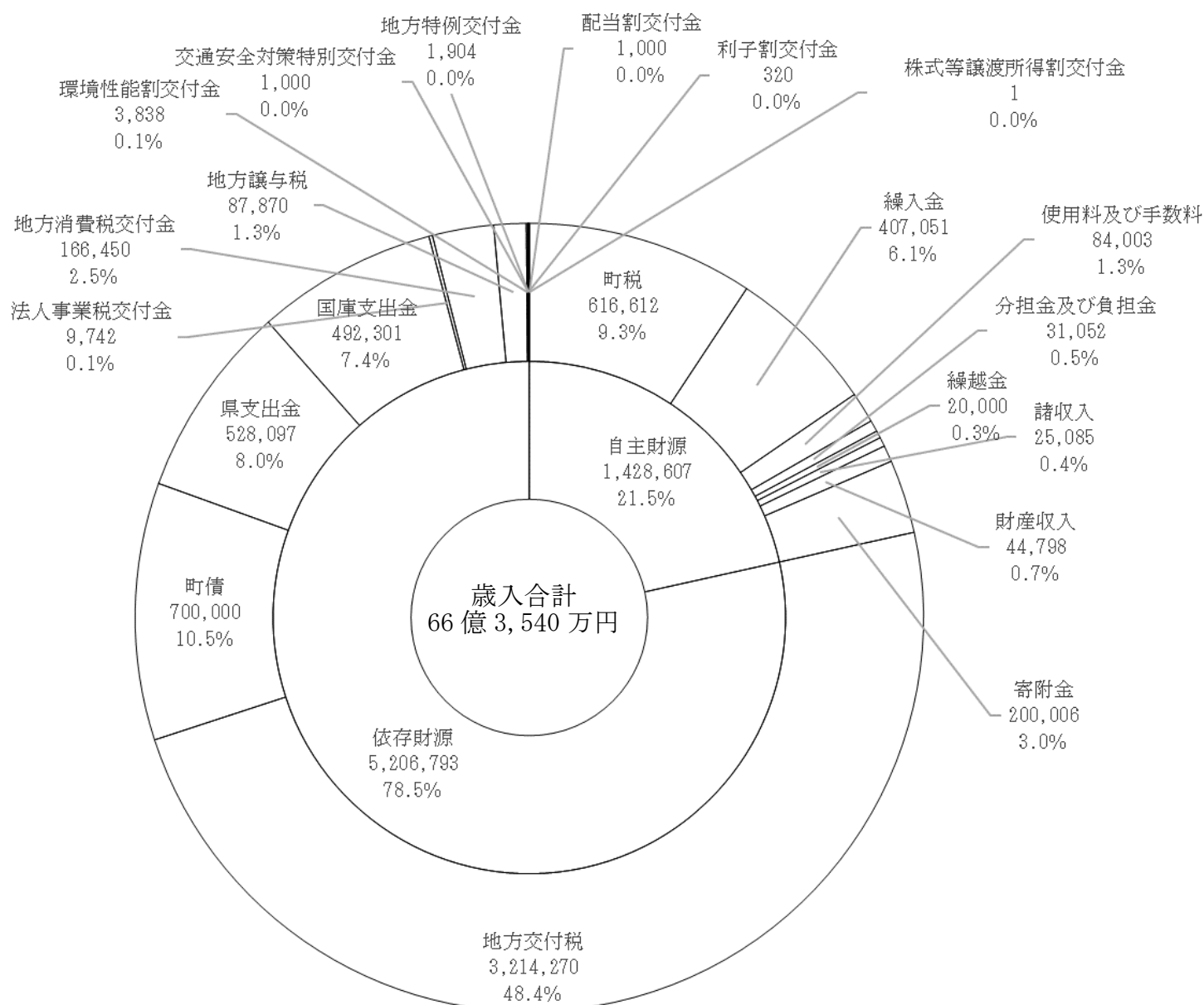
ア【目的別に見た歳出予算】

歳出予算は、法令の定めるところに従い、分野ごとに支出の目的に応じた款・項に区分し、編成しています。

歳出予算の目的別構成比は、図3のとおりです。民生費が17億2,425万1千円で26.0%を占め最も多く、次いで総務費、公債費、農林水産業費、教育費、土木費、衛生費となっています。

図3



表3 一般会計歳出予算額の目的別構成状況

(単位:千円、%)

款別	令和5年度		令和4年度		増減	
	予算額 (A)	構成比	予算額 (B)	構成比	差額 (A)-(B)	前年度比 (A)/(B)
1 議会費	78,728	1.2	67,495	1.1	11,233	116.6
2 総務費	1,370,394	20.7	1,396,557	22.1	△26,163	98.1
3 民生費	1,724,251	26.0	1,699,281	26.9	24,970	101.5
4 衛生費	408,777	6.2	438,937	6.9	△30,160	93.1
5 労働費	1	0.0	1	0.0	0	100.0
6 農林水産業費	679,750	10.2	566,716	9.0	113,034	119.9
7 商工費	133,577	2.0	90,972	1.4	42,605	146.8
8 土木費	490,568	7.4	458,144	7.2	32,424	107.1
9 消防費	285,787	4.3	243,871	3.9	41,916	117.2
10 教育費	559,682	8.4	464,518	7.4	95,164	120.5
11 災害復旧費	7,623	0.1	13	0.0	7,610	58,638.5
12 公債費	886,261	13.4	882,878	14.0	3,383	100.4
13 諸支出金	1	0.0	1	0.0	0	100.0
14 予備費	10,000	0.2	10,000	0.2	0	100.0
歳出合計	6,635,400	100.0	6,319,384		316,016	105.0

イ【性質別に見た歳出予算】

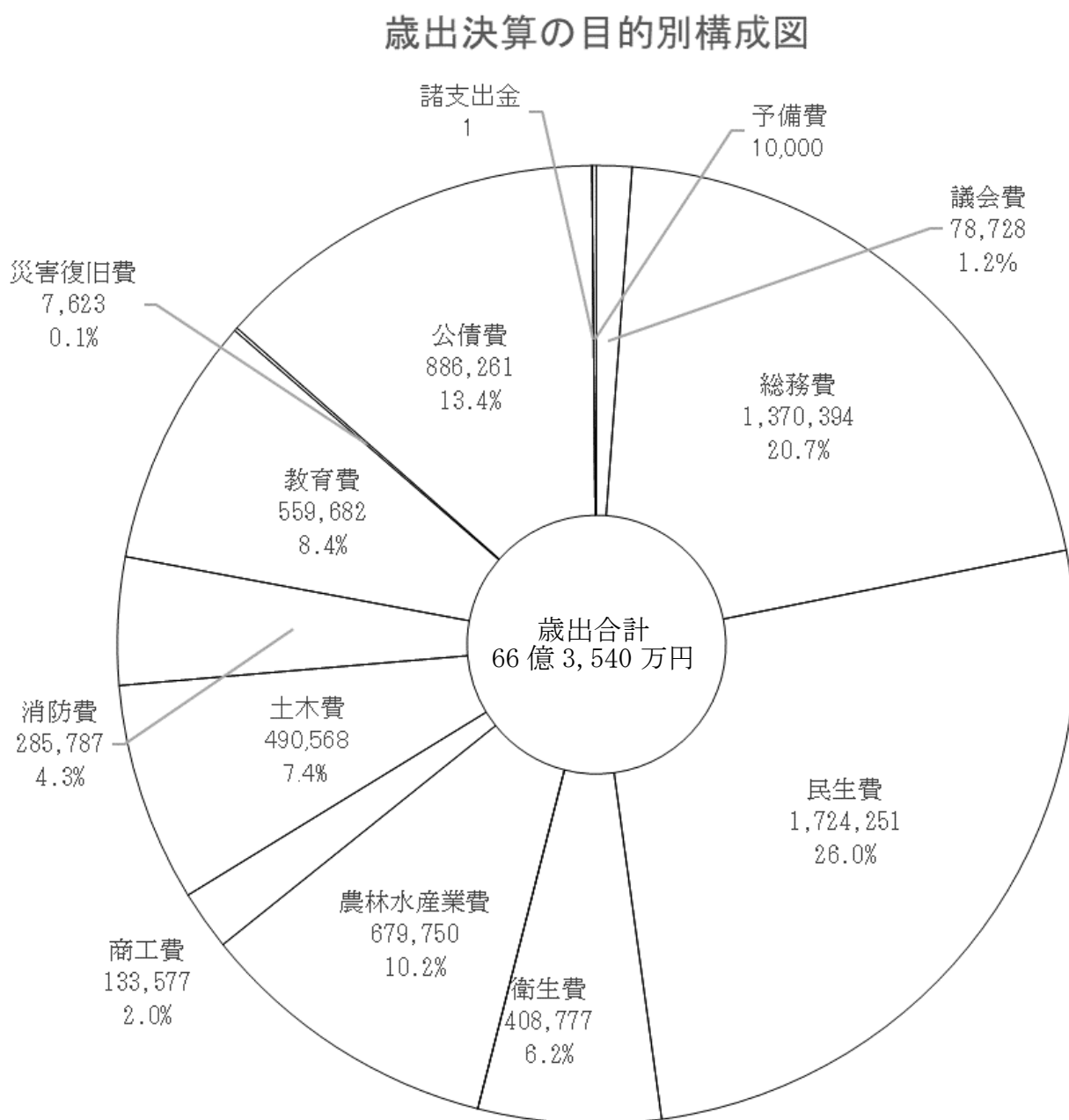
歳出予算の性質別分類とは経費をその経済的性質を基準として分類するもので、義務的経費、投資的経費、その他の経費の3つに大別されます。義務的経費とは、人件費や公債費、扶助費のように支出が義務付けられているもので、投資的経費とは普通建設事業費等をいいます。

歳出予算の性質別構成比は、図4のとおりです。物件費が18.4%と最も多く、次いで人件費が17.3%となっています。

図4



表4 一般会計歳出予算の性質別構成状況

(単位:千円)

区分	令和5年度		令和4年度		比較	
	予算額 (A)	構成比 (%)	予算額 (B)	構成比 (%)	増減額 (A)-(B)	(A)/(B) (%)
義務的経費	2,957,453	44.6	2,953,710	46.7	3,743	100.1
人件費	1,145,623	17.3	1,131,772	17.9	13,851	101.2
扶助費	925,569	13.9	939,060	14.9	△13,491	98.6
公債費	886,261	13.4	882,878	14.0	3,383	100.4
投資的経費	730,465	11.0	524,045	8.3	206,420	139.4
普通建設事業費	722,842	10.9	524,032	8.3	198,810	137.9
補助事業費	41,400	0.6	70,050	1.1	△28,650	59.1
単独事業費	681,442	10.3	453,982	7.2	227,460	150.1
災害復旧費	7,623	0.1	13	0.0	7,610	58,638.5
その他の経費	2,947,482	44.4	2,841,629	45.0	105,853	103.7
物件費	1,218,633	18.4	1,119,851	17.7	98,782	108.8
維持補修費	143,875	2.2	76,666	1.2	67,209	187.7
補助費等	1,023,465	15.4	1,093,136	17.3	△69,671	93.6
積立金	106,762	1.6	107,043	1.7	△281	99.7
出資金貸付金	1	0.0	1	0.0	0	100.0
繰出金	444,746	6.7	434,932	6.9	9,814	102.3
予備費	10,000	0.2	10,000	0.2	0	100.0
計	6,635,400	100.0	6,319,384	6,319,384	316,016	105.0

3 特別会計予算の状況

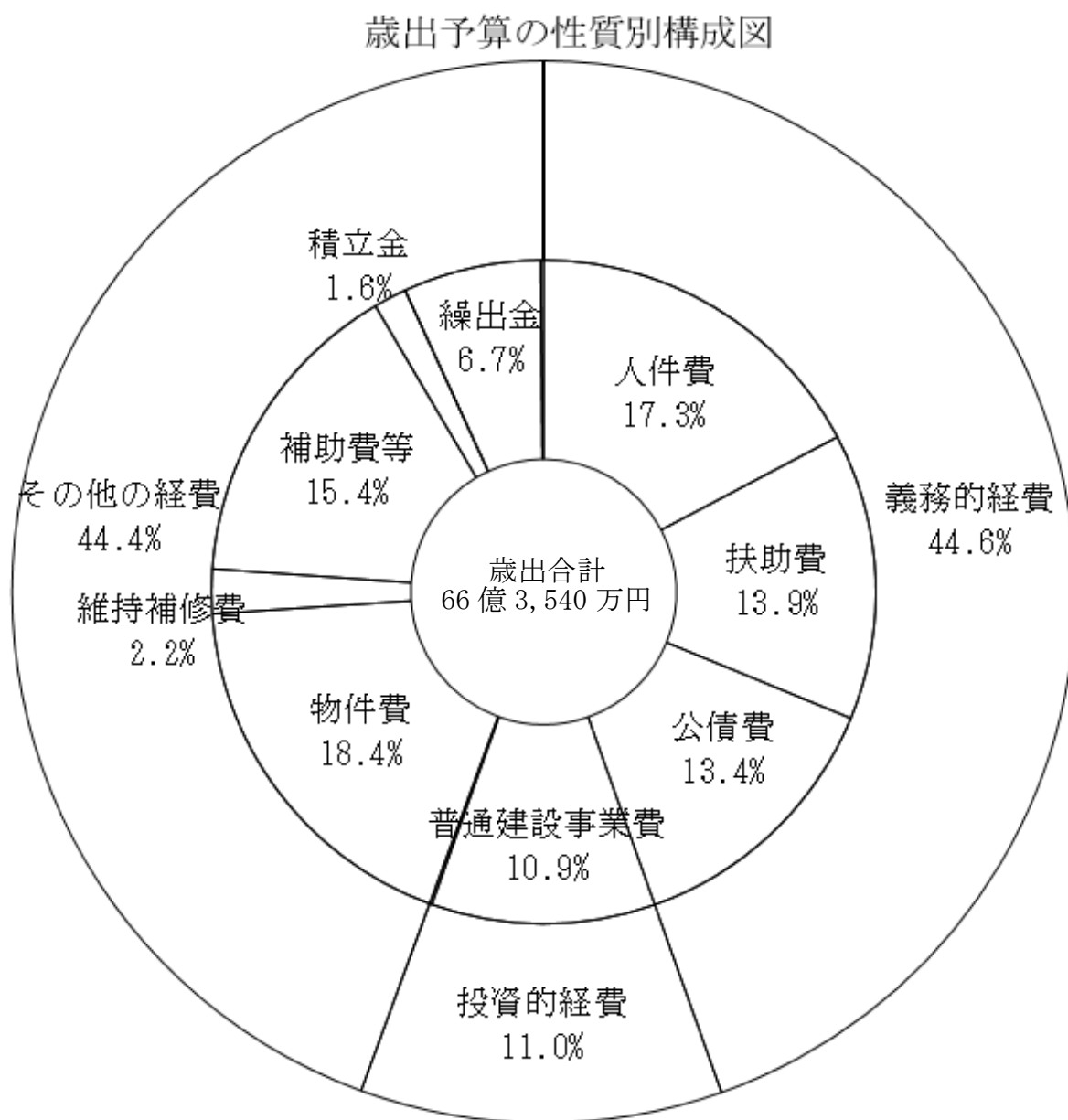
町が特定の事業を行う場合、その経理を明確にするために、一般の歳入歳出と区分して、条例等により特別会計を設置することができます。

本町では、国民健康保険など6つの特別会計を設置しており、令和5年度当初予算は合計で30億3,136万2千円となっています。

令和5年度特別会計の当初予算は表5のとおりです。

表5 特別会計予算の前年度比較

(単位:千円)

区分	令和5年度	令和4年度	伸び率(%)
国民健康保険特別会計	1,402,442	1,342,644	4.45
後期高齢者医療特別会計	144,246	142,730	1.06
介護保険事業(保険事業勘定)特別会計	1,286,834	1,256,382	2.42
介護保険事業(サービス事業勘定)特別会計	5,980	6,012	△0.53
簡易水道事業特別会計	120,212	119,549	0.55
農業集落排水事業特別会計	71,648	67,145	6.71
合 計	3,031,362	2,934,462	3.30

第2 令和4年度下半期の財政状況

1 予算の補正状況

補正予算とは、予算の調製後に生じた事由に基づいて、既定の予算に追加その他の変更を加えるものです。令和4年度下半期においては、第8号から第11号の予算をそれぞれ議会に提出し議決されました。

また、議会を招集する時間的余裕がないなどの理由で、長が議会に代わって議決案件等について処分することを専決処分といい、コロナ対策に要する費用のための専決処分として、10月（補正7号）と、3月に専決処分（補正12号）を行いました。

(1) 一般会計

補正予算のあらまし

第7号補正	（令和4年10月20日専決）	補正額	161,435千円
-------	----------------	-----	-----------

歳出は、新型コロナウイルス対策及び物価高騰対策に係る、本庁舎エレベーター改修2,145万円、社会福祉施設等物価高騰対応支援事業補助金1,305万円、医療施設等物価高騰対応支援事業補助金766万6千円、子育て世帯物価高騰対策事業給付金1,816万円、非課税世帯を対象とした価格高騰緊急支援給付金9,000万円の増及び、台風14号災害復旧に係る測量設計等業務委託316万7千円の増が主なものです。

歳入は、新型コロナウイルス感染症対応地方創生臨時交付金4,669万7千円の増及び、子育て世帯等臨時特別支援事業補助金9,124万5千円の増で、不足する財源2,349万3千円を財政調整基金から繰り入れたものです。

第8号補正	（令和4年12月7日議決）	補正額	8,364千円
-------	---------------	-----	---------

歳出は、肝属郡医師会立病院再整備事業補助金6,900万円の減及び、農業次世代人材投資事業補助金3,000万円の減、台風14号災害復旧に係る農道維持費の重機借上料2,317万3千円の増、道路維持費の重機借上料2,080万円の増、農業用施設災害復旧工事2,780万円の増等が主なものです。

歳入は、農業用施設災害復旧事業負担金1,807万円の増、地籍調査事業補助金1,222万3千円の減、農業次世代人材投資事業補助金3,000万円の減、活動火山周辺地域防災対策事業1,228万5千円の増等が主なものであり、不足する財源8,469万1千円を財政調整基金から繰り入れました。

第9号補正 (令和4年12月16日議決) 補正額 △4,108千円

歳出は、会計年度任用職員の社会保険料292万円の減及び農地中間管理事業事務補助員報酬99万4千円の減等が主なもので、その他、人事院勧告に基づく人件費の調整を行いました。歳入は、余剰財源で財政調整基金の減額を行ったものです。

第10号補正 (令和5年3月2日議決) 補正額 118,313千円

歳出は、肝属郡医師会立病院再整備基金への元金積立金2億8,678万9千円の増及び、奨学基金への元金積立金1億円の増、子どものための教育・保育給付費4,460万円の減、農業用施設災害復旧工事1,259万8千円の減等が主なものです。

歳入は、地方交付税7,137万5千円の増及び、子育て世帯等臨時特別支援事業補助金(価格高騰緊急支援給付金)1,110万円の減、ふるさと納税寄付金5,000万円の増とした他、基金及び町債充当事業の完了に伴う調整を行い、繰入金8,297万4千円の増、町債4,230万円の減としました。

第11号補正 (令和5年3月17日議決) 補正額 442千円

歳出は令和3年度子ども・子育て支援事業交付金にかかる国庫支出金返納金44万2千円の増で、歳入は不足する財源に財政調整基金から44万2千円を繰り入れました。

第12号補正 (令和5年3月31日専決) 補正額 363,039千円

歳出では、ふるさと納税事業に係る手数料1,369万9千円の減及び基金の元金積立2,466万1千円の増並びに森林環境譲与税の元金積立350万9千円の増等が主なものであり、財政調整基金の取り崩し及び余剰財源で肝属郡医師会立病院再整備基金(元金積立)3億4,757万6千円を積み立てた他、新型コロナウイルス対策費に係る事業及び町債充当事業等の財源区分変更を行ったものです。

歳入は、地方交付税1億6,034万円の増及び新型コロナウイルス感染症対応地方創生臨時交付金462万1千円の増の他、基金及び町債充当事業の完了に伴う調整を行い、合併振興基金繰入金727万9千円、ふるさと納税基金繰入金739万1千円をそれぞれ減額しました。

表6 一般会計歳入予算補正状況

(単位:千円)

補正号数 歳入費目	6号まで	7号	8号	9号	10号	11号	12号	最終 予算額
町税	632,401				△3,920			628,481
地方譲与税	85,582						1,154	86,736
利子割交付金	320						△177	143
配当割交付金	1,000						375	1,375
株式等譲渡所得割交付金	1						1,545	1,546
法人事業税交付金	9,357						△471	8,886
地方消費税交付金	164,246						6,618	170,764
環境性能割交付金	2,984						509	3,493
地方特例交付金	1,904							1,904
地方交付税	3,316,614				71,375		160,340	3,548,329
交通安全対策特別交付金	1,000						△262	738
分担金及び負担金	22,901				5,995			28,896
使用料及び手数料	94,250		△1,750		749			83,249
国庫支出金	782,412	137,942	△2,523		△38,342		△466	879,023
県支出金	580,008		△9,531		△24,491		△1,255	544,731
財産収入	35,095		4		11,270			46,369
寄附金	201,005		5,249		52,999		14,891	274,144
繰入金	128,249	23,493	74,065	△4,108	82,974	442	171,349	476,464
繰越金	116,367							116,367
諸収入	31,359		△150		2,004		5,689	38,902
町債	558,320		△57,000		△42,300		3,200	462,220
計	6,755,375	161,435	8,364	△4,108	118,313	442	363,039	7,402,860

表7 一般会計歳出予算補正状況

(単位:千円)

補正号数 費目	6号まで	7号	8号	9号	10号	11号	12号	最終 予算額
議会費	76,971		34	310	△2,043			75,272
総務費	1,589,052	67,023	△74,315	△7,251	388,796		368,492	2,331,797
民生費	1,764,263	91,245	△13,076	2,549	△141,390	442		1,704,033
衛生費	470,026		7,556	△1,180	△29,043			447,359
労働費	1							1
農林水産業費	617,175		29,552	40	△27,683		△5,453	613,631
商工費	100,760		△6,014		△4,023			90,723
土木費	476,782		28,838	647	△16,590			489,677
消防費	243,871		384	38	△14,365			229,928
教育費	523,582		△2,783	739	△19,042			502,496
災害復旧費	13	3,167	38,188		△14,526			26,842
公債費	882,878				△1,778			881,100
諸支出金	1							1
予備費	10,000							10,000
計	6,755,375	161,435	8,364	△4,108	118,313	442	363,039	7,402,860

(2) 特別会計

表8 特別会計の歳入歳出補正状況

(単位:千円)

区分	9月定例議会 補正後予算額	12月 補正	3月 補正	最終予算額
国民健康保険	1,382,494	3,449	△53,686	1,332,257
後期高齢者医療	143,044	△4,051	△61	138,932
介護保険事業(保険事業勘定)	1,279,754	24,961	△15,791	1,288,924
介護保険事業(サービス事業勘定)	6,314	841	△85	7,070
簡易水道事業	124,590	0	1,668	126,258
農業集落排水事業	73,565	0	△139	73,426
合計	3,009,761	25,200	△68,094	2,966,867

2 予算の執行状況

(1) 一般会計（歳入）

令和5年3月31日現在で、総額74億286万円の予算に対し、60億7,093万8千円が収入済となっており、収入割合は82.0%です。

今後、出納閉鎖期日（5月31日）までに、町税や繰入金、地方債等を収納して、令和4年度の収入額が確定します。

表9 令和4年度一般会計歳入予算の執行状況

(単位:千円)

区 分	予算額		収入済額		収入率 (B)/(A)	予算との差額 (B)-(A)
	金額(A)	構成比	金額(B)	構成比		
		%		%	%	
町税	628,481	8.5	631,047	10.4	100.4	2,566
地方譲与税	86,736	1.2	55,715	0.9	64.2	△31,021
利子割交付金	143	0.0	135	0.0	94.4	△8
配当割交付金	1,375	0.0	531	0.0	38.6	△844
株式等譲渡所得割交付金	1,546	0.0	0.0	0.0	0.0	△1,546
法人事業税交付金	8,886	0.1	6,495	0.1	73.1	△2,391
地方消費税交付金	170,864	2.3	170,864	2.8	100.0	0
環境性能割交付金	3,493	0.0	2,186	0.0	62.6	△1,307
地方特例交付金	1,904	0.0	1,903	0.0	99.9	△1
地方交付税	3,548,329	47.9	3,548,329	58.4	100.0	0
交通安全対策特別交付金	738	0.0	738	0.0	100.0	0
分担金及び負担金	28,896	0.4	25,610	0.4	91.7	△2,386
使用料及び手数料	83,249	1.1	79,876	1.3	95.9	△3,373
国庫支出金	879,023	11.9	801,515	13.2	91.2	△77,508
県支出金	544,731	7.4	299,817	4.9	55.0	△244,914
財産収入	46,369	0.6	26,139	0.4	56.4	△20,230
寄附金	274,144	3.7	273,248	4.5	99.7	△896
繰入金	476,464	6.4	3,263	0.1	0.7	△473,201
繰越金	116,367	1.6	116,367	1.9	100.0	0
諸収入	38,902	0.5	26,260	0.4	67.5	△12,642
町債	462,220	6.2	0	0.0	0.0	△462,220
合計	7,402,860	100.0	6,070,938	100.0	82.0	△1,331,922

(2) 一般会計（歳出）

令和5年3月31日現在で、74億286万円の予算に対し、支出済総額は71億9,945万2千円で97.3%の支出割合となっています。

3月末までに完了した事務事業等の支払いは、出納整理期間の4、5月に行います。

表10 令和4年度一般会計歳出予算の執行状況

(単位:千円)

区 分	予算額		支出済額		支出率 (B)/(A)	未執行額 (B)-(A)
	金額(A)	構成比	金額(B)	構成比		
議会費	75,272	1.0	75,173	1.0	99.9	△99
総務費	2,331,797	31.5	2,274,438	31.6	97.5	△57,359
民生費	1,704,033	23.0	1,662,802	23.1	97.6	△41,231
衛生費	447,359	6.0	434,232	6.0	97.1	△13,127
労働費	1	0.0	0	0.0	0.0	△1
農林水産業費	613,631	8.3	605,760	8.4	98.7	△7,871
商工費	90,723	1.2	89,067	1.2	98.2	△1,656
土木費	489,677	6.6	438,038	6.1	89.5	△51,639
消防費	229,928	3.1	227,048	3.2	98.7	△2,880
教育費	502,496	6.8	496,892	6.9	98.9	△5,604
災害復旧費	26,842	0.4	14,910	0.2	55.5	△11,932
公債費	881,100	11.9	881,092	12.2	100.0	△8
諸支出金	1	0.0	0	0.0	0.0	△1
予備費	10,000	0.1	0	0.0	0.0	△10,000
合計	7,402,860	100.0	7,199,452	100.0	97.3	△203,408

(3) 特別会計

令和5年3月31日現在の歳入・歳出の状況は表11～12のとおりです。

今後、出納閉鎖期日（5月31日）までに、収納及び支払いが行われ金額が確定します。

表11 令和4年度歳入予算の執行状況（特別会計）

（単位：千円）

区 分	予算額		収入済額		収入率 (B)/(A)	予算との差額 (B)-(A)
	金額(A)	構成比	金額(B)	構成比		
国民健康保険	1,332,257	44.9	1,236,649	45.0	92.8	△95,608
後期高齢者医療	138,932	4.7	138,075	5.0	99.4	△857
介護保険(保険勘定)	1,288,924	43.4	1,190,927	43.3	92.4	△97,997
介護保険(サービス勘定)	7,070	0.2	6,494	0.2	91.9	△576
簡易水道	126,258	4.3	123,739	4.5	98.0	△2,519
農業集落排水	73,426	2.5	52,792	1.9	71.9	△20,634
合計	2,966,867	100.0	2,748,676	100.0	92.6	△218,191

表12 令和4年度歳出予算の執行状況（特別会計）

（単位：千円）

区 分	予算額		支出済額		支出率 (B)/(A)	未執行額 (B)-(A)
	金額(A)	構成比	金額(B)	構成比		
国民健康保険	1,332,257	44.9	1,178,008	45.4	88.4	△154,249
後期高齢者医療	138,932	4.7	137,632	5.3	99.1	△1,300
介護保険(保険勘定)	1,288,924	43.4	1,108,646	42.8	86.0	△180,278
介護保険(サービス勘定)	7,070	0.2	6,126	0.2	86.6	△944
簡易水道	126,258	4.3	117,200	4.5	92.8	△9,058
農業集落排水	73,426	2.5	44,409	1.7	60.5	△29,017
合計	2,966,867	100.0	2,592,021	100.0	87.4	△374,846

3 町債の状況

町債の推移は図5及び表13（令和5年3月31日現在）のとおりです。

なお、令和4年度末の現在高には、令和4年度に発行を同意された地方債で、令和5年4～5月に借り入れる予定の額を含んでいます。

図5



表 13 町債現在高の推移

(単位:千円)

区 分	H25 現在高	H26 現在高	H27 現在高	H28 現在高	H29 現在高	H30 現在高	R01 現在高	R02 現在高	R03 現在高	R04 現在高 (見込)
一般公共事業債	280,030	223,953	176,850	142,355	116,048	93,432	73,376	56,658	43,443	31,162
公営住宅事業債	0	0	0	0	0	0	0	0	0	0
災害復旧事業債	42,311	26,645	11,824	13,873	24,074	24,756	23,166	20,191	17,053	13,915
教育・福祉施設等債	86,981	74,884	62,346	49,352	59,884	45,924	53,746	72,734	81,765	80,726
一般単独事業債	1,755,422	1,651,139	1,442,823	1,301,794	1,210,529	1,797,435	2,335,586	2,321,921	2,328,616	2,279,715
辺地対策事業債	285,517	267,819	257,215	245,936	202,697	164,386	163,272	132,641	106,098	79,601
過疎対策事業債	2,683,622	2,605,839	2,538,214	2,461,855	2,578,654	2,636,218	2,773,998	2,814,342	2,780,812	2,662,854
国の予算貸付等	152,909	145,127	136,909	128,294	119,272	109,857	100,150	90,186	79,816	68,756
財源対策債	101,230	76,518	53,775	33,368	16,993	6,728	2,310	682	0	0
減収補てん債	2,580	1,290	0	0	0	0	0	11,437	11,437	11,437
臨時財政特例債	0	0	0	0	0	0	0	0	0	0
減税補てん債	56,287	41,774	35,699	29,501	23,201	16,830	12,925	9,524	6,667	4,356
臨時税収補填債	16,875	12,781	8,605	4,345	0	0	0	0	0	0
臨時財政対策債	2,652,125	2,641,947	2,663,062	2,517,935	2,382,425	2,308,214	2,194,108	2,062,392	1,971,912	1,779,414
調整債	0	0	0	0	0	0	0	0	0	0
県貸付金	1,400	933	467	0	0	0	0	0	0	0
合 計	8,117,289	7,770,649	7,387,789	6,928,608	6,733,777	7,203,780	7,732,637	7,592,708	7,427,619	7,011,936

4 基金の状況

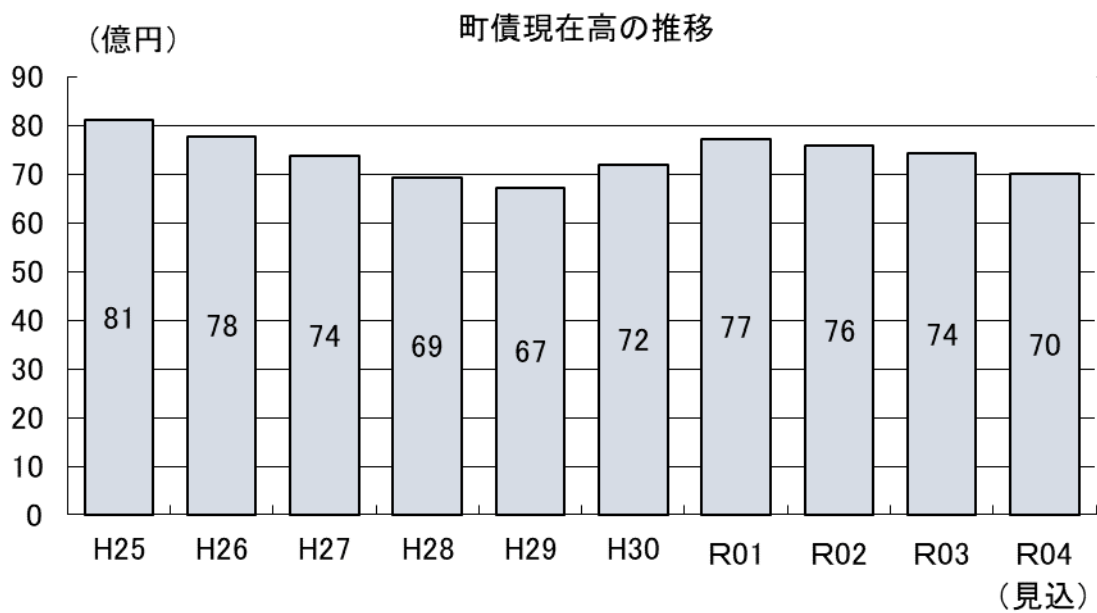
基金の推移は図6及び表14（令和5年3月31日現在）のとおりです。なお、令和4年度（見込）には、出納整理期間に積み立てる予定の額が含まれます。

図6

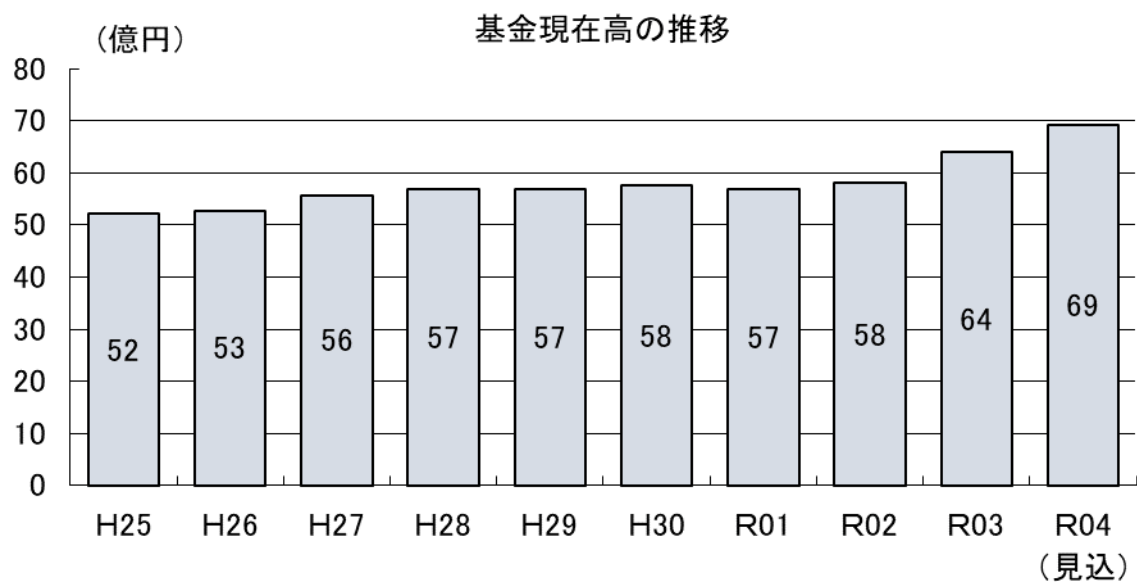

表 14 基金現在高の推移

(単位:千円)

区 分	H25 現在高	H26 現在高	H27 現在高	H28 現在高	H29 現在高	H30 現在高	R01 現在高	R02 現在高	R03 現在高	R04 現在高 (見込)
財政調整基金	1,589,857	1,532,255	1,830,556	1,865,151	1,796,807	1,685,399	1,602,186	1,641,855	1,706,105	1,474,830
減債基金	419,433	419,904	420,351	420,785	421,482	424,359	425,627	427,666	465,657	466,610
町有施設整備積立基金	354,325	354,539	354,804	422,329	567,562	760,606	756,840	862,820	968,613	970,196
地域振興基金	1,123,890	1,124,205	1,125,539	1,127,279	1,128,752	1,131,724	1,137,377	1,093,351	1,094,829	1,095,728
合併振興基金	885,670	1,036,238	1,037,389	1,038,739	968,307	913,454	870,578	802,707	770,928	730,540
中山間ふるさと水と土保全基金	20,000	20,000	20,000	20,000	20,000	20,000	20,000	20,000	20,000	20,000
地域福祉基金	303,208	303,208	303,208	303,208	303,208	303,208	303,208	303,208	0	0
荒茶加工場整備積立基金	83,683	46,957	47,016	49,995	39,803	38,984	38,136	32,276	34,468	34,070
ふるさと納税基金					15,586	40,230	102,289	180,876	261,115	252,848
土地開発基金	206,847	206,847	206,847	206,847	206,847	206,847	206,847	206,847	206,847	206,847
国保高額療養資金貸付基金	2,000	2,000	2,000	2,000	2,000	2,000	2,000	2,000	2,000	2,000
畜産振興基金貸付基金	145,000	145,000	145,000	145,000	145,000	145,000	145,000	145,000	145,000	145,000
青少年研修基金	29,800	29,800	29,800	29,800	29,800	29,800	29,800	29,800	29,800	29,800
奨学資金貸付基金	56,000	56,000	56,000	56,000	55,079	55,004	55,004	55,004	55,004	55,004
森林環境譲与税基金			0	0		0	4957	9254	16,305	19,814
肝属郡医師会立病院再整備基金									629,534	1,329,607
										100,000
合 計	5,219,713	5,276,953	5,578,510	5,687,133	5,700,233	5,756,615	5,699,849	5,812,664	6,406,205	6,932,894