

財 政 事 情

令和4年5月

錦 江 町

ま え が き

この「財政事情」は、地方自治法及び町条例に基づいて、毎年2回（5月1日と11月1日）公表するものです。

今回の5月1日分では、令和4年度当初予算の内容、令和3年度下半期における補正予算の状況、令和3年度予算の執行状況などについて、そのあらましを公表します。

目 次

第 1 令和 4 年度当初予算の概要

1 予算の規模等	3
2 一般会計予算の状況	
(1) 歳入予算	4
(2) 歳出予算	6
3 特別会計予算の状況	10

第 2 令和 3 年度下半期の財政状況

1 予算の補正状況	
(1) 一般会計	11
(2) 特別会計	14
2 予算の執行状況	
(1) 一般会計（歳入）	15
(2) 一般会計（歳出）	16
(3) 特別会計	17
3 町債の状況	18
4 基金の状況	19

(注) 1 各項目についての計数は、表示単位未満を四捨五入したものであり、内訳の和と合計が一致しない場合があります。
2 数値は、精査の上、変更する場合があります。

第1 令和4年度当初予算の概要

1 予算の規模等

令和4年度の会計別当初予算は表1のとおりです。

一般会計の当初予算は63億1,938万4千円で、令和3年度当初予算に比べて1.7%、1億939万9千円の減額となっています。

また、国民健康保険、後期高齢者医療事業、介護事業などの6つの特別会計は、29億3,446万2千円で、前年度より2億8,538万2千円の減額となっています。

なお、一般会計の当初予算の推移は図1のとおりです。

表1

(単位:千円)

区 分	令和4年度	令和3年度	伸び率 (%)
一般会計	6,319,384	6,428,783	△1.7
特別会計	2,934,462	3,219,844	△8.9
合計	9,253,846	9,648,627	△4.1

図1

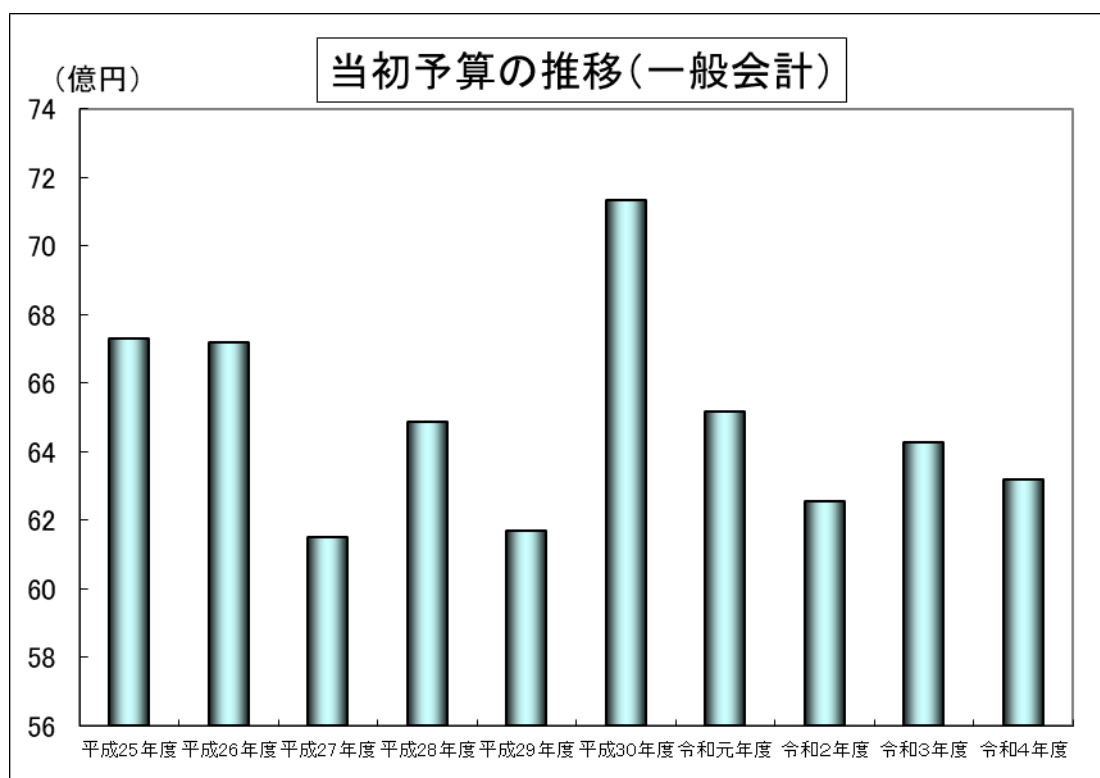

1 一般会計予算の状況

(1) 歳入予算

財政の効率的運用と健全化の確保の観点に立ち、現行制度の中で可能な限りの財源確保に努めます。

歳入予算の項目別構成比は図2のとおりですが、地方交付税が50.6%で最も多く、次いで町税、国庫支出金等の順となっています。

一方、歳入予算を自主財源（町が自ら調達できる収入）と依存財源（国や県からの交付金や補助金、借入金などの収入）に分類すると、自主財源比率は18.7%となっています。

図2

歳入決算の構成図



表2 一般会計歳入予算額の自主財源と依存財源の構成状況

(単位:千円)

区分	令和4年度		令和3年度		比較	
	予算額 (A)	構成比 (%)	予算額 (B)	構成比 (%)	増減額 (A)-(B)	(A)/(B) (%)
自主財源	1,184,525	18.7	1,306,336	20.3	△121,811	90.7
町税	612,901	9.7	601,468	9.4	11,433	101.9
繰入金	182,428	2.9	333,073	5.2	△150,645	54.8
使用料及び手数料	84,250	1.3	83,118	1.3	1,132	101.4
分担金及び負担金	22,901	0.4	23,350	0.4	△449	98.1
繰越金	20,000	0.3	20,000	0.3	0	100.0
諸収入	26,944	0.4	17,607	0.3	9,337	153.0
財産収入	35,095	0.6	27,714	0.4	7,381	126.6
寄付金	200,006	3.2	200,006	3.1	0	100.0
依存財源	5,134,859	81.3	5,122,447	79.7	12,412	100.2
地方交付税	3,200,456	50.6	3,090,902	48.1	109,554	103.5
町債	507,100	8.0	631,460	9.8	△124,360	80.31
県支出金	554,757	8.8	516,505	8.0	38,252	107.4
国庫支出金	606,587	9.6%	624,605	9.7	△18,018	97.1
法人事業税交付金	9,357	0.1	5,431	0.1	3,926	172.3
地方消費税交付金	164,246	2.6	160,134	2.5	4,112	102.6
地方譲与税	85,582	1.4	85,019	1.3	563	100.7
環境性能割交付金	2,984	0.0	2,899	0.0	85	102.9
利子割交付金	320	0.0	320	0.0	0	100.0
交通安全対策特別交付金	1,000	0.0	1,000	0.0	0	100.0
地方特例交付金	1,469	0.0	3,171	0.0	△1,702	46.3
配当割交付金	1,000	0.0	1,000	0.0	0	100.0
株式等譲渡所得割交付金	1	0.0	1	0.0	0	100.0
計	6,319,384	100.0	6,428,783	100.0	△109,399	98.3

(2) 歳出予算

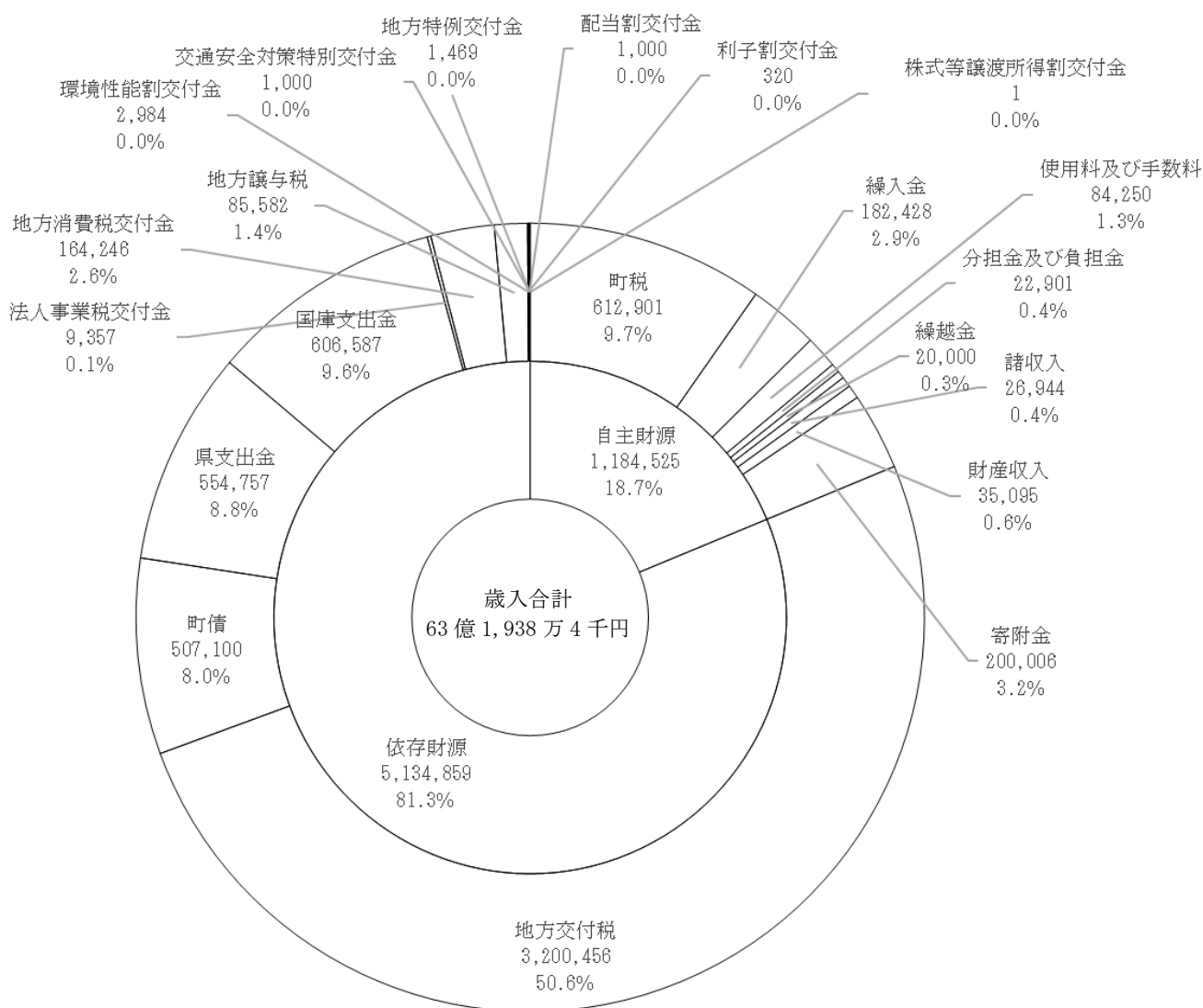
ア【目的別に見た歳出予算】

歳出予算は、法令の定めるところに従い、分野ごとに支出の目的に応じた款・項に区分し、編成しています。

歳出予算の目的別構成比は、図3のとおりです。民生費が16億9,928万1千円で26.9%を占め最も多く、次いで総務費、公債費、農林水産業費、教育費、土木費、衛生費となっています。

図3



表3 一般会計歳出予算額の目的別構成状況

(単位:千円、%)

款別	令和4年度		令和3年度		増減	
	予算額 (A)	構成比	予算額 (B)	構成比	差額 (A)-(B)	前年度比 (A)/(B)
1 議会費	67,495	1.1	73,363	1.1	△5,868	92.0
2 総務費	1,396,557	22.1	1,259,924	19.6	136,633	110.8
3 民生費	1,699,281	26.9	1,733,991	27.0	△34,710	98.0
4 衛生費	438,937	6.9	464,540	7.2	△25,603	94.5
5 労働費	1	0.0	1	0.0	0	100.0
6 農林水産業費	566,716	9.0	531,652	8.3	35,064	106.6
7 商工費	90,972	1.4	100,215	1.6	△9,243	90.8
8 土木費	458,144	7.2	611,670	9.5	△153,526	74.9
9 消防費	243,871	3.9	231,858	3.6	12,013	105.2
10 教育費	464,518	7.4	544,880	8.5	△80,362	85.3
11 災害復旧費	13	0.0	13	0.0	0	100.0
12 公債費	882,878	14.0	866,312	13.5	16,566	101.9
13 諸支出金	1	0.0	364	0.0	△363	0.3
14 予備費	10,000	0.2	10,000	0.2	0	100.0
歳出合計	6,319,384	100.0	6,428,783	100.0	△109,399	98.3

イ【性質別に見た歳出予算】

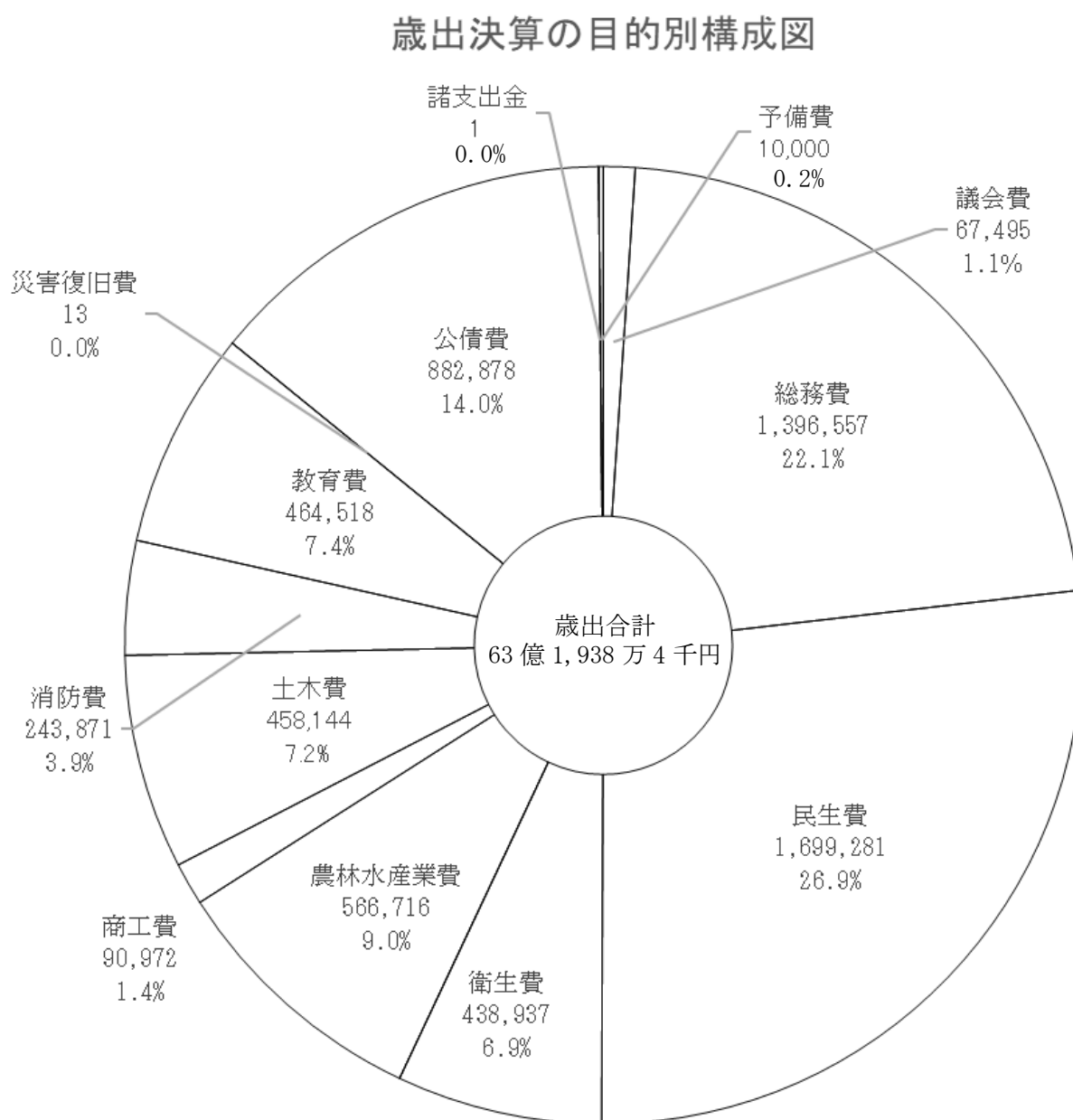
歳出予算の性質別分類とは経費をその経済的性質を基準として分類するもので、義務的経費、投資的経費、その他の経費の3つに大別されます。義務的経費とは、人件費や公債費、扶助費のように支出が義務付けられているもので、投資的経費とは普通建設事業費等をいいます。

歳出予算の性質別構成比は、図4のとおりです。人件費が17.9%と最も多く、次いで物件費が17.7%となっています。

図4



表4 一般会計歳出予算の性質別構成状況

(単位:千円)

区分	令和4年度		令和3年度		比較	
	予算額 (A)	構成比 (%)	予算額 (B)	構成比 (%)	増減額 (A)-(B)	(A)/(B) (%)
義務的経費	2,953,710	46.7	2,993,347	46.6	△39,637	98.7
人件費	1,131,772	17.9	1,186,901	18.5	△55,129	95.4
扶助費	939,060	14.9	940,143	14.6	△1,074	99.9
公債費	882,878	14.0	866,312	13.5	16,566	101.9
投資的経費	524,045	8.3	784,118	12.2	△260,073	130.7
普通建設事業費	524,032	8.3	784,105	12.2	△260,073	66.8
補助事業費	70,050	1.1	124,685	1.9	△54,635	56.2
単独事業費	453,982	7.2	659,420	10.3	△205,438	65.3
災害復旧費	13	0.0	13	0.0	0	100.0
その他の経費	2,841,629	45.0	2,651,318	41.2	190,311	107.2
物件費	1,119,851	17.7	1,013,838	15.8	106,013	110.5
維持補修費	76,666	1.2	87,500	1.4	△10,834	87.6
補助費等	1,093,136	17.3	1,012,474	15.7	80,662	108.0
積立金	107,043	1.7	97,441	1.5	9,602	109.9
出資金貸付金	1	0.0	1	0.0	0	100.0
繰出金	434,932	6.9	430,064	6.7	4,868	101.1
予備費	10,000	0.2	10,000	0.2	0	100.0
計	6,319,384	100.0	6,428,783	100.0	△109,399	98.3

3 特別会計予算の状況

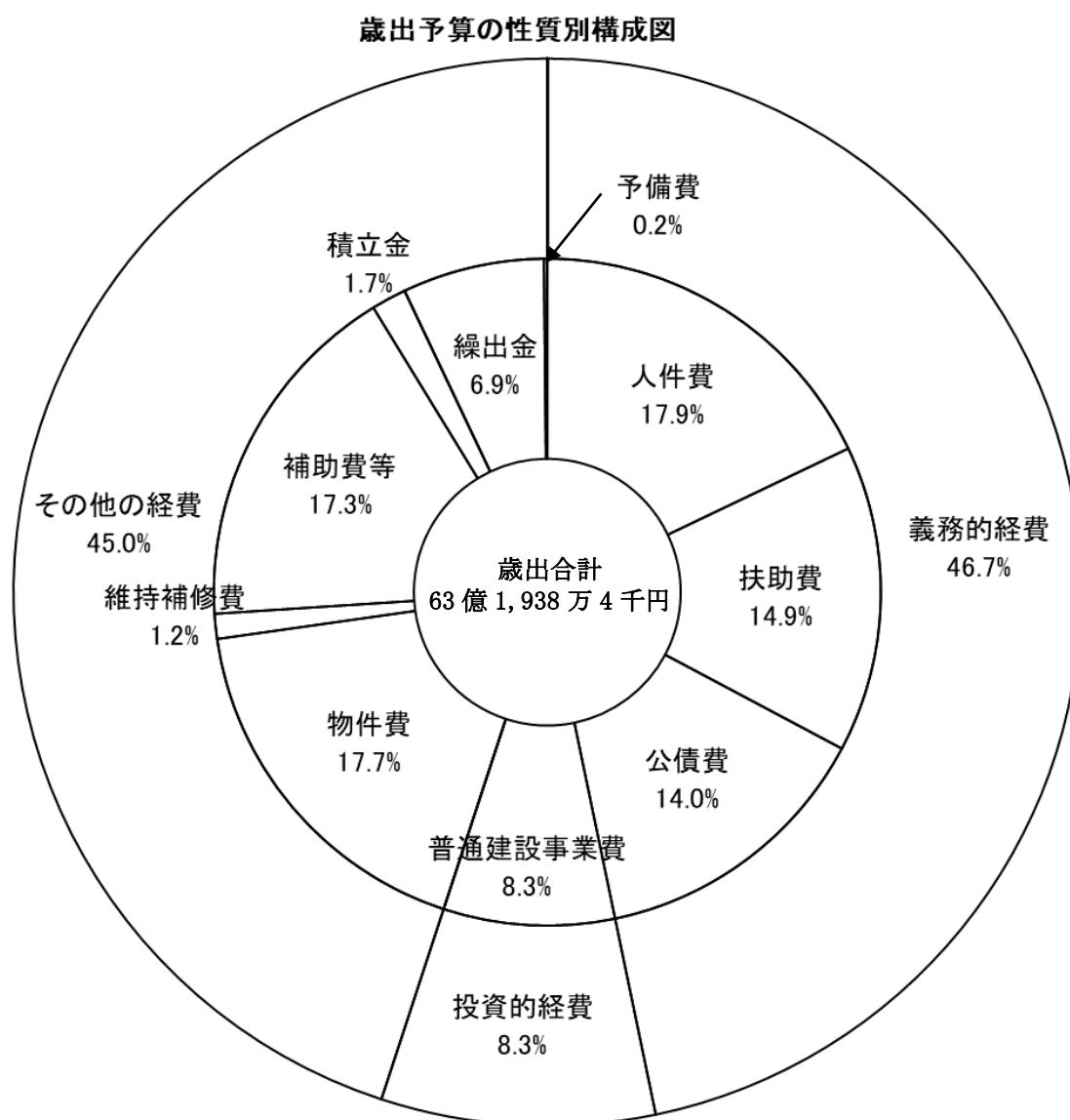
町が特定の事業を行う場合、その経理を明確にするために、一般の歳入歳出と区分して、条例等により特別会計を設置することができます。

本町では、国民健康保険など6つの特別会計を設置しており、令和4年度当初予算は合計で29億3,446万2千円となっています。

令和4年度特別会計の当初予算は表5のとおりです。

表5 特別会計予算の前年度比較

(単位:千円)

区分	令和4年度	令和3年度	伸び率(%)
国民健康保険特別会計	1,342,644	1,556,236	△13.7
後期高齢者医療特別会計	142,730	141,592	0.8
介護保険事業(保険事業勘定)特別会計	1,256,382	1,313,939	△4.4
介護保険事業(サービス事業勘定)特別会計	6,012	10,648	△43.5
簡易水道事業特別会計	119,549	119,558	0.0
農業集落排水事業特別会計	67,145	77,871	△13.8
合 計	2,934,462	3,219,844	△8.9

第2 令和3年度下半期の財政状況

1 予算の補正状況

補正予算とは、予算の調製後に生じた事由に基づいて、既定の予算に追加その他の変更を加えるものです。令和3年度下半期においては、第6号と第9号の予算をそれぞれ議会に提出し議決されました。

また、議会を招集する時間的余裕がないなどの理由で、長が議会に代わって議決案件等について処分することを専決処分といい、コロナ対策に要する費用のための専決処分として、12月に（補正7号）、1月に（補正8号）をそれぞれ専決処分し、3月末に予算整理のための専決処分（補正10号）を行いました。

(1) 一般会計

補正予算のあらまし

第6号補正	（令和3年11月15日議決）	補正額	36,488千円
--------------	-----------------------	------------	-----------------

歳出は、医師会立病院建設予定地の地質調査業務委託 380 万円の増、新型コロナウイルス予防接種業務委託 1,190 万 2 千円の増、予防接種予約システム運用業務委託 1,138 万 1 千円の増、ポストコロナ農業生産体制革新プログラム事業補助金 1,096 万 4 千円の増及び町道郷原辺志切線側溝改修工事 400 万円の減等が主なものです。

歳入は、新型コロナウイルスワクチン接種事業に充当する負担金 1,190 万 3 千円及び補助金 1,193 万円の増やポストコロナ農業生産体制革新プログラム事業補助金（農業振興）1,096 万 4 千円の増及び土木債（町道山之口線整備事業）580 万円の減等が主なものです。

第7号補正	（令和3年12月17日専決）	補正額	95,975千円
--------------	-----------------------	------------	-----------------

歳出は、子育て世帯への臨時特別給付金事業における時間外勤務手当 63 万円や子育て世帯への生活支援特別給付金 9,500 万円の増等が主なものです。

歳入は、子育て世帯への臨時特別給付金事業に充当する子育て世帯への臨時特別給付金事業費補助金 9,597 万 5 千円の増等が主なものです。

第8号補正	（令和4年1月21日専決）	補正額	199,147千円
--------------	----------------------	------------	------------------

歳出は、子育て世帯等臨時特別支援事業における振込手数料 65 万円や住民税非課税世帯臨時特別給付金 1 億 9,720 万円の増等が主なものです。

歳入は、子育て世帯等臨時特別支援事業に充当する子育て世帯等臨時特別支援事業費補助金（住民税非課税世帯給付金）1 億 9,914 万 7 千円の増等が主なものです。

第9号補正 (令和4年3月3日議決)**補正額 7,345 千円**

歳出は、ふるさと納税事業に係る手数料11,420千円の増及び新型コロナウイルス対策費におけるにしきの里改修工事实施設業務委託の増や、余剰財源で新たに創設する肝属郡医師会立病院再整備基金の元金積立2億円及び町有施設整備基金(元金積立)5,689万7千円の増が主なものです。

歳入は、地方交付税1億2,514万9千円の増及び新型コロナウイルスワクチン接種事業補助金(国庫支出金)1,029万9千円の減の、合併振興基金770万1千円など3基金及び町債4,075万円(総額)の減が主なものです。

第10号補正 (令和4年3月31日専決)**補正額 139,086 千円**

歳出は、ふるさと納税事業に係る手数料773万4千円の減及び基金の元金積立2,484万7千円の増並びに森林環境譲与税の元金積立705万3千円の増等が主なものです。

歳入は、地方交付税1億945万8千円の増及び新型コロナウイルス感染症対策地方税減収補填特別交付金700万6千円の増の他、合併振興基金繰入金665万3千円、ふるさと納税基金繰入金558万1千円の減が主なものです。

表 6 一般会計歳入予算補正状況

(単位:千円)

	補正 5号まで	補正 6号	補正 7号	補正 8号	補正 9号	補正 10号	最終予算額
町税	601,468				16,200		617,668
地方譲与税	85,019				△3,223	2,464	84,260
利子割交付金	320					△13	307
配当割交付金	1,000					273	1,273
株式等譲渡所得割交付金	1					1,760	1,761
法人事業税交付金	5,431					1,930	7,361
地方消費税交付金	160,134					15,077	175,211
環境性能割交付金	2,899					1,141	4,040
地方特例交付金	2,882					7,006	9,888
地方交付税	3,315,566				125,149	109,458	3,550,173
交通安全対策特別交付金	1,000						1,000
分担金及び負担金	23,350	95			2,794		26,239
使用料及び手数料	81,418	△109			△1,477		79,832
国庫支出金	701,660	20,729	95,975	199,147	△29,109	1,385	989,787
県支出金	521,935	6,431			△25,320	13	503,059
財産収入	30,551	26			3,823		34,400
寄附金	200,105				21,999	18,329	240,433
繰入金	153,132	15,517			△50,625	△12,234	105,790
繰越金	148,296				△23,717		124,579
諸収入	41,632	499			11,601	97	53,829
町債	694,928	△6,700			△40,750	△7,600	639,878
計	6,772,727	36,488	95,975	199,147	7,345	139,086	7,250,768

表7 一般会計歳出予算補正状況

(単位:千円)

	補正 5号まで	補正 6号	補正 7号	補正 8号	補正 9号	補正 10号	最終予算額
議会費	77,308	△1,083			△4,775		71,450
総務費	1,466,233	9,014			223,505	146,669	1,845,421
民生費	1,759,160	5,750	95,975	199,147	△101,720		1,958,312
衛生費	491,632	22,388			△31,488		482,532
労働費	1						1
農林水産業費	550,465	8,397			△16,798	△7,095	534,969
商工費	101,639	2,954			△13,335		91,258
土木費	620,813	△10,830			△31,039		578,944
消防費	229,441	△2,614			△1,591		225,236
教育費	598,981	2,876			△18,202	△488	583,167
災害復旧費	143				△140		3
公債費	866,312				2,928		869,240
諸支出金	599	△364					235
予備費	10,000						10,000
計	6,772,727	36,488	95,975	199,147	7,345	139,086	7,250,768

(2) 特別会計

表8 特別会計の歳入歳出補正状況

(単位:千円)

区分	9月定例議会 補正後予算額	12月 補正	3月 補正	最終予算額
国民健康保険	1,556,236	4,978	△267,581	1,293,633
後期高齢者医療	141,592		△9,748	131,844
介護保険事業(保険事業勘定)	1,325,846		9,476	1,335,322
介護保険事業(サービス事業勘定)	11,931		△345	11,586
簡易水道事業	123,339		△2	123,337
農業集落排水事業	79,002	305	△136	79,171
合 計	3,237,946	5,283	△268,336	2,974,893

2 予算の執行状況

(1) 一般会計（歳入）

令和4年3月31日現在で、総額72億5,076万8千円の予算に対し、63億3,071万5千円が収入済となっており、収入割合は87.3%です。

今後、出納閉鎖期日（5月31日）までに、町税や繰入金、地方債等を収納して、令和3年度の収入額が確定します。

表9 令和3年度一般会計歳入予算の執行状況

(単位:千円)

区 分	予算額		収入済額		収入率 (B)/(A)	予算との差額 (B)-(A)
	金額(A)	構成比	金額(B)	構成比		
町税	617,668	8.5	515,923	8.4	83.5	△101,745
地方譲与税	84,260	1.2	84,260	1.4	100.0	0
利子割交付金	307	0.0	307	0.0	100.0	0
配当割交付金	1,273	0.0	1,273	0.0	100.0	0
株式等譲渡所得割交付金	1,761	0.0	1,761	0.0	100.0	0
法人事業税交付金	7,361	0.1	7,361	0.1	100.0	0
地方消費税交付金	175,211	2.4	175,211	2.8	100.0	0
環境性能割交付金	4,040	0.1	4,040	0.1	100.0	0
地方特例交付金	9,888	0.1	9,888	0.2	100.0	0
地方交付税	3,550,173	49.0	3,550,173	57.7	100.0	0
交通安全対策特別交付金	1,000	0.0	867	0.0	86.7	△133
分担金及び負担金	26,239	0.4	24,318	0.4	92.7	△1,921
使用料及び手数料	79,832	1.1	82,830	1.3	103.8	2,998
国庫支出金	989,787	13.7	884,354	14.4	89.3	△105,433
県支出金	503,059	6.9	371,410	6.0	73.8	△131,649
財産収入	34,400	0.5	26,396	0.4	76.7	△8,004
寄附金	240,433	3.3	240,429	3.9	100.0	△4
繰入金	105,790	1.5	7,056	0.1	6.7	△98,734
繰越金	124,579	1.7	124,579	2.0	100.0	0
諸収入	53,829	0.7	32,347	0.5	60.1	△21,482
町債	639,878	8.8	13,200	0.2	2.1	△626,678
合計	7,250,768	100.0	6,157,984	100.0	84.9	△ 1,092,784

(2) 一般会計（歳出）

令和4年3月31日現在で、72億5,076万8千円の予算に対し、支出済総額は60億5,192円で83.5%の支出割合となっています。

3月末までに完了した事務事業等の支払いは、出納整理期間の4、5月に行います。

表10 令和3年度一般会計歳出予算の執行状況

(単位:千円)

区 分	予算額		支出済額		支出率 (B)/(A)	未執行額 (B)-(A)
	金額(A)	構成比	金額(B)	構成比		
		%		%	%	
議会費	71,450	1.0	70,903	1.2	99.2	△547
総務費	1,845,421	25.5	986,270	16.5	53.4	△859,151
民生費	1,958,312	27.0	1,788,481	30.0	91.3	△169,831
衛生費	482,532	6.7	439,695	7.4	91.1	△42,837
労働費	1	0.0	0	0.0	0.0	△1
農林水産業費	534,969	7.4	464,151	7.8	86.8	△70,818
商工費	91,258	1.3	66,600	1.1	73.0	△24,658
土木費	578,944	8.0	517,222	8.6	89.3	△61,722
消防費	225,236	3.0	209,682	3.5	93.1	△15,554
教育費	583,167	8.0	552,786	9.3	94.8	△30,381
災害復旧費	3	0.0	0	0.0	0.0	△3
公債費	869,240	12.0	869,230	14.6	100.0	△10
諸支出金	235	0.0	0	0.0	0.0	△235
予備費	10,000	0.1	0	0.0	0.0	△10,000
合計	7,250,768	100.0	5,965,020	100.0	82.3	△1,285,748

(3) 特別会計

令和4年3月31日現在の歳入・歳出の状況は表11～12のとおりです。

今後、出納閉鎖期日（5月31日）までに、収納及び支払いが行われ金額が確定します。

表11 令和3年度歳入予算の執行状況（特別会計）

（単位：千円）

区 分	予算額		収入済額		収入率 (B)/(A)	予算との差額 (B)-(A)
	金額(A)	構成比	金額(B)	構成比		
		%		%	%	
国民健康保険	1,293,633	43.5	1,268,685	43.2	98.1	△24,948
後期高齢者医療	131,844	4.4	127,533	4.3	96.7	△4,311
介護保険(保険勘定)	1,335,322	44.9	1,327,223	45.2	99.4	△8,099
介護保険(サービス勘定)	11,586	0.4	11,672	0.4	100.7	86
簡易水道	123,337	4.1	126,405	4.3	102.5	3,068
農業集落排水	79,171	2.7	78,042	2.6	98.6	△1,129
合計	2,974,893	100.0	2,939,560	100.0	98.8	△35,333

表12 令和3年度歳出予算の執行状況（特別会計）

（単位：千円）

区 分	予算額		支出済額		支出率 (B)/(A)	未執行額 (B)-(A)
	金額(A)	構成比	金額(B)	構成比		
		%		%	%	
国民健康保険	1,293,633	43.5	1,203,418	45.9	93.0	△90,215
後期高齢者医療	131,844	4.4	130,603	5.0	99.1	△1,241
介護保険(保険勘定)	1,335,322	44.9	1,113,830	42.5	83.4	△221,492
介護保険(サービス勘定)	11,586	0.4	10,785	0.4	93.1	△801
簡易水道	123,337	4.1	113,654	4.3	92.1	△9,683
農業集落排水	79,171	2.7	47,666	1.9	60.2	△31,505
合計	2,974,893	100.0	2,619,956	100.0	88.1	△354,937

3 町債の状況

町債の推移は図5及び表13（令和4年3月31日現在）のとおりです。

なお、令和3年度末の現在高には、令和3年度に発行を同意された地方債で、令和4年4～5月に借り入れる予定の額を含んでいます。

図5



表 13 町債現在高の推移

区 分	H24 現在高	H25 現在高	H26 現在高	H27 現在高	H28 現在高	H29 現在高	H30 現在高	R01 現在高	R02 現在高	R03 現在高 (見込)
一般公共事業債	373,876	280,030	223,953	176,850	142,355	116,048	93,432	73,376	56,658	43,443
公営住宅事業債	0	0	0	0	0	0	0	0	0	0
災害復旧事業債	58,468	42,311	26,645	11,824	13,873	24,074	24,756	23,166	20,191	17,053
教育・福祉施設等債	106,992	86,981	74,884	62,346	49,352	59,884	45,924	53,746	72,734	81,765
一般単独事業債	1,620,971	1,755,422	1,651,139	1,442,823	1,301,794	1,210,529	1,797,435	2,335,586	2,321,921	2,328,616
辺地対策事業債	301,140	285,517	267,819	257,215	245,936	202,697	164,386	163,272	132,641	106,098
過疎対策事業債	2,858,691	2,683,622	2,605,839	2,538,214	2,461,855	2,578,654	2,636,218	2,773,998	2,814,342	2,780,812
国の予算貸付等	161,748	152,909	145,127	136,909	128,294	119,272	109,857	100,150	90,186	79,816
財 源 対 策 債	128,164	101,230	76,518	53,775	33,368	16,993	6,728	2,310	682	0
減 収 補 て ん 債	5,608	2,580	1,290	0	0	0	0	0	11,437	11,437
臨時財政特例債	4,115	0	0	0	0	0	0	0	0	0
減 税 補 て ん 債	70,610	56,287	41,774	35,699	29,501	23,201	16,830	12,925	9,524	6,667
臨時税収補填債	20,888	16,875	12,781	8,605	4,345	0	0	0	0	0
臨時財政対策債	2,650,771	2,652,125	2,641,947	2,663,062	2,517,935	2,382,425	2,308,214	2,194,108	2,062,392	1,971,912
調 整 債	158	0	0	0	0	0	0	0	0	0
県 貸 付 金	1,867	1,400	933	467	0	0	0	0	0	0
合 計	8,364,067	8,117,289	7,770,649	7,387,789	6,928,608	6,733,777	7,203,780	7,732,637	7,592,708	7,427,619

4 基金の状況

基金の推移は図6及び表14（令和4年3月31日現在）のとおりです。なお、令和3年度（見込）には、出納整理期間に積み立てる予定の額が含まれます。

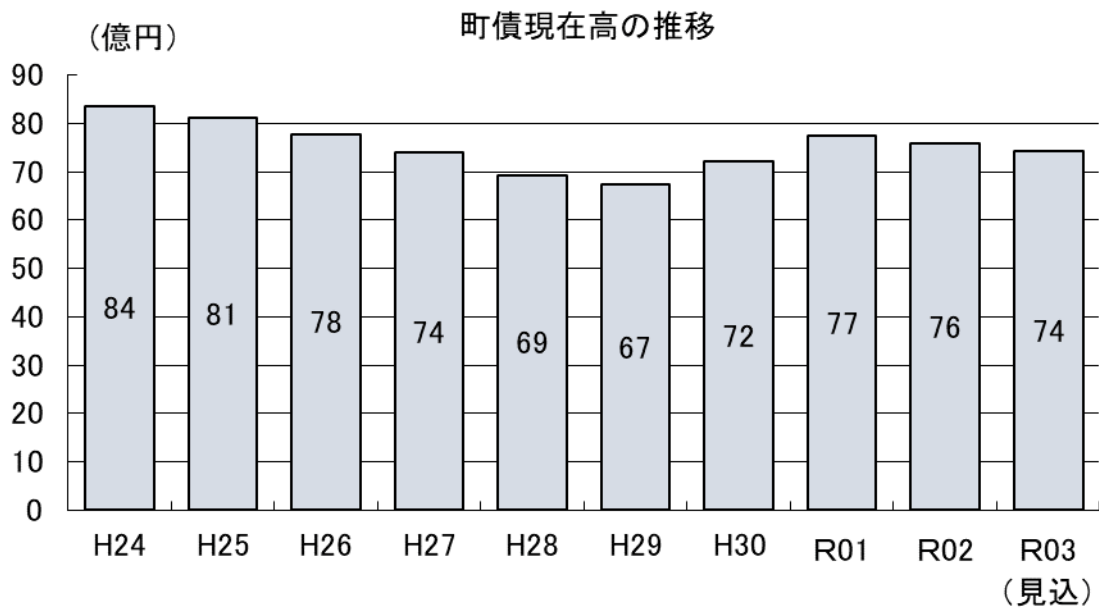
図6

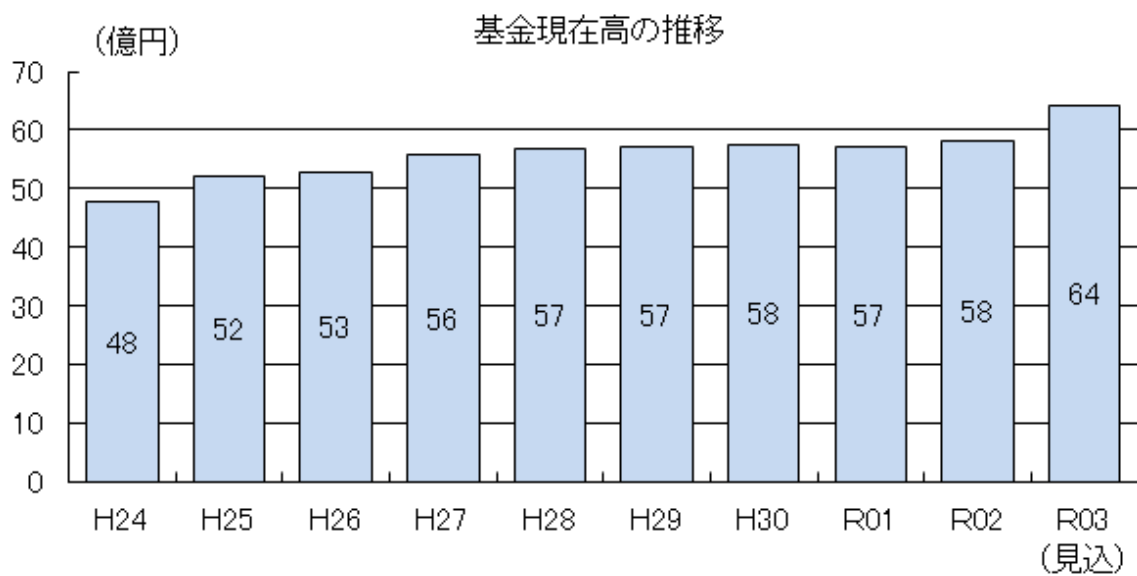

表 14 基金現在高の推移

(単位:千円)

区 分	H24 現在高	H25 現在高	H26 現在高	H27 現在高	H28 現在高	H29 現在高	H30 現在高	R01 現在高	R02 現在高	R03 現在高 (見込)
財政調整基金	1,321,622	1,589,857	1,532,255	1,830,556	1,865,151	1,796,807	1,685,399	1,602,186	1,641,855	1,706,105
減債基金	419,035	419,433	419,904	420,351	420,785	421,482	424,359	425,627	427,666	465,657
町有施設整備積立基金	337,825	354,325	354,539	354,804	422,329	567,562	760,606	756,840	862,820	968,613
地域振興基金	1,121,600	1,123,890	1,124,205	1,125,539	1,127,279	1,128,752	1,131,724	1,137,377	1,093,351	1,094,829
合併振興基金	734,516	885,670	1,036,238	1,037,389	1,038,739	968,307	913,454	870,578	802,707	770,928
中山間ふるさと水と土保全基金	20,000	20,000	20,000	20,000	20,000	20,000	20,000	20,000	20,000	20,000
地域福祉基金	303,208	303,208	303,208	303,208	303,208	303,208	303,208	303,208	303,208	0
荒茶加工場整備積立基金	73,578	83,683	46,957	47,016	49,995	39,803	38,984	38,136	32,276	34,468
ふるさと納税基金						15,586	40,230	102,289	180,876	261,115
土地開発基金	206,847	206,847	206,847	206,847	206,847	206,847	206,847	206,847	206,847	206,847
国保高額療養資金貸付基金	2,000	2,000	2,000	2,000	2,000	2,000	2,000	2,000	2,000	2,000
畜産振興基金貸付基金	145,000	145,000	145,000	145,000	145,000	145,000	145,000	145,000	145,000	145,000
青少年研修基金	29,800	29,800	29,800	29,800	29,800	29,800	29,800	29,800	29,800	29,800
奨学資金貸付基金	56,000	56,000	56,000	56,000	56,000	55,079	55,004	55,004	55,004	55,004
森林環境譲与税基金	0			0	0		0	4957	9254	16,305
肝属郡医師会立病院再整備基金										629,534
合 計	4,771,031	5,219,713	5,276,953	5,578,510	5,687,133	5,700,233	5,756,615	5,699,849	5,812,664	6,406,205