

財 政 事 情

令和3年11月

錦 江 町

ま え が き

この「財政事情」は、地方自治法及び町条例に基づいて、毎年2回（5月1日と11月1日）公表するものです。

今回の11月1日分では、令和2年度決算の内容、令和3年度上半期における補正予算の状況及び執行状況などについて、そのあらましを公表します。

目 次

第 1 令和 2 年度決算の概要

1	一般会計の概要	3
2	決算収支の状況	4
3	歳入決算額	5
4	歳出決算額	
	(1) 目的別決算額	7
	(2) 性質別に見た決算額	9
3	特別会計予算の状況	11

第 2 健全化判断比率及び資金不足比率

第 3 令和 3 年度上半期の財政状況

1	予算の補正状況	
	(1) 一般会計	13
	(2) 特別会計	17
2	予算の執行状況	
	(1) 一般会計（歳入）	18
	(2) 一般会計（歳出）	19
	(3) 特別会計	20
3	町債の状況	21
4	基金の状況	22

(注) 1 各項目についての計数は、表示単位未満を四捨五入したものであり、内訳の和と合計が一致しない場合があります。
2 数値は、精査の上、変更する場合があります。

第1 令和元年度決算の概要

1 一般会計の概要

(1) 予算規模

令和2年度は、前年度を下回りました。これは、複合施設建設事業、畜産・酪農収益力強化整備等特別対策事業補助金及び木質バイオマス施設整備事業の事業完了に伴う減が主な要因です。

(2) 歳入決算額

歳入決算額は、畜産・酪農収益力強化整備等特別対策事業に伴う県支出金や木質バイオマス施設整備事業に伴う諸収入が減となり、新型コロナウイルス感染症対応地方創生臨時交付金及び特別定額給付金給付事業費・事務費補助金により国庫支出金が増となりました。また、地方交付税の他、ふるさと納税等が増となりました。

(3) 歳出決算額

歳出決算額は、生活支援臨時給付金事業など各種新型コロナウイルス対策事業や特別定額給付金事業等による総務費、国民健康保険臨時操出金等による民生費が増となった他、畜産・酪農収益力強化整備等特別対策事業補助金等による農林水産業費、学校空調設備整備事業による教育費等が減となりました。

図1

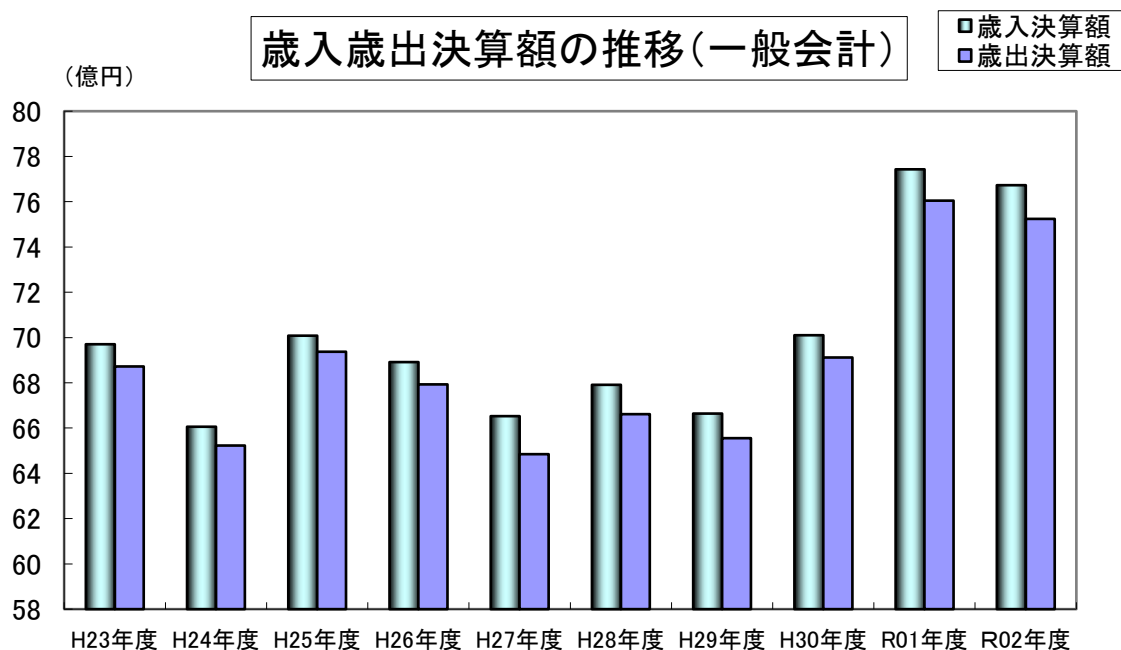

2 決算収支の状況

歳入決算額と歳出決算額の差引額は、1億4,829万7千円で、令和3年度に繰り越した2,371万7千円を差し引いた実質収支は1億2,458万円（前年度比69.9%増）となっています。

なお、令和2年度単年度収支は5,123万5千円のプラス、財政調整基金の積み立て及び取り崩しを反映させた実質単年度収支も、9,090万3千円のプラスとなっています。

表 1

令和2年度 一般会計決算

(単位：千円・%)

区 分		令和2年度		令和元年度	
		決算額	対前年度比	決算額	対前年度比
歳 入 総 額	A	7,673,062	△0.9	7,743,252	10.5
歳 出 総 額	B	7,524,765	△1.1	7,605,195	10.0
歳入歳出差引額 (A - B)	C	148,297	7.4	138,057	39.6
翌年度へ繰り越すべき財源	D	23,717	△63.3	64,712	267.3
(内訳)	継 続 費 逃 次 繰 越	-	皆減	856	261.2
	繰 越 明 許 費	8,523	△86.7	63,856	267.4
	事 故 繰 越	15,194	皆増	-	-
実 質 収 支 (C - D)	E	124,580	69.9	73,345	△9.8
単年度収支 (E - 前年度のE)	F	51,235	746.5	△7,925	△64.9
財 政 調 整 基 金 積 立 額	G	39,668	△18.4	48,611	△14.9
繰 上 償 還 額	H	-	-	-	-
財 政 調 整 基 金 取 崩 額	I	-	皆減	131,993	△21.7
実質単年度収支 (F+G+H-I)		90,903	199.6	△91,307	31.8

3 歳入決算額

(1) 地方交付税

普通交付税の基準財政需要額の減及び合併算定替えにおける段階的縮減の影響等により地方交付税が2.7%増の32億6,334万円となりました。

(2) 繰入金

複合施設建設事業に係る町有施設整備繰入金の減により繰入金が37.8%減の1億4,504万4千円となりました。

(3) 町債

合併特例事業債を主な財源とした複合施設建設事業等の事業完了により50.2%減の6億8,643万7千円となりました。

歳入決算の構成図

(千円)

図2



表2 一般会計歳入決算額の自主財源と依存財源の構成状況

(単位:千円)

区 分	令和2年度		令和元年度		比較	
	決算額 (A)	構成 比 (%)	決算額 (B)	構成 比 (%)	増減額 (A)-(B)	(A)/(B) (%)
自主財源	1,350,386	17.6%	1,460,934	18.9%	△ 110,548	92.4%
町税	634,581	8.3%	635,946	8.2%	△ 1,365	99.8%
繰入金	145,044	1.9%	233,101	3.0%	△ 88,057	62.2%
使用料及び手数料	83,791	1.1%	84,335	1.1%	△ 544	99.4%
分担金及び負担金	24,412	0.3%	28,599	0.4%	△ 4,187	85.4%
繰越金	138,057	1.8%	98,888	1.3%	39,169	139.6%
諸収入	75,038	1.0%	154,632	2.0%	△ 79,594	48.5%
財産収入	25,949	0.3%	36,606	0.5%	△ 10,657	70.9%
寄付金	223,514	2.9%	188,827	2.4%	34,687	118.4%
依存財源	6,322,676	82.4%	6,282,318	81.1%	40,358	100.6%
地方交付税	3,263,340	42.5%	3,176,122	41.0%	87,218	102.7%
町債	686,437	8.9%	1,377,026	17.8%	△ 690,589	49.8%
県支出金	469,773	6.1%	964,148	12.5%	△ 494,375	48.7%
国庫支出金	1,640,004	21.4%	534,037	6.9%	1,105,967	307.1%
法人事業税付金	2,767	0.0%			2,767	皆増
地方消費税交付金	164,246	2.1%	133,487	1.7%	30,759	123.0%
地方譲与税	86,455	1.1%	78,338	1.0%	8,117	110.4%
地方特例交付金	3,170	0.0%	7,922	0.1%	△ 4,752	40.0%
自動車取得税交付金			6,275	0.1%	△ 6,275	皆減
環境性能割交付金	2,984	0.0%	1,758	0.0%	1,226	169.7%
利子割交付金	357	0.0%	363	0.0%	△ 6	98.3%
交通安全対策特別交付金	1,047	0.0%	1,082	0.0%	△ 35	96.8%
配当割交付金	1,044	0.0%	1,116	0.0%	△ 72	93.5%
株式等譲渡所得割交付金	1,052	0.0%	644	0.0%	408	163.4%
計	7,673,062	100.0%	7,743,252	100.0%	△ 70,190	99.1%

4 歳出決算額

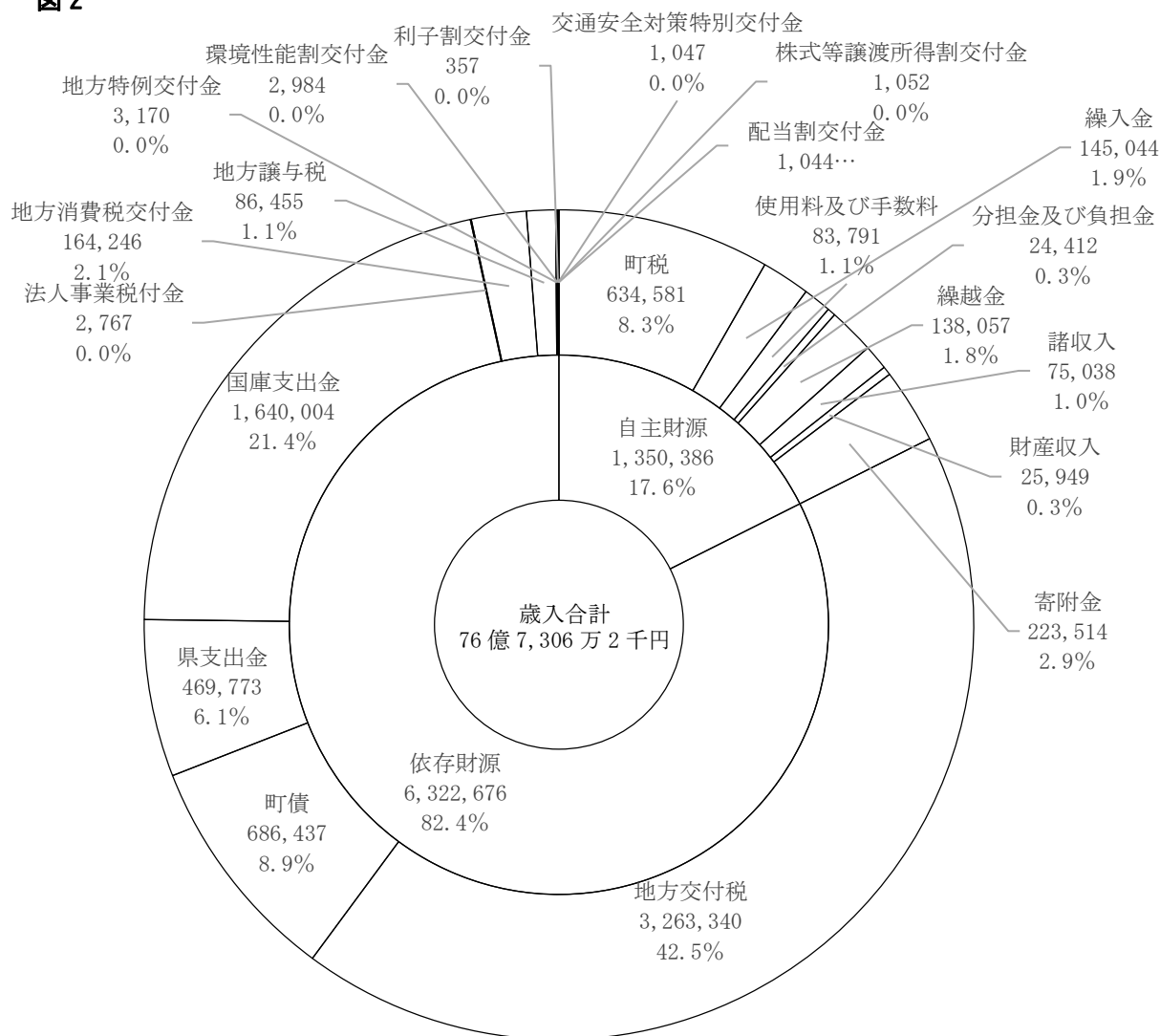
(1) 目的別決算額

1 総務費

新型コロナウイルス感染症対応地方創生臨時交付金及び特別定額給付金給付事業等により、84.9%増の24億1,253万4千円となりました。

2 農林水産業費

畜産・酪農収益力強化整備等特別対策事業補助金、木質バイオマス施設整備事業等の事業完了により56.5%減の5億2,752万8千円となりました。

3 土木費

道路新設改良事業等の増により31.0%増の6億433万7千円となりました。

4 教育費

学校空調設備整備事業等の事業完了により52.9%減の6億995万8千円となりました。

図3

歳出決算の目的別構成図



表3 一般会計歳出決算額の目的別構成状況

(単位:千円)

区分	令和2年度		令和元年度		比較	
	決算額 (A)	構成比 (%)	決算額 (A)	構成比 (%)	増減額 (A)-(B)	(A)/(B) (%)
1 議会費	91,966	1.2%	75,786	1.0%	16,180	121.3%
2 総務費	2,412,534	32.1%	1,305,117	17.2%	1,107,417	184.9%
3 民生費	1,715,475	22.8%	1,638,693	21.5%	76,782	104.7%
4 衛生費	388,279	5.2%	416,666	5.5%	△ 28,387	93.2%
5 労働費	0	0.0%	0	0.0%	0	—
6 農林水産業費	527,528	7.0%	1,213,151	16.0%	△ 685,623	43.5%
7 商工費	76,826	1.0%	93,211	1.2%	△ 16,385	82.4%
8 土木費	604,337	8.0%	461,446	6.1%	142,891	131.0%
9 消防費	259,886	3.5%	219,901	2.9%	39,985	118.2%
10 教育費	609,958	8.1%	1,294,620	17.0%	△ 684,662	47.1%
11 災害復旧費	163	0.0%	799	0.0%	△ 636	20.4%
12 公債費	835,864	11.1%	885,805	11.6%	△ 49,941	94.4%
13 諸支出金	1,949	0.0%	0	0.0%	1,949	—
14 予備費	0	0.0%	0	0.0%	0	—
合計	7,524,765	100.0%	7,605,195	100.0%	△ 80,430	98.9%

(2) 性質別に見た決算額

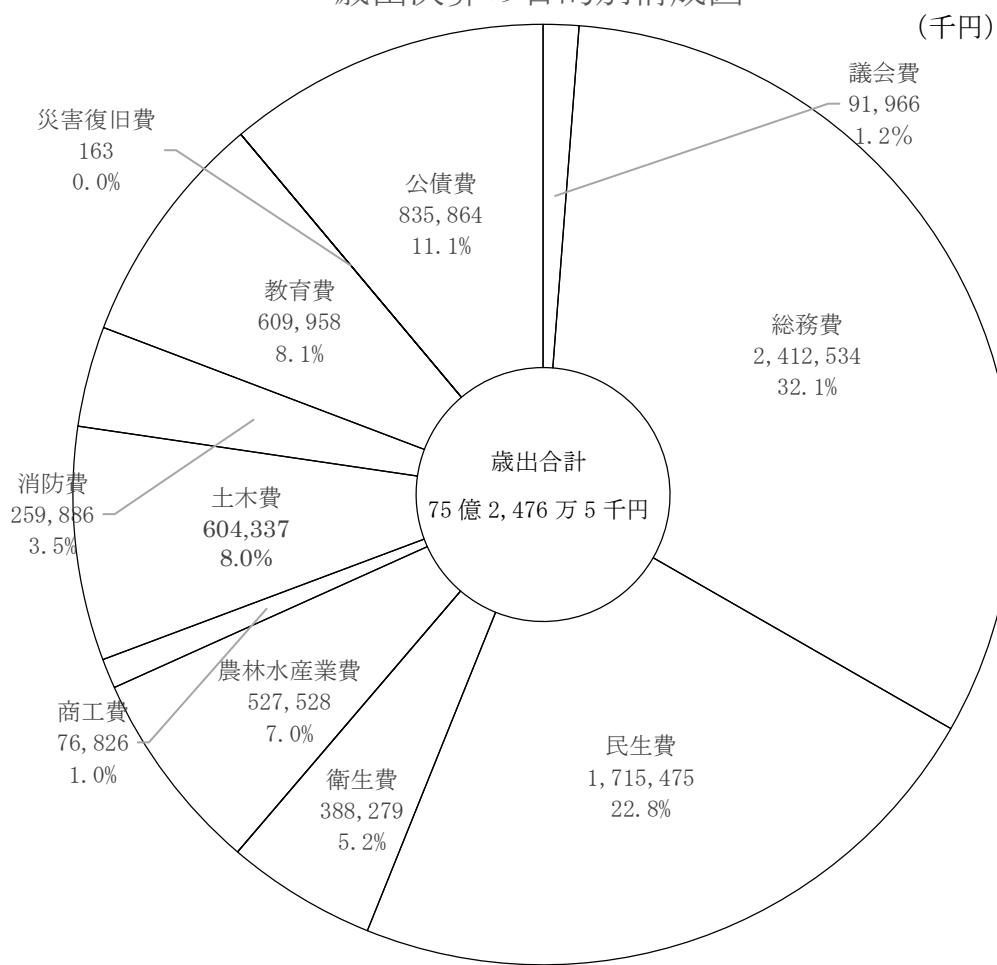
1 普通建設事業費

畜産・酪農収益力強化整備等特別対策事業補助金や学校空調設備整備事業等の事業完了により 51.3%減の 10 億 9,589 万 5 千円となりました。

2 補助費等

新型コロナウイルス対策事業における生活支援臨時給付金事業や特別定額給付金事業等により、97.6%増の 16 億 5,098 万 1 千円となりました。

3 積立金

町有施設基金への積立等により 82.9%増の 2 億 7,091 万円となりました。

図 4 歳出予算の性質別構成図



表4 一般会計歳出決算の性質別構成状況

(単位:千円)

区分	令和2年度		令和元年度		比較	
	決算額 (A)	構成比 (%)	決算額 (A)	構成比 (%)	増減額 (A)-(B)	(A)/(B) (%)
義務的経費	2,807,591	37.3%	2,786,719	36.6%	20,872	100.7%
人件費	1,041,945	13.8%	981,670	12.9%	60,275	106.1%
扶助費	929,782	12.4%	919,244	12.1%	10,538	101.1%
公債費	835,864	11.1%	885,805	11.6%	△ 49,941	94.4%
投資的経費	1,096,058	14.6%	2,250,786	29.6%	△ 1,154,728	48.7%
普通建設事業費	1,095,895	14.6%	2,249,987	29.6%	△ 1,154,092	48.7%
補助事業費	224,233	3.0%	558,616	7.3%	△ 334,383	40.1%
単独事業費	871,662	11.6%	1,691,371	22.2%	△ 819,709	51.5%
災害復旧費	163	0.0%	799	0.0%	△ 636	20.4%
その他の経費	3,621,116	48.1%	2,567,690	33.8%	1,053,426	141.0%
物件費	970,322	12.9%	952,911	12.5%	17,411	101.8%
維持補修費	38,068	0.5%	14,048	0.2%	24,020	271.0%
補助費等	1,650,981	21.9%	835,477	11.0%	815,504	197.6%
積立金	270,910	3.6%	148,079	1.9%	122,831	182.9%
出資金貸付金	0	0.0%	0	0.0%	0	0.0%
繰出金	690,835	9.2%	617,175	8.1%	73,660	111.9%
予備費	0	0.0%	0	0.0%	0	—
計	7,524,765	100.0%	7,605,195	100.0%	△ 80,430	98.9%

3 特別会計予算の状況

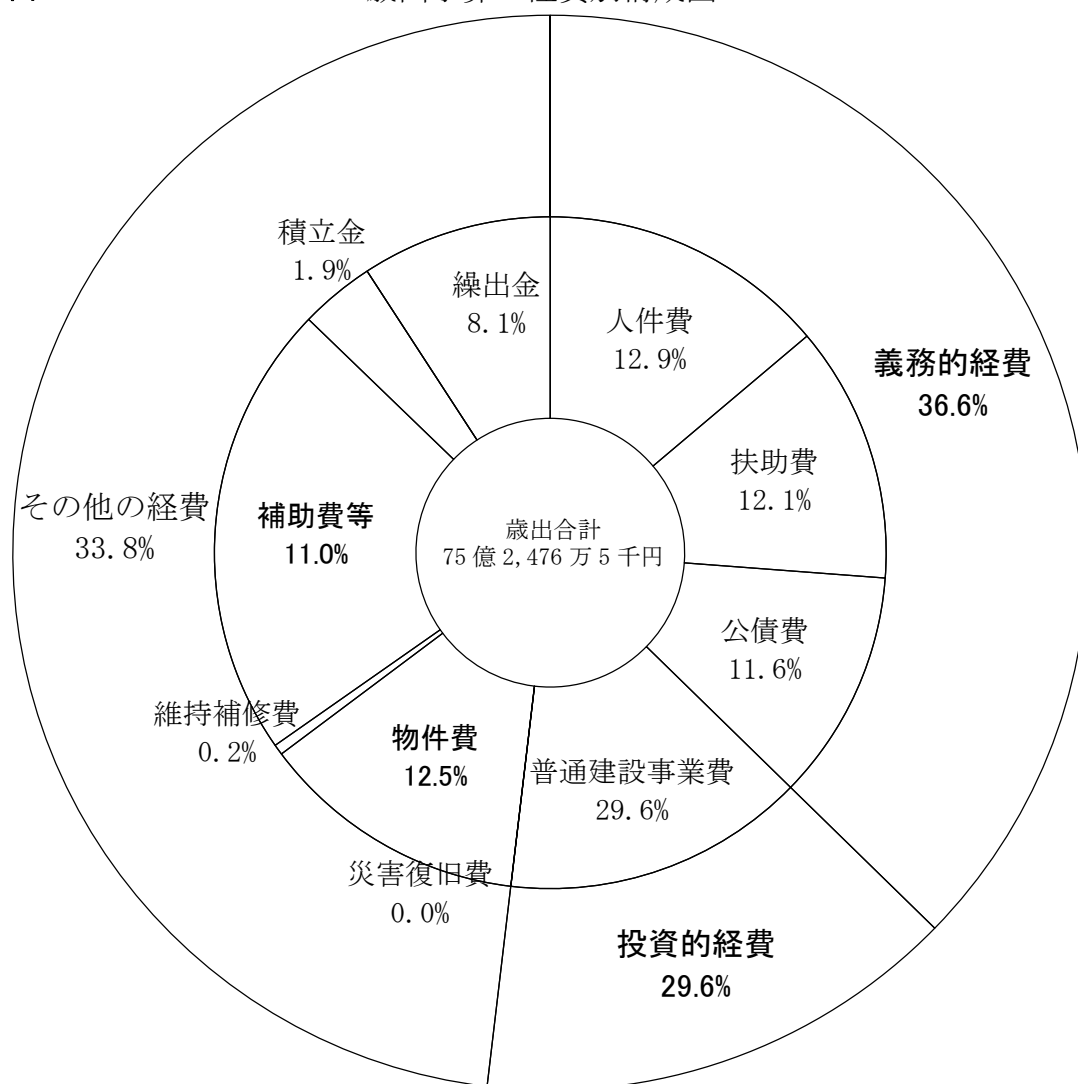
町が特定の事業を行う場合、その経理を明確にするために、一般の歳入歳出と区分して、条例等により特別会計を設置することができます。

本町では、国民健康保険など6つの特別会計を設置しており、令和2年度決算は表5のとおりです。

表5 特別会計決算の状況

(単位：千円)

区 分	令和2年度			令和元年度		
	歳入 決算額	歳出 決算額	実質 収支額	歳入 決算額	歳出 決算額	実質 収支額
国民健康保険	1,249,948	1,245,616	4,332	1,314,377	1,288,410	25,967
後期高齢者医療	139,794	139,533	261	127,970	126,571	1,399
介護保険事業 (保険事業勘定)	1,316,651	1,232,001	84,650	1,326,723	1,269,770	56,953
介護保険事業 (サービス事業勘定)	10,241	9,697	544	9,591	9,101	490
簡易水道事業	155,008	149,222	5,786	127,754	119,848	7,906
農業集落排水事業	30,521	29,633	888	29,737	28,856	881
合 計	2,902,163	2,805,702		2,936,152	2,842,556	

第2 健全化判断比率及び資金不足比率

「地方公共団体の財政の健全化に関する法律（財政健全化法）」の規定により、地方公共団体は、「健全化判断比率」及び「資金不足比率」を算定して、公表することになりました。

これは、これらの指標から地方公共団体の財政状況悪化等の様子をとらえ、早いうちから健全化を図ることを目的としたものです。

錦江町の令和2年度決算に基づく各指標は、次のとおりです。

1 健全化判断比率

健全化判断比率（錦江町分）			早期健全化基準	財政再生基準
①	実質赤字比率	—	15.00%	20.00%
②	連結実質赤字比率	—	20.00%	30.00%
③	実質公債費比率	6.3	25.0%	35.0%
④	将来負担比率	—	350.0%	

4つの指標のうち、一つでも早期健全化基準を超えれば早期健全化団体となります。早期健全化団体は、自主的な改善努力を行って財政健全化を目指します。

将来負担比率以外の3つの指標のうち、一つでも財政再生基準を超えれば財政再生団体となります。財政再生団体は、国等の関与により確実な再生を目指します。「財政再生計画」を作成してそれに基づく予算編成を行い、外部監査が必要になるほか、一部の起債ができないなどの制限がかかります。また、予算の変更などの勧告が行われることもあるなど、再生に向けて厳しい道を歩むことになります。

2 資金不足比率

資金不足比率（錦江町分）			経営健全化基準
①	簡易水道事業特別会計	—	20.00%
②	農業集落排水事業特別会計	—	20.00%

この指標は、公営企業ごとの資金の不足額をもとに算定します。本町でいう公営企業は、簡易水道事業と農業集落排水事業の二つです。

令和2年度は資金の不足が生じなかったため、数値はありません。

※ これらの指標の解説については、別途公表している資料「令和2年度決算に基づく健全化判断比率等の公表について」をご覧ください。

第3 令和3年度上半期の財政状況

1 予算の補正状況

補正予算とは、予算の調製後に生じた事由に基づいて、既定の予算に追加その他の変更を加えるものです。令和3年度上半期においては、第1号から第5号の予算をそれぞれ議会に提出し議決されました。

(1) 一般会計

補正予算のあらまし

第1号補正	(令和3年6月11日議決)	補正額	132,032千円
-------	---------------	-----	-----------

歳出は、新肝属郡医師会立病院基本計画策定等支援業務委託料1,500万円の増、訪問給食サービス事業(委託料)1,190万円の増、新型コロナ対策費におけるホームページ改修委託料1,200万円の増及び総合運動公園施設バリアフリー整備事業における総合運動公園南側駐車場等整備工事2,960万円の増等です。

歳入は、新型コロナウイルス感染症対応地方創生臨時交付金3,409万3千円の増、医療・介護基本計画策定事業負担金1,000万円の増、総合運動公園施設バリアフリー整備事業に充当する元気おこし事業(補助金)1,480万円及び町債(総合運動公園施設バリアフリー整備事業)2,170万円の増等が主なものであり、不足する財源を財政調整基金から繰り入れました。

第2号補正	(令和3年6月23日専決)	補正額	13,892千円
-------	---------------	-----	----------

歳出は、新型コロナ対策費における修繕料(維持補修)1,185万8千円の増、本庁舎3階トイレ整備工事400万円の増及び自書式投票用紙読取分類機590万7千円の増等が主なもので、その他事業完了に伴う減額を行いました。

歳入は、新型コロナ対策費における事業に充当する新型コロナウイルス感染症対応地方創生臨時交付金356万7千円、新型コロナウイルス感染症対応地方創生臨時交付金(事業者支援)871万6千円及び地域振興基金繰入金160万9千円の増等です。

第3号補正	(令和3年7月30日専決)	補正額	4,246千円
-------	---------------	-----	---------

歳出は、歳出は、新害虫(チャトゲコナジラミ)防除事業補助金424万6千円の増です。

歳入は、財政調整基金424万6千円を繰り入れました。

第4号補正	(令和3年9月7日議決)	補正額	△1,361千円
-------	--------------	-----	----------

歳出は、繰越事業に係る繰越金を差し引いた令和2年度決算剰余金の2分の1にあたる財政調整基金元金積立6,229万円の増、町有施設整備基金元金積立9,690万6千円の増、新型コロナウイルス対策費における水産流通調整対策事業補助金605万1千円の増、地籍調査費における測量設計等業務1,250万円の減、神川水田排水路整備工事(井手ノ河地区)800万円の増及び住宅管理費における修繕料(維持補修)630

万円の増等です。

歳入は、普通交付税 2 億 2,466 万 4 千円の増、地籍調査事業補助金 1,014 万 2 千円の減、森林環境保全直接支援事業補助金 840 万円の減、ふるさとの森生産性強化対策事業補助金 640 万円の増、前年度繰越金 1 億 2,829 万 6 千円の増、臨時財政対策債 3,647 万 8 千円の増、農地整備事業債（井手ノ河地区水田排水路整備事業）760 万円の増等が主なものであり、余剰財源で財政調整基金の減額を行いました。

第 5 号補正	（令和 3 年 9 月 24 日議決）	補正額	1 3, 8 9 2 千円
---------	---------------------	-----	---------------

歳出は、新型コロナ対策費における修繕料（維持補修）1,185 万 8 千円の増、本庁舎 3 階トイレ整備工事 400 万円の増及び自書式投票用紙読取分類機 590 万 7 千円の増等が主なもので、その他事業完了に伴う減額を行いました。

歳入は、新型コロナウイルス対策費における事業に充当する新型コロナウイルス感染症対応地方創生臨時交付金 356 万 7 千円、新型コロナウイルス感染症対応地方創生臨時交付金（事業者支援）871 万 6 千円及び地域振興基金繰入金 160 万 9 千円の増です。

表6 一般会計歳入予算補正状況

(単位：千円)

	当初予算	補正1号	補正2号	補正3号	補正4号	補正5号	予算現額
町税	601,468						601,468
地方譲与税	85,019						85,019
利子割交付金	320						320
配当割交付金	1,000						1,000
株式等譲渡所得割交付金	1						1
法人事業税交付金	5,431						5,431
地方消費税交付金	160,134						160,134
環境性能割交付金	2,899						2,899
地方特例交付金	3,171				△ 289		2,882
地方交付税	3,090,902				224,664		3,315,566
交通安全対策特別交付金	1,000						1,000
分担金及び交付金	23,350						23,350
使用料及び手数料	83,118				△ 1,700		81,418
国庫支出金	624,605	50,485	9,000		5,287	12,283	701,660
県支出金	516,505	18,587			△ 13,157		521,935
財産収入	27,714				2,837		30,551
寄付金	200,006	99					200,105
繰入金	333,073	17,136	206	4,246	△ 203,138	1,609	153,132
繰越金	20,000				128,296		148,296
諸収入	17,607	24,025					41,632
町債	631,460	21,700			41,768		694,928
計	6,428,783	132,032	9,206	4,246	184,568	13,892	6,772,727

表7 一般会計歳出予算補正状況

(単位：千円)

	当初予算	補正1号	補正2号	補正3号	補正4号	補正5号	最終予算額
議会費	73,363	3,945					77,308
総務費	1,259,924	31,414	9,000		154,283	11,612	1,466,233
民生費	1,733,991	22,269			2,900		1,759,160
衛生費	464,540	21,830			5,262		491,632
労働費	1						1
農林水産業費	531,652	△ 2,606		4,246	17,173		550,465
商工費	100,215				△ 856	2,280	101,639
土木費	611,670	886			8,257		620,813
消防費	231,858	2,770			△ 5,187		229,441
教育費	544,880	51,524	206		2,371		598,981
災害復旧費	13				130		143
公債費	866,312						866,312
諸支出金	364				235		599
予備費	10,000						10,000
計	6,428,783	132,032	9,206	4,246	184,568	13,892	6,772,727

(2) 特別会計

表 8 特別会計の歳入歳出補正状況

(単位：千円)

区 分	当初予算	6月補正	9月補正	予算現額
国民健康保険	1,556,236			1,556,236
後期高齢者医療	141,592			141,592
介護保険事業 (保険事業勘定)	1,313,939	526	11,381	1,325,846
介護保険事業 (サービス事業勘定)	10,648	740	543	11,931
簡易水道事業	119,558	3,781		123,339
農業集落排水事業	77,871	1,131		79,002
合 計	3,219,844	6,178	11,924	3,237,946

2 予算の執行状況

(1) 一般会計（歳入）

令和3年9月30日現在で、総額67億7,272万7千円の予算に対し、34億1,826万7千円が収入済となっており、収入割合は50.5%です。

表9 令和3年度一般会計歳入予算の執行状況

(単位：千円)

区 分	予算額		収入済額		収入率 (B)/(A)	予算との差額 (B)-(A)
	金額(A)	構成比	金額(B)	構成比		
町 税	601,468	8.9	415,522	12.2	69.1	△ 185,946
地 方 譲 与 税	85,019	1.3	27,592	0.8	32.5	△ 57,427
利 子 割 交 付 金	320	0.0	167	0.0	52.2	△ 153
配 当 割 交 付 金	1,000	0.0	237	0.0	23.7	△ 763
株 式 等 譲 渡 所 得 割 交 付 金	1	0.0	0	0.0	0.0	△ 1
法 人 事 業 税 交 付 金	5,431	0.1	3,831	0.1	70.5	△ 1,600
地 方 消 費 税 交 付 金	160,134	2.4	95,030	2.8	59.3	△ 65,104
環 境 性 能 割 交 付 金	2,899	0.0	1,402	0.0	48.4	△ 1,497
地 方 特 例 交 付 金	2,882	0.0	2,881	0.1	100.0	△ 1
地 方 交 付 税	3,315,566	49.0	2,374,700	69.5	71.6	△ 940,866
交 通 安 全 対 策 特 別 交 付 金	1,000	0.0	460	0.0	46.0	△ 540
分 担 金 及 び 負 担 金	23,350	0.3	10,080	0.3	43.2	△ 13,270
使 用 料 及 び 手 数 料	81,418	1.2	38,373	1.1	47.1	△ 43,045
国 庫 支 出 金	701,660	10.4	229,314	6.7	32.7	△ 472,346
県 支 出 金	521,935	7.7	19,953	0.6	3.8	△ 501,982
財 産 収 入	30,551	0.5	7,006	0.2	22.9	△ 23,545
寄 附 金	200,105	3.0	56,712	1.7	28.3	△ 143,393
繰 入 金	153,132	2.3	0	0.0	0.0	△ 153,132
繰 越 金	148,296	2.2	124,579	3.6	84.0	△ 23,717
諸 収 入	41,632	0.6	10,428	0.3	25.0	△ 31,204
町 債	694,928	10.3	0	0.0	0.0	△ 694,928
合 計	6,772,727	100.0	3,418,267	100.0	50.5	△ 3,354,460

(2) 一般会計（歳出）

令和3年9月30日現在で、67億7,272万7千円の予算に対し、支出済総額は25億1,801万3千円で37.2%の支出割合となっています。

表10 令和3年度一般会計歳出予算の執行状況

(単位：千円)

区 分	予算額		支出済額		支出率 (B)/(A)	未執行額 (B)-(A)
	金額(A)	構成比	金額(B)	構成比		
議 会 費	77,308	1.1	37,270	1.5	48.2	△ 40,038
総 務 費	1,466,233	21.6	490,989	19.5	33.5	△ 975,244
民 生 費	1,759,160	26.0	553,533	22.0	31.5	△ 1,205,627
衛 生 費	491,632	7.3	224,122	8.9	45.6	△ 267,510
労 働 費	1	0.0	0	0.0	0.0	△ 1
農林水産業費	550,465	8.1	175,848	7.0	31.9	△ 374,617
商 工 費	101,639	1.5	33,804	1.3	33.3	△ 67,835
土 木 費	620,813	9.2	188,918	7.5	30.4	△ 431,895
消 防 費	229,441	3.4	114,429	4.5	49.9	△ 115,012
教 育 費	598,981	8.8	257,567	10.2	43.0	△ 341,414
災 害 復 旧 費	143	0.0	0	0.0	0.0	△ 143
公 債 費	866,312	12.8	441,533	17.5	51.0	△ 424,779
諸 支 出 金	599	0.0	0	0.0	0.0	△ 599
予 備 費	10,000	0.1	0	0.0	0.0	△ 10,000
合 計	6,772,727	100.0	2,518,013	100.0	37.2	△ 4,254,714

(3) 特別会計

令和3年9月30日現在の歳入・歳出の状況は表11～12のとおりです。

表11 令和3年度歳入予算の執行状況（特別会計）

(単位：千円)

区 分	予算額		収入済額		収入率 (B)/(A)	予算との差額 (B)-(A)
	金額(A)	構成比	金額(B)	構成比		
国民健康保険	1,556,236	48.1	639,936	46.4	41.1	△ 916,300
後期高齢者医療	141,592	4.4	35,044	2.5	24.7	△ 106,548
介護保険（保険勘定）	1,325,846	40.9	612,213	44.4	46.2	△ 713,633
介護保険（サービス勘定）	11,931	0.4	8,188	0.6	68.6	△ 3,743
簡易水道	123,339	3.8	54,986	4.0	44.6	△ 68,353
農業集落排水	79,002	2.4	27,648	2.0	35.0	△ 51,354
合 計	3,237,946	100.0	1,378,015	100.0	42.6	△ 1,859,931

表12 令和3年度歳出予算の執行状況（特別会計）

(単位：千円)

区 分	予算額		支出済額		支出率 (B)/(A)	未執行額 (B)-(A)
	金額(A)	構成比	金額(B)	構成比		
国民健康保険	1,556,236	48.1	537,083	46.7	34.5	△ 1,019,153
後期高齢者医療	141,592	4.4	34,743	3.0	24.5	△ 106,849
介護保険（保険勘定）	1,325,846	40.9	505,804	44.0	38.1	△ 820,042
介護保険（サービス勘定）	11,931	0.4	7,192	0.6	60.3	△ 4,739
簡易水道	123,339	3.8	55,131	4.8	44.7	△ 68,208
農業集落排水	79,002	2.4	9,579	0.8	12.1	△ 69,423
合 計	3,237,946	100.0	1,149,532	100.0	35.5	△ 2,088,414

3 町債の状況

町債の推移は図5及び表13のとおりです。

図5



表13 町債現在高の推移

(単位：千円)

区 分	24年度末 現在高	25年度末 現在高	26年度末 現在高	27年度末 現在高	28年度末 現在高	29年度末 現在高	30年度末 現在高	01年度末 現在高	02年度末 現在高
一般公共事業債	373,876	280,030	223,953	176,850	142,355	116,048	93,432	73,376	56,658
公営住宅建設事業債	0	0	0	0	0	0	0	0	0
災害復旧事業債	58,469	42,312	26,645	11,824	13,873	24,074	24,756	23,167	20,192
教育・福祉施設等整備事業債	106,992	86,982	74,884	62,346	49,352	59,884	45,924	53,745	72,733
一般単独事業債	1,620,970	1,755,421	1,651,139	1,442,823	1,301,794	1,210,529	1,797,435	2,335,587	2,344,953
辺地対策事業債	301,140	285,517	267,819	257,215	245,936	202,697	164,386	163,271	132,641
過疎対策事業債	2,858,690	2,683,022	2,605,839	2,538,214	2,461,855	2,578,654	2,636,218	2,773,998	2,814,342
国の予算貸付等	161,751	152,906	145,126	136,909	128,294	119,272	109,857	100,151	90,186
財源対策債	128,164	101,230	76,518	53,775	33,368	16,993	6,728	2,309	682
減収補てん債	5,607	2,579	1,290	0	0	0	0	0	11,437
臨時財政特例債	4,115	0	0	0	0	0	0	0	0
減税補てん債	70,609	56,287	41,774	35,699	29,501	23,201	16,830	12,925	9,524
臨時税収補てん債	20,888	16,875	12,781	8,605	4,345	0	0	0	0
臨時財政対策債	2,650,770	2,652,125	2,641,947	2,663,062	2,517,935	2,382,425	2,308,214	2,194,108	2,062,391
調整債	158	0	0	0	0	0	0	0	0
県貸付金	1,867	1,400	934	467	0	0	0	0	0
合 計	8,364,066	8,116,686	7,770,649	7,387,789	6,928,608	6,733,777	7,203,780	7,732,637	7,615,739

4 基金の状況

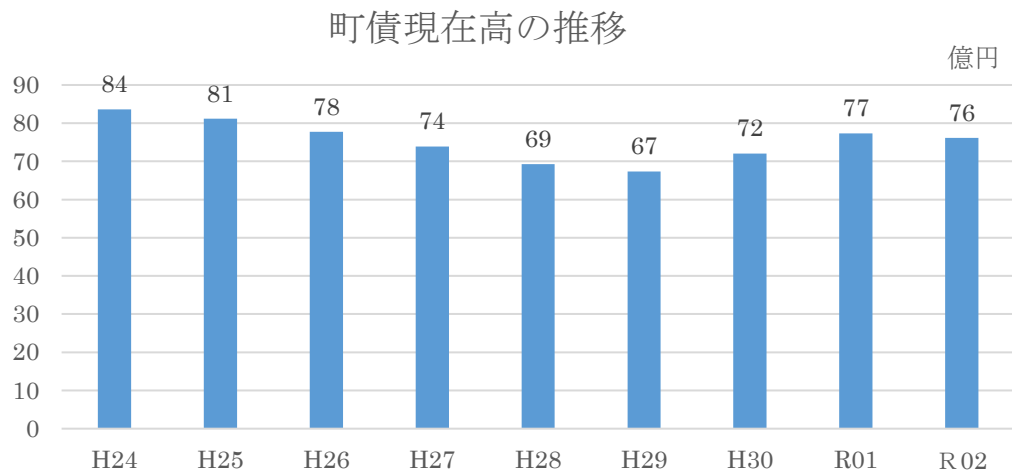
基金の推移は図6及び表14のとおりです。

図6

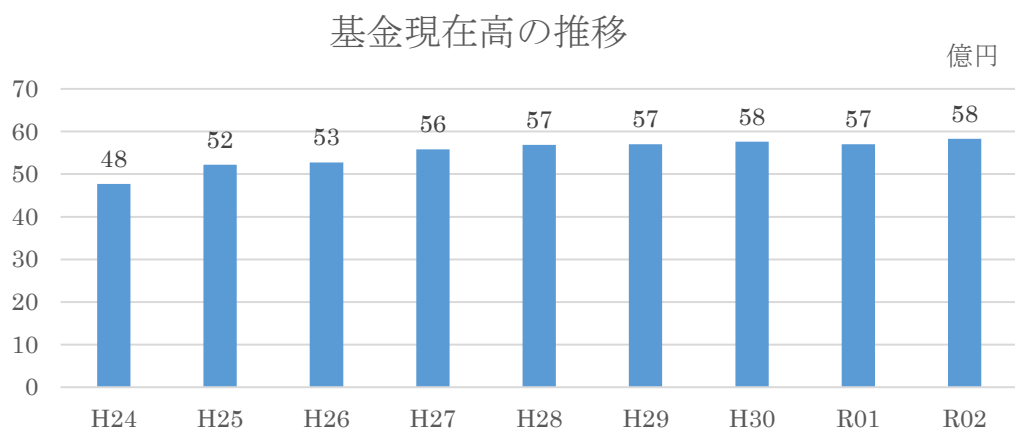

表14 基金現在高の推移

(単位：千円)

区 分	H24 現在高	H25 現在高	H26 現在高	H27 現在高	H28 現在高	H29 現在高	H30 現在高	R01 現在高	R02 現在高
財 政 調 整 基 金	1,322,622	1,589,857	1,532,255	1,830,556	1,865,151	1,796,807	1,685,746	1,602,186	1,641,684
減 債 基 金	419,035	419,433	419,904	420,351	420,785	421,482	424,580	425,627	427,442
町有施設整備積立基金	337,825	354,325	354,539	354,804	422,329	567,562	760,606	756,840	862,818
地 域 振 興 基 金	1,121,601	1,122,872	1,124,205	1,125,539	1,127,279	1,128,752	1,132,701	1,137,377	1,093,349
合 併 振 興 基 金	734,516	885,279	1,036,238	1,037,389	1,038,739	968,307	913,454	870,578	815,512
中山間ふるさと水と土保全基金	20,000	20,000	20,000	20,000	20,000	20,000	20,000	20,000	20,000
地 域 福 祉 基 金	303,208	303,208	303,208	303,208	303,208	303,208	303,208	303,208	303,208
荒茶加工場整備積立基金	73,578	83,657	46,957	47,016	49,995	39,803	38,984	38,136	32,344
ふるさと納税基金						15,586	40,230	102,289	181,919
土 地 開 発 基 金	206,847	206,847	206,847	206,847	206,847	206,847	206,847	206,847	206,847
国保高額療養資金貸付基金	2,000	2,000	2,000	2,000	2,000	2,000	2,000	2,000	2,000
畜産振興基金貸付基金	145,000	145,000	145,000	145,000	145,000	145,000	145,000	145,000	145,000
青 少 年 研 修 基 金	29,800	29,800	29,800	29,800	29,800	29,800	29,800	29,800	29,800
奨学資金貸付基金	56,000	56,000	56,000	56,000	56,000	55,079	55,004	55,004	55,004
住民生活に光をそそぐ基金									
森林環境譲与税基金								4,957	9,253
合 計	4,772,032	5,218,278	5,276,953	5,578,510	5,687,133	5,700,233	5,758,160	5,699,849	5,826,180