

財 政 事 情

令和2年5月

錦 江 町

ま え が き

この「財政事情」は、地方自治法及び町条例に基づいて、毎年2回（5月1日と11月1日）公表するものです。

今回の5月1日分では、令和2年度当初予算の内容、令和元年度下半期における補正予算の状況、平成30年度予算の執行状況などについて、そのあらましを公表します。

目 次

第 1 令和 2 年度当初予算の概要

1 予算の規模等	3
2 一般会計予算の状況	
(1) 歳入予算	4
(2) 歳出予算	6
3 特別会計予算の状況	10

第 2 令和元年度下半期の財政状況

1 予算の補正状況	
(1) 一般会計	11
(2) 特別会計	14
2 予算の執行状況	
(1) 一般会計（歳入）	15
(2) 一般会計（歳出）	16
(3) 特別会計	17
3 町債の状況	18
4 基金の状況	19

(注) 1 各項目についての計数は、表示単位未満を四捨五入したものであり、内訳の和と合計が一致しない場合があります。
2 数値は、精査の上、変更する場合があります。

第1 令和2年度当初予算の概要

1 予算の規模等

令和2年度の会計別当初予算は表1のとおりです。

一般会計の当初予算は65億1,829万7千円で、平成30年度当初予算に比べて8.6%、6億1,595万8千円の減額となっています。

また、国民健康保険、後期高齢者医療事業、介護事業などの6つの特別会計は、27億5,669万5千円で、前年度より8,890万2千円の減額となっています。

なお、一般会計の当初予算の推移は図1のとおりです。

表1

(単位:千円)

区 分	令和2年度	令和元年度	伸び率 (%)
一般会計	6,253,360	6,518,297	△ 4.1
特別会計	3,025,553	2,756,695	9.8
合計	9,278,889	9,274,992	0.0

図1

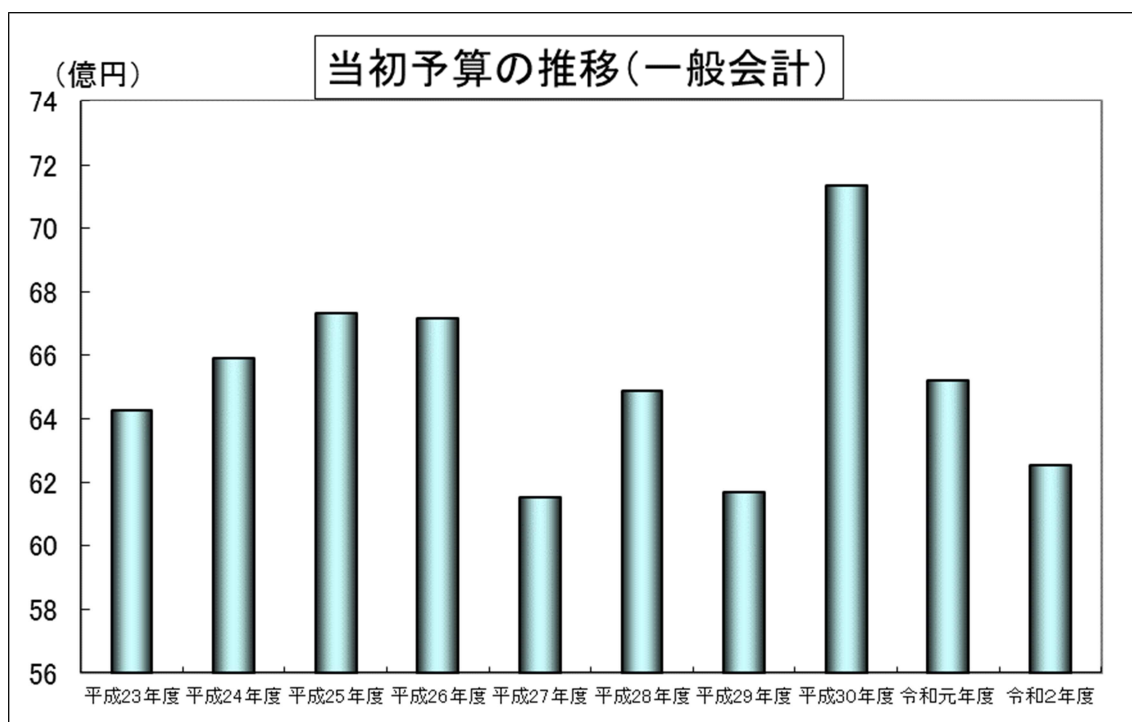

1 一般会計予算の状況

(1) 歳入予算

財政の効率的運用と健全化の確保の観点に立ち、現行制度の中で可能な限りの財源確保に努めます。

歳入予算の項目別構成比は図2のとおりですが、地方交付税が48.3%で最も多く、次いで町税、町債等の順となっています。

一方、歳入予算を自主財源（町が自ら調達できる収入）と依存財源（国や県からの交付金や補助金、借入金などの収入）に分類すると、自主財源比率は21.9%となっています。

図2



表2 一般会計歳入予算額の自主財源と依存財源の構成状況

(単位:千円)

区分	令和2年度		令和元年度		比較	
	予算額 (A)	構成比 (%)	予算額 (A)	構成比 (%)	増減額 (A)-(B)	(A)/(B) (%)
自主財源	1,368,232	21.9%	1,312,643	21.0%	55,589	104.2%
町税	616,695	9.9%	627,411	10.0%	△ 10,716	98.3%
繰入金	425,859	6.8%	400,897	6.4%	24,962	106.2%
使用料及び手数料	83,934	1.3%	82,200	1.3%	1,734	102.1%
分担金及び負担金	23,635	0.4%	31,106	0.5%	△ 7,471	76.0%
繰越金	20,000	0.3%	20,000	0.3%	0	100.0%
諸収入	27,414	0.4%	24,851	0.4%	2,563	110.3%
財産収入	20,690	0.3%	25,173	0.4%	△ 4,483	82.2%
寄付金	150,005	2.4%	101,005	1.6%	49,000	148.5%
依存財源	4,885,128	78.1%	5,205,654	83.2%	△ 320,526	93.8%
地方交付税	3,019,649	48.3%	2,944,450	47.1%	75,199	102.6%
町債	592,470	9.5%	784,100	12.5%	△ 191,630	75.6%
県支出金	552,253	8.8%	799,134	12.8%	△ 246,881	69.1%
国庫支出金	447,728	7.2%	443,900	7.1%	3,828	100.9%
法人事業税交付金	1,244	0.0%		0.0%	1,244	皆増
地方消費税交付金	180,928	2.9%	144,743	2.3%	36,185	125.0%
地方譲与税	83,969	1.3%	76,101	1.2%	7,868	110.3%
自動車取得税交付金		0.0%	4,900	0.1%	△ 4,900	皆減
環境性能割交付金	2,658	0.0%	2,000	0.0%	658	132.9%
利子割交付金	700	0.0%	700	0.0%	0	100.0%
交通安全対策特別交付金	1,000	0.0%	1,000	0.0%	0	100.0%
地方特例交付金	1,728	0.0%	3,825	0.1%	△ 2,097	45.2%
配当割交付金	800	0.0%	800	0.0%	0	100.0%
株式等譲渡所得割交付金	1	0.0%	1	0.0%	0	100.0%
計	6,253,360	100.0%	6,518,297	100.0%	△ 264,937	95.9%

(2) 歳出予算

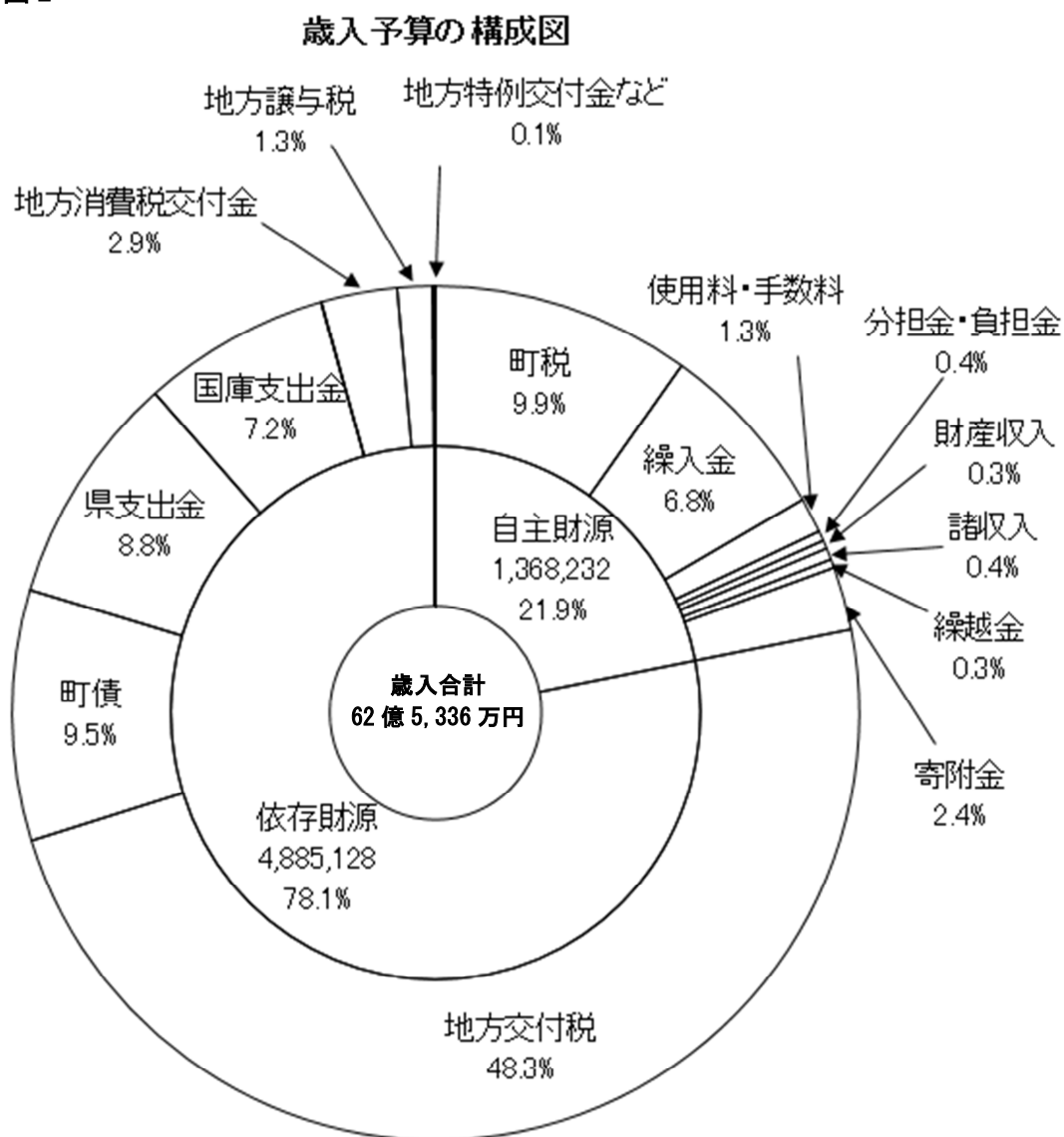
ア【目的別に見た歳出予算】

歳出予算は、法令の定めるところに従い、分野ごとに支出の目的に応じた款・項に区分し、編成しています。

歳出予算の目的別構成比は、図3のとおりです。民生費が18億1,209万円
で29.0%を占め最も多く、次いで総務費、公債費、土木費、教育費、農林水産業費、衛生費となっています。

図3



表3 一般会計歳出予算額の目的別構成状況

(単位:千円、%)

款別	令和2年度		令和元年度		増減	
	予算額 (A)	構成比	予算額 (B)	構成比	差額	前年度比 (A)/(B)
1 議会費	99,562	1.6	79,106	1.2	20,456	125.9%
2 総務費	1,113,136	17.8	1,196,840	18.4	△ 83,704	93.0%
3 民生費	1,812,090	29.0	1,660,712	25.5	151,378	109.1%
4 衛生費	424,783	6.8	434,626	6.7	△ 9,843	97.7%
5 労働費	1	0.0	1	0.0	0	100.0%
6 農林水産業費	497,225	8.0	833,744	12.8	△ 336,519	59.6%
7 商工費	101,250	1.6	91,030	1.4	10,220	111.2%
8 土木費	572,001	9.1	498,218	7.6	73,783	114.8%
9 消防費	252,518	4.0	229,902	3.5	22,616	109.8%
10 教育費	501,168	8.0	582,233	8.9	△ 81,065	86.1%
11 災害復旧費	13	0.0	13	0.0	0	100.0%
12 公債費	869,612	13.9	901,871	13.8	△ 32,259	96.4%
13 諸支出金	1	0.0	1	0.0	0	100.0%
14 予備費	10,000	0.2	10,000	0.2	0	100.0%
歳出合計	6,253,360	100.0	6,518,297	100.0	△ 264,937	95.9%

イ【性質別に見た歳出予算】

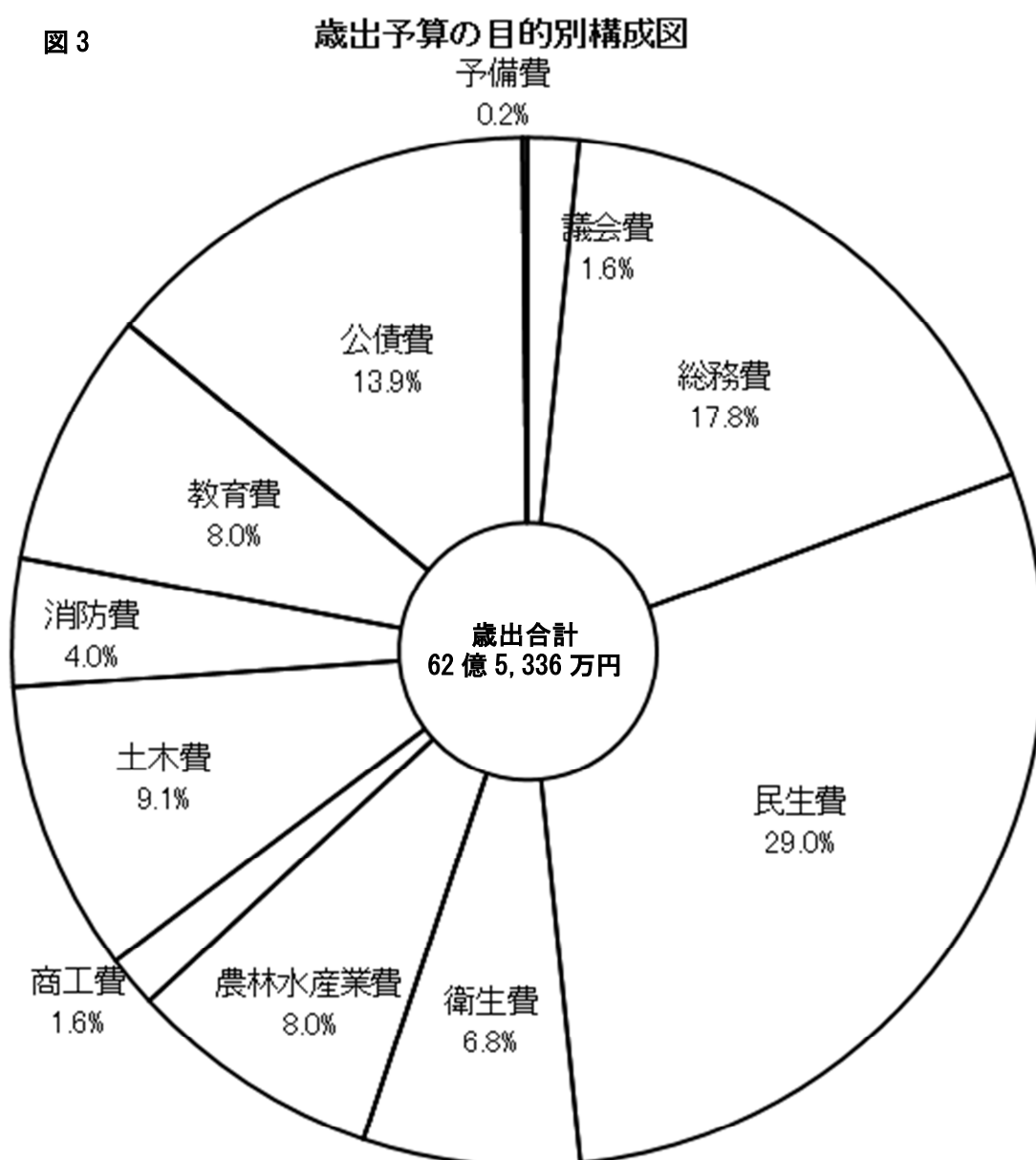
歳出予算の性質別分類とは経費をその経済的性質を基準として分類するもので、義務的経費、投資的経費、その他の経費の3つに大別されます。義務的経費とは、人件費や公債費、扶助費のように支出が義務付けられているもので、投資的経費とは普通建設事業費等をいいます。

歳出予算の性質別構成比は、図4のとおりです。人件費が19.6%と最も多く、次いで物件費及び補助費等が15.3%となっています。

図4



表4 一般会計歳出予算の性質別構成状況

(単位:千円)

区分	令和2年度		令和元年度		比較	
	予算額 (A)	構成比 (%)	予算額 (B)	構成比 (%)	増減額 (A)-(B)	(A)/(B) (%)
義務的経費	3,039,874	48.6%	3,073,172	47.1%	△ 33,298	98.9%
人件費	1,223,778	19.6%	1,275,886	19.6%	△ 52,108	95.9%
扶助費	946,484	15.1%	895,415	13.7%	51,069	105.7%
公債費	869,612	13.9%	901,871	13.8%	△ 32,259	96.4%
投資的経費	650,514	10.4%	1,250,161	19.2%	△ 599,647	52.0%
普通建設事業費	650,501	10.4%	1,250,148	19.2%	△ 599,647	52.0%
補助事業費	123,341	2.0%	405,840	6.2%	△ 282,499	30.4%
単独事業費	527,160	8.4%	844,308	13.0%	△ 317,148	62.4%
災害復旧費	13	0.0%	13	0.0%	0	100.0%
その他の経費	2,562,972	41.0%	2,194,964	33.7%	368,008	116.8%
物件費	958,550	15.3%	821,699	12.6%	136,851	116.7%
維持補修費	81,714	1.3%	65,060	1.0%	16,654	125.6%
補助費等	957,928	15.3%	860,446	13.2%	97,482	111.3%
積立金	70,100	1.1%	39,873	0.6%	30,227	175.8%
出資金貸付金	1	0.0%	1	0.0%	0	100.0%
繰出金	484,679	7.8%	397,885	6.1%	86,794	121.8%
予備費	10,000	0.2%	10,000	0.2%	0	100.0%
計	6,253,360	100.0%	6,518,297	100.0%	△ 264,937	95.9%

3 特別会計予算の状況

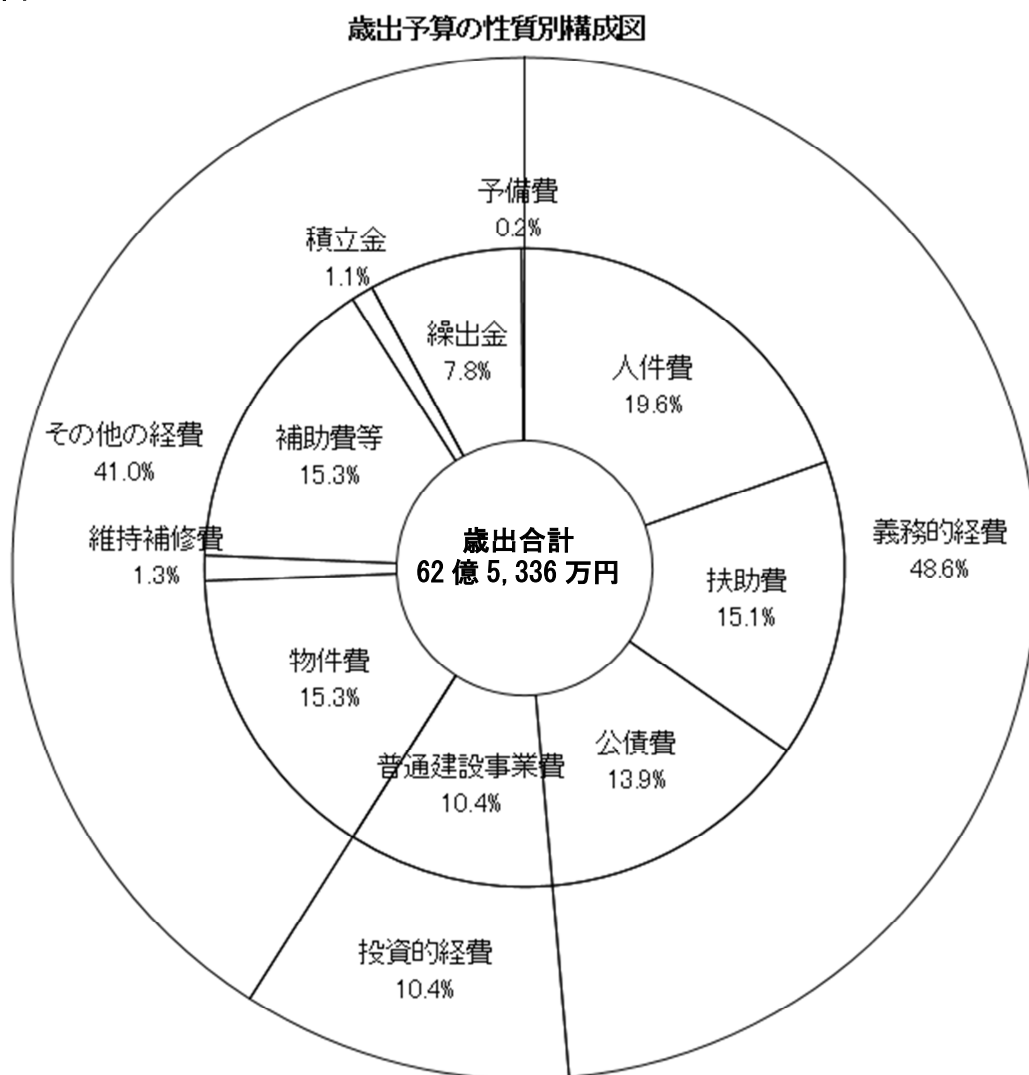
町が特定の事業を行う場合、その経理を明確にするために、一般の歳入歳出と区分して、条例等により特別会計を設置することができます。

本町では、国民健康保険など6つの特別会計を設置しており、令和2年度当初予算は合計で30億2,555万3千円となっています。

令和2年度特別会計の当初予算は表5のとおりです。

表5 特別会計予算の前年度比較

(単位:千円)

区分	令和2年度	令和元年度	伸び率(%)
国民健康保険特別会計	1,420,097	1,259,588	12.74%
後期高齢者医療特別会計	141,666	131,152	8.02%
介護保険事業(保険事業勘定)特別会計	1,280,404	1,214,109	5.46%
介護保険事業(サービス事業勘定)特別会計	10,122	9,066	11.65%
簡易水道事業特別会計	145,913	111,757	30.56%
農業集落排水事業特別会計	27,351	31,023	△ 11.84%
合 計	3,025,553	2,756,695	9.75%

第2 令和元年度下半期の財政状況

1 予算の補正状況

補正予算とは、予算の調製後に生じた事由に基づいて、既定の予算に追加その他の変更を加えるものです。令和元年度下半期においては、第4号から第7号の予算をそれぞれ議会に提出し議決されました。

また、議会を招集する時間的余裕がないなどの理由で、長が議会に代わって議決案件等について処分することを専決処分といいます。3月末に予算整理のための専決処分（補正8号）を行いました。

(1) 一般会計

補正予算のあらまし

第4号補正	(令和元年12月5日議決)	補正額	3,869千円
--------------	----------------------	------------	----------------

歳出は、ふるさと納税事業に係る手数料12,900千円、高速通信インターネット網整備負担金△14,080千円、プレミアム付き商品券発行事業費補助金△4,635千円、ふるさと納税基金元金積立7,100千円、豚コレラ侵入防疫対策柵設置事業補助金7,791千円、急傾斜地崩壊対策工事請負費△15,000千円等が主なものです。

歳入は、固定資産税10,000千円、プレミアム付き商品券事業費補助金△4,635千円、急傾斜地対策事業補助金△7,500千円、ふるさと納税20,000千円等が主なもので

第5号補正	(令和元年12月19日議決)	補正額	10,622千円
--------------	-----------------------	------------	-----------------

歳出は、道路整備工事（町道神川線）の契約変更に伴う増5,000千円や街路灯整備工事1,500千円が主なものです。

歳入は、街路灯整備工事に充当する地域を照らす再生可能エネルギー事業補助金1,500千円及び土木債4,700千円です。

第6号補正	(令和2年3月3日議決)	補正額	33,115千円
--------------	---------------------	------------	-----------------

歳出は、国の平成元年度補正で措置された障害児等対策施設整備事業53,637千円及びGIGAスクール構想事業128,373千円の増並びに町有施設整備基金（元金積立）127,178円の減などが主なものです。

歳入は、障害児等対策施設整備事業に係る学校施設環境改善交付金5,722千円、GIGAスクール構想事業に係る公立学校情報通信ネットワーク環境整備費補助金47,467千円及び公立学校情報機器整備費補助金13,905千円、一般寄付金（ふるさと納税）55,000千円、町債65,600千円の増などが主なものです。

第7号補正 （令和2年3月 19 日議決）

補正額 4,916 千円

新型コロナウイルス感染症対策に係る学童保育事業に要する費用 4,916 千円の増で、財源は子ども・子育て支援交付金（国庫支出金）です。

第8号補正 （令和2年3月 31 日専決）

補正額 △5,804 千円

歳出は、ふるさと納税事業に係る手数料△8,484 千円、ふるさと納税基金元金積立 22,097 千円、G I G A スクール構想事業（小学校分）に係る学校用タブレットリース料△4,595 千円及び校内通信ネットワーク整備工事△9,807 千円が主なものです。

歳入は、特別交付税 94,847 千円、国庫支出金△34,815 千円ほか、県支出金及び町債の事業ごとの増減が主なものです。

表 6 一般会計歳入予算補正状況

(単位：千円)

	補正 3号まで	補正 4号	補正 5号	補正 6号	補正 7号	補正 8号	最終予算額
町税	627,411	8,196		△ 5,265			630,342
地方譲与税	76,101			1		2,237	78,339
利子割交付金	700					△ 337	363
配当割交付金	800					316	1,116
株式等譲渡所得割交付金	1					643	644
地方消費税交付金	144,743					△ 11,256	133,487
自動車取得税交付金	4,900					1,375	6,275
環境性能割交付金	2,000			822		△ 1,064	1,758
地方特例交付金	13,345	507				△ 5,930	7,922
地方交付税	3,081,275					94,847	3,176,122
交通安全対策特別交付金	1,000						1,000
分担金及び負担金	28,579			536			29,115
使用料及び手数料	82,200	875		△ 1,387			81,688
国庫支出金	513,800	△ 7,578		54,273	4,916	△ 34,815	530,596
県支出金	1,005,686	△ 2,933	1,500	△ 32,659		1,370	972,964
財産収入	31,323	2,015		3,570		△ 807	36,101
寄附金	101,005	19,149		55,010		13,566	188,730
繰入金	439,888	4,700	3,922	△ 171,515		△ 37,986	239,009
繰越金	81,270						81,270
諸収入	161,366	800		△ 2,101		△ 963	159,102
町債	863,626	△ 29,600	5,200	65,600		△ 27,000	877,826
計	7,261,019	△ 3,869	10,622	△ 33,115	4,916	△ 5,804	7,233,769

表7 一般会計歳出予算補正状況

(単位：千円)

	補正3号まで	補正4号	補正5号	補正6号	補正7号	補正8号	最終予算額
議会費	79,128	△ 2,267	210	△ 1,124			75,947
総務費	1,446,883	△ 7,033	1,646	△ 98,055		13,903	1,357,344
民生費	1,669,848	3,291	82	△ 7,577	4,916		1,670,560
衛生費	441,337	618	271	△ 13,279			428,947
労働費	1						1
農林水産業費	1,245,295	15,970	1,042	△ 36,019		△ 1,119	1,225,169
商工費	94,563	660		△ 1,178			94,045
土木費	502,697	△ 15,880	5,145	△ 20,844			471,118
消防費	231,964	△ 967		△ 850			230,147
教育費	634,353	1,609	2,226	162,009		△ 18,588	781,609
災害復旧費	3,078	130		△ 138			3,070
公債費	901,871			△ 16,060			885,811
諸支出金	1						1
予備費	10,000						10,000
計	7,261,019	△ 3,869	10,622	△ 33,115	4,916	△ 5,804	7,233,769

(2) 特別会計

表8 特別会計の歳入歳出補正状況

(単位：千円)

区分	9月定例議会 補正後予算額	12月 補正	12月 補正	3月 補正	最終予算額
国民健康保険	1,259,808	65,343		20,969	1,346,120
後期高齢者医療	131,152			△ 3,419	127,733
介護保険事業(保険事業勘定)	1,234,735	39,210		38,681	1,312,626
介護保険事業(サービス事業勘定)	9,066			400	9,466
簡易水道事業	111,757		6,228	73	118,058
農業集落排水事業	31,965			△ 715	31,250
合計	2,778,483	104,553	6,228	55,989	2,945,253

2 予算の執行状況

(1) 一般会計（歳入）

令和2年3月31日現在で、総額72億3,376万9千円の予算に対し、57億2,026万1千円が収入済となっており、収入割合は79.1%です。

今後、出納閉鎖期日（5月31日）までに、町税や繰入金、地方債等を収納して、令和元年度の収入額が確定します。

表9 令和元年度一般会計歳入予算の執行状況

(単位:千円)

区 分	予算額		収入済額		収入率 (B)/(A)	予算との差額 (B)-(A)
	金額(A)	構成比	金額(B)	構成比		
		%		%	%	
町税	630,342	8.7	631,414	11.0	100.2	1,072
地方譲与税	78,339	1.1	52,966	0.9	67.6	△ 25,373
利子割交付金	363	0.0	363	0.0	100.0	0
配当割交付金	1,116	0.0	1,116	0.0	100.0	0
株式等譲渡所得割交付金	644	0.0	644	0.0	100.0	0
地方消費税交付金	133,487	1.8	133,487	2.3	100.0	0
自動車取得税交付金	6,275	0.1	6,275	0.1	100.0	0
環境性能割交付金	1,758		1,758	0.0	100.0	0
地方特例交付金	7,922	0.1	7,922	0.1	100.0	0
地方交付税	3,176,122	43.9	3,176,122	55.5	100.0	0
交通安全対策特別交付金	1,000	0.0	1,082	0.0	108.2	82
分担金及び負担金	29,115	0.4	26,579	0.5	91.3	△ 2,536
使用料及び手数料	81,688	1.1	78,219	1.4	95.8	△ 3,469
国庫支出金	530,596	7.3	425,639	7.4	80.2	△ 104,957
県支出金	972,964	13.5	749,045	13.1	77.0	△ 223,919
財産収入	36,101	0.5	27,255	0.5	75.5	△ 8,846
寄附金	188,730	2.6	179,170	3.1	94.9	△ 9,560
繰入金	239,009	3.3	2,389	0.0	1.0	△ 236,620
繰越金	81,270	1.1	81,270	1.4	100.0	0
諸収入	159,102	2.2	137,546	2.4	86.5	△ 21,556
町債	877,826	12.1	0	0.0	0.0	△ 877,826
合計	7,233,769	100.0	5,720,261	100.0	79.1	△ 1,513,508

(2) 一般会計（歳出）

令和2年3月31日現在で、72億3,376万9千円の予算に対し、支出済総額は61億7,277万8千円で85.3%の支出割合となっています。

3月末までに完了した事務事業等の支払いは、出納整理期間の4、5月に行います。

表10 平成30年度一般会計歳出予算の執行状況

(単位:千円)

区 分	予算額		支出済額		支出率 (B)/(A)	未執行額 (B)-(A)
	金額(A)	構成比	金額(B)	構成比		
		%		%	%	
議会費	75,947	1.0	75,734	1.2	99.7	△ 213
総務費	1,357,344	18.8	1,069,161	17.3	78.8	△ 288,183
民生費	1,670,560	23.1	1,460,054	23.7	87.4	△ 210,506
衛生費	428,947	5.9	394,769	6.4	92.0	△ 34,178
労働費	1	0.0	0	0.0	0.0	△ 1
農林水産業費	1,225,169	16.9	1,028,489	16.7	83.9	△ 196,680
商工費	94,045	1.3	77,102	1.2	82.0	△ 16,943
土木費	471,118	6.5	392,130	6.4	83.2	△ 78,988
消防費	230,147	3.2	206,604	3.3	89.8	△ 23,543
教育費	781,609	10.8	582,059	9.4	74.5	△ 199,550
災害復旧費	3,070	0.0	752	0.0	24.5	△ 2,318
公債費	885,811	12.2	885,805	14.4	100.0	△ 6
諸支出金	1	0.0	0	0.0	0.0	△ 1
予備費	10,000	0.1	119	0.0	1.2	△ 9,881
合計	7,233,769	100.0	6,172,778	100.0	85.3	△ 1,060,991

(3) 特別会計

令和2年3月31日現在の歳入・歳出の状況は表11～12のとおりです。

今後、出納閉鎖期日（5月31日）までに、収納及び支払いが行われ金額が確定します。

表11 令和元年度歳入予算の執行状況（特別会計）

（単位：千円）

区 分	予算額		収入済額		収入率 (B)/(A)	予算との差額 (B)-(A)
	金額(A)	構成比	金額(B)	構成比		
国民健康保険	1,346,120	45.7	1,263,615	45.6	93.9	△ 82,505
後期高齢者医療	127,733	4.3	62,110	2.2	48.6	△ 65,623
介護保険(保険勘定)	1,312,626	44.6	1,290,193	46.5	98.3	△ 22,433
介護保険(サービス勘定)	9,466	0.3	8,455	0.3	89.3	△ 1,011
簡易水道	118,058	4.0	118,873	4.3	100.7	815
農業集落排水	31,250	1.1	30,662	1.1	98.1	△ 588
合計	2,945,253	100.0	2,773,908	100.0	94.2	△ 171,345

表12 令和元年度歳出予算の執行状況（特別会計）

（単位：千円）

区 分	予算額		支出済額		支出率 (B)/(A)	未執行額 (B)-(A)
	金額(A)	構成比	金額(B)	構成比		
国民健康保険	1,346,120	45.7	1,204,836	46.2	89.5	△ 141,284
後期高齢者医療	127,733	4.3	124,457	4.8	97.4	△ 3,276
介護保険(保険勘定)	1,312,626	44.6	1,145,467	43.9	87.3	△ 167,159
介護保険(サービス勘定)	9,466	0.3	8,774	0.3	92.7	△ 692
簡易水道	118,058	4.0	99,542	3.8	84.3	△ 18,516
農業集落排水	31,250	1.1	26,372	1.0	84.4	△ 4,878
合計	2,945,253	100.0	2,609,448	100.0	88.6	△ 335,805

3 町債の状況

町債の推移は図5及び表13（平成31年3月31日現在）のとおりです。

なお、平成30年度末の現在高には、平成30年度に発行を同意された地方債で、平成31年4～5月に借り入れる予定の額を含んでいます。



表 13 町債現在高の推移

区 分	H22 現在高	H23 現在高	H24 現在高	H25 現在高	H26 現在高	H27 現在高	H28 現在高	H29 現在高	H30 現在高	R01 現在高 (見込)
一般公共事業債	612,025	488,645	373,876	280,030	223,953	176,850	142,355	116,048	93,432	82,288
公営住宅事業債	15,006	7,681	0	0	0	0	0	0	0	0
災害復旧事業債	91,351	74,447	58,468	42,311	26,645	11,824	13,873	24,074	24,756	23,167
教育・福祉施設等債	151,949	127,205	106,992	86,981	74,884	62,346	49,352	59,884	45,924	119,924
一般単独事業債	1,896,499	1,770,200	1,620,971	1,755,422	1,651,139	1,442,823	1,301,794	1,210,529	1,797,435	2,015,335
辺地対策事業債	359,820	333,714	301,140	285,517	267,819	257,215	245,936	202,697	164,386	163,271
過疎対策事業債	3,283,885	3,012,808	2,858,691	2,683,622	2,605,839	2,538,214	2,461,855	2,578,654	2,636,218	2,781,998
国の予算貸付等	184,535	172,327	161,748	152,909	145,127	136,909	128,294	119,272	109,857	109,857
財 源 対 策 債	182,897	155,238	128,164	101,230	76,518	53,775	33,368	16,993	6,728	0
減 収 補 て ん 債	11,662	8,635	5,608	2,580	1,290	0	0	0	0	0
臨時財政特例債	16,241	10,318	4,115	0	0	0	0	0	0	0
減 税 補 て ん 債	98,716	84,757	70,610	56,287	41,774	35,699	29,501	23,201	16,830	15,514
臨時税収補填債	28,678	24,822	20,888	16,875	12,781	8,605	4,345	0	0	0
臨時財政対策債	2,469,594	2,570,980	2,650,771	2,652,125	2,641,947	2,663,062	2,517,935	2,382,425	2,308,214	2,248,298
調 整 債	452	309	158	0	0	0	0	0	0	0
県 貸 付 金	2,800	2,333	1,867	1,400	933	467	0	0	0	0
合 計	9,406,110	8,844,419	8,364,067	8,117,289	7,770,649	7,387,789	6,928,608	6,733,777	7,203,780	7,559,652

4 基金の状況

基金の推移は図6及び表14（令和2年3月31日現在）のとおりです。なお、令和元年度（見込）には、出納整理期間に積み立てる予定の額が含まれます。

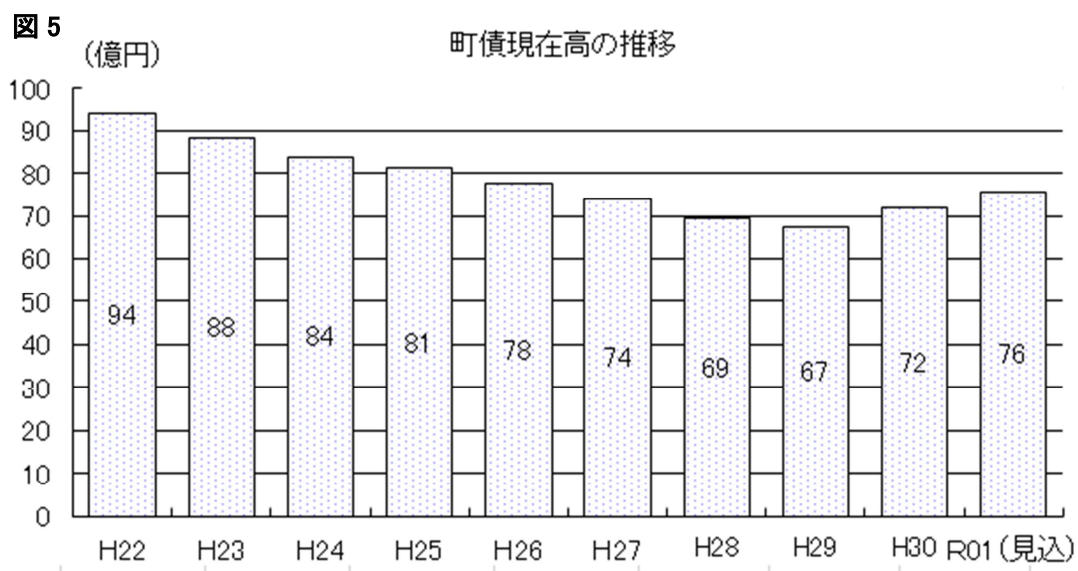
図6

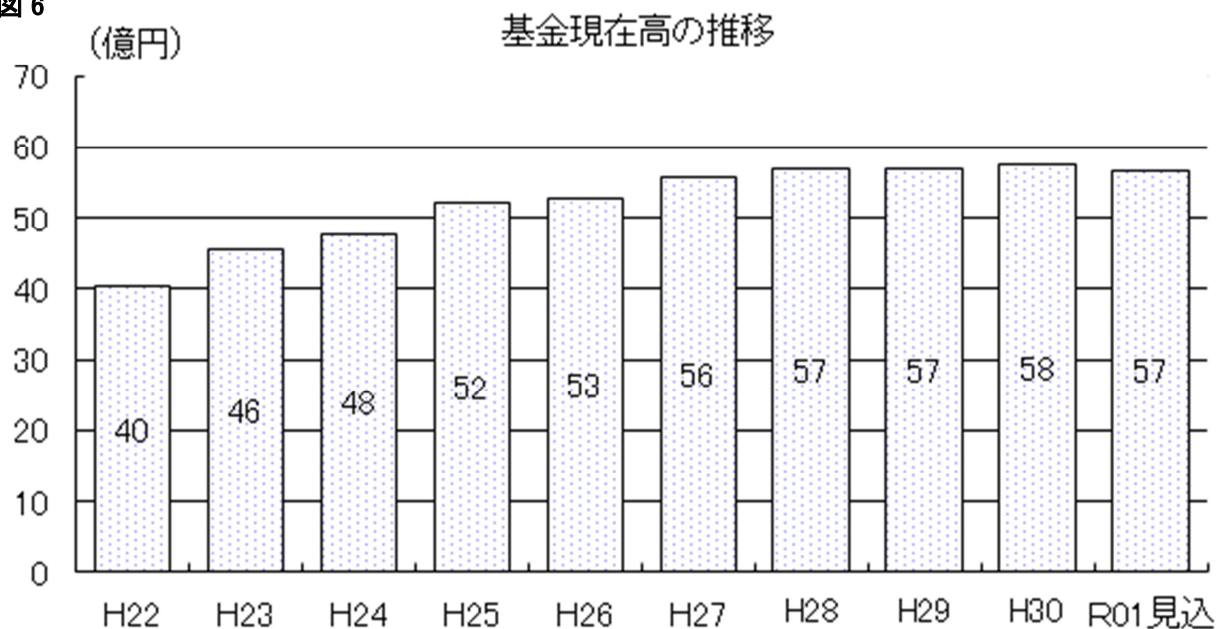

表 14 基金現在高の推移

(単位:千円)

区 分	H22 現在高	H23 現在高	H24 現在高	H25 現在高	H26 現在高	H27 現在高	H28 現在高	H29 現在高	H30 現在高	R0 1 現在高 (見込)
財政調整基金	894,745	1,260,029	1,321,622	1,589,857	1,532,255	1,830,556	1,865,151	1,796,807	1,685,399	1,582,326
減債基金	418,247	418,583	419,035	419,433	419,904	420,351	420,785	421,482	421,482	425,196
町有施設整備積立基金	337,453	337,669	337,825	354,325	354,539	354,804	422,329	567,562	760,606	756,627
地域振興基金	1,118,968	1,120,195	1,121,600	1,123,890	1,124,205	1,125,539	1,127,279	1,128,752	1,131,724	1,136,396
合併振興基金	433,353	583,906	734,516	885,670	1,036,238	1,037,389	1,038,739	968,307	913,454	841,225
中山間ふるさと水と土保全基金	20,000	20,000	20,000	20,000	20,000	20,000	20,000	20,000	20,000	20,000
地域福祉基金	303,208	303,208	303,208	303,208	303,208	303,208	303,208	303,208	303,208	303,208
荒茶加工場整備積立基金	60,361	67,588	73,578	83,683	46,957	47,016	49,995	39,803	38,984	38,985
ふるさと納税基金								15,586	40,230	121,980
土地開発基金	206,847	206,847	206,847	206,847	206,847	206,847	206,847	206,847	206,847	206,847
国保高額療養資金貸付基金	2,000	2,000	2,000	2,000	2,000	2,000	2,000	2,000	2,000	2,000
畜産振興基金貸付基金	145,000	145,000	145,000	145,000	145,000	145,000	145,000	145,000	145,000	145,000
青少年研修基金	29,800	29,800	29,800	29,800	29,800	29,800	29,800	29,800	29,800	29,800
奨学資金貸付基金	56,000	56,000	56,000	56,000	56,000	56,000	56,000	55,079	55,004	55,004
住民生活に光をそそぐ基金	1,700	850	0	0	0	0	0	0	0	0
森林環境譲与税基金										4,957
合 計	4,027,682	4,551,675	4,771,031	5,219,713	5,276,953	5,578,510	5,687,133	5,700,233	5,756,615	5,669,551