

# 財 政 事 情

令和3年5月

錦 江 町

## ま え が き

この「財政事情」は、地方自治法及び町条例に基づいて、毎年2回（5月1日と11月1日）公表するものです。

今回の5月1日分では、令和3年度当初予算の内容、令和2年度下半期における補正予算の状況、令和2年度予算の執行状況などについて、そのあらましを公表します。

## 目 次

### 第 1 令和 3 年度当初予算の概要

1	予算の規模等	3
2	一般会計予算の状況	
	(1) 歳入予算	4
	(2) 歳出予算	6
3	特別会計予算の状況	10

### 第 2 令和 2 年度下半期の財政状況

1	予算の補正状況	
	(1) 一般会計	11
	(2) 特別会計	14
2	予算の執行状況	
	(1) 一般会計（歳入）	15
	(2) 一般会計（歳出）	16
	(3) 特別会計	17
3	町債の状況	18
4	基金の状況	19

(注) 1 各項目についての計数は、表示単位未満を四捨五入したものであり、内訳の和と合計が一致しない場合があります。

2 数値は、精査の上、変更する場合があります。

## 第1 令和3年度当初予算の概要

### 1 予算の規模等

令和3年度の会計別当初予算は表1のとおりです。

一般会計の当初予算は64億2,878万3千円で、令和2年度当初予算に比べて2.8%、1億7,542万3千円の増額となっています。

また、国民健康保険、後期高齢者医療事業、介護事業などの6つの特別会計は、32億1,984万4千円で、前年度より1億9,429万1千円の増額となっています。

なお、一般会計の当初予算の推移は図1のとおりです。

表1

(単位:千円)

区 分	令和3年度	令和2年度	伸び率 (%)
一般会計	6,428,783	6,253,360	2.8
特別会計	3,219,844	3,025,553	6.4
合計	9,648,627	9,278,913	4.0

図1

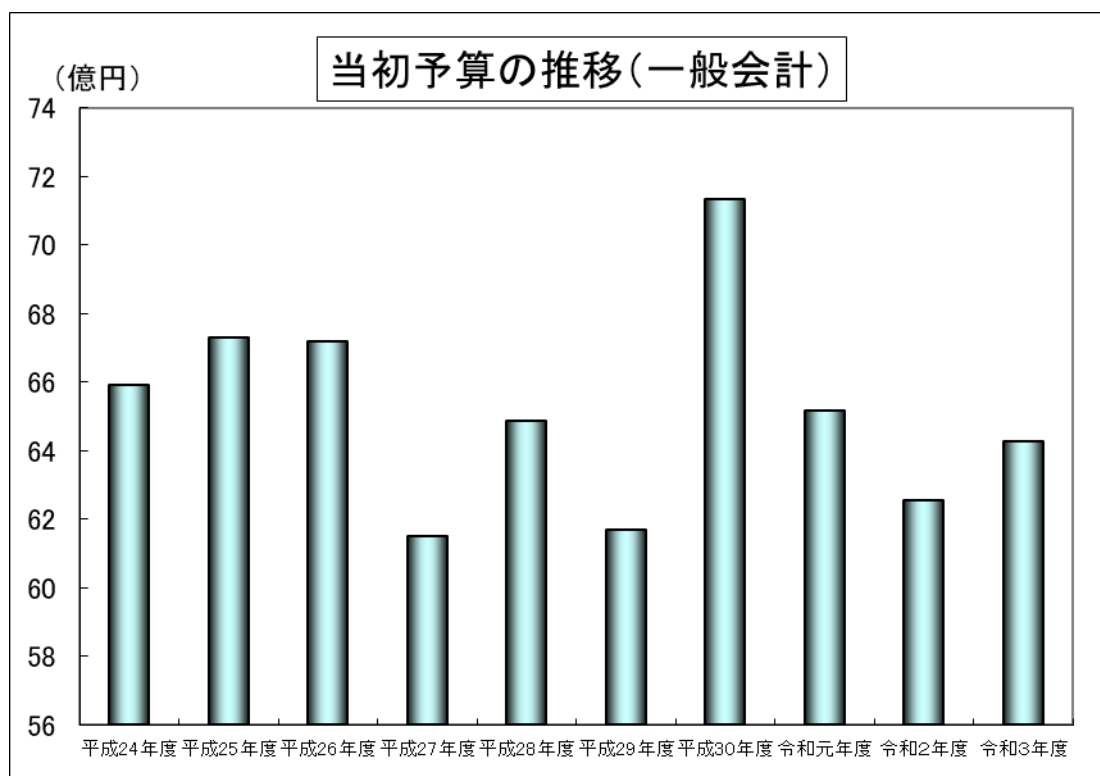

1 一般会計予算の状況

(1) 歳入予算

財政の効率的運用と健全化の確保の観点に立ち、現行制度の中で可能な限りの財源確保に努めます。

歳入予算の項目別構成比は図2のとおりですが、地方交付税が48.1%で最も多く、次いで町債、国庫支出金等の順となっています。

一方、歳入予算を自主財源（町が自ら調達できる収入）と依存財源（国や県からの交付金や補助金、借入金などの収入）に分類すると、自主財源比率は20.3%となっています。

図2 歳入予算の構成図



表2 一般会計歳入予算額の自主財源と依存財源の構成状況

(単位:千円)

区分	令和3年度		令和2年度		比較	
	予算額 (A)	構成比 (%)	予算額 (A)	構成比 (%)	増減額 (A)-(B)	(A)/(B) (%)
自主財源	1,306,336	20.3%	1,368,232	21.3%	△ 61,896	95.5%
町税	601,468	9.4%	616,695	9.6%	△ 15,227	97.5%
繰入金	333,073	5.2%	425,859	6.6%	△ 92,786	78.2%
使用料及び手数料	83,118	1.3%	83,934	1.3%	△ 816	99.0%
分担金及び負担金	23,350	0.4%	23,635	0.4%	△ 285	98.8%
繰越金	20,000	0.3%	20,000	0.3%	0	100.0%
諸収入	17,607	0.3%	27,414	0.4%	△ 9,807	64.2%
財産収入	27,714	0.4%	20,690	0.3%	7,024	133.9%
寄付金	200,006	3.1%	150,005	2.3%	50,001	133.3%
依存財源	5,122,447	79.7%	4,885,128	76.0%	237,319	104.9%
地方交付税	3,090,902	48.1%	3,019,649	47.0%	71,253	102.4%
町債	631,460	9.8%	592,470	9.2%	38,990	106.6%
県支出金	516,505	8.0%	552,253	8.6%	△ 35,748	93.5%
国庫支出金	624,605	9.7%	447,728	7.0%	176,877	139.5%
法人事業税交付金	5,431	0.1%	1,244	0.0%	4,187	436.6%
地方消費税交付金	160,134	2.5%	180,928	2.8%	△ 20,794	88.5%
地方譲与税	85,019	1.3%	83,969	1.3%	1,050	101.3%
環境性能割交付金	2,899	0.0%	2,658	0.0%	241	109.1%
利子割交付金	320	0.0%	700	0.0%	△ 380	45.7%
交通安全対策特別交付金	1,000	0.0%	1,000	0.0%	0	100.0%
地方特例交付金	3,171	0.0%	1,728	0.0%	1,443	183.5%
配当割交付金	1,000	0.0%	800	0.0%	200	125.0%
株式等譲渡所得割交付金	1	0.0%	1	0.0%	0	100.0%
計	6,428,783	100.0%	6,253,360	100.0%	175,423	102.8%

(2) 歳出予算

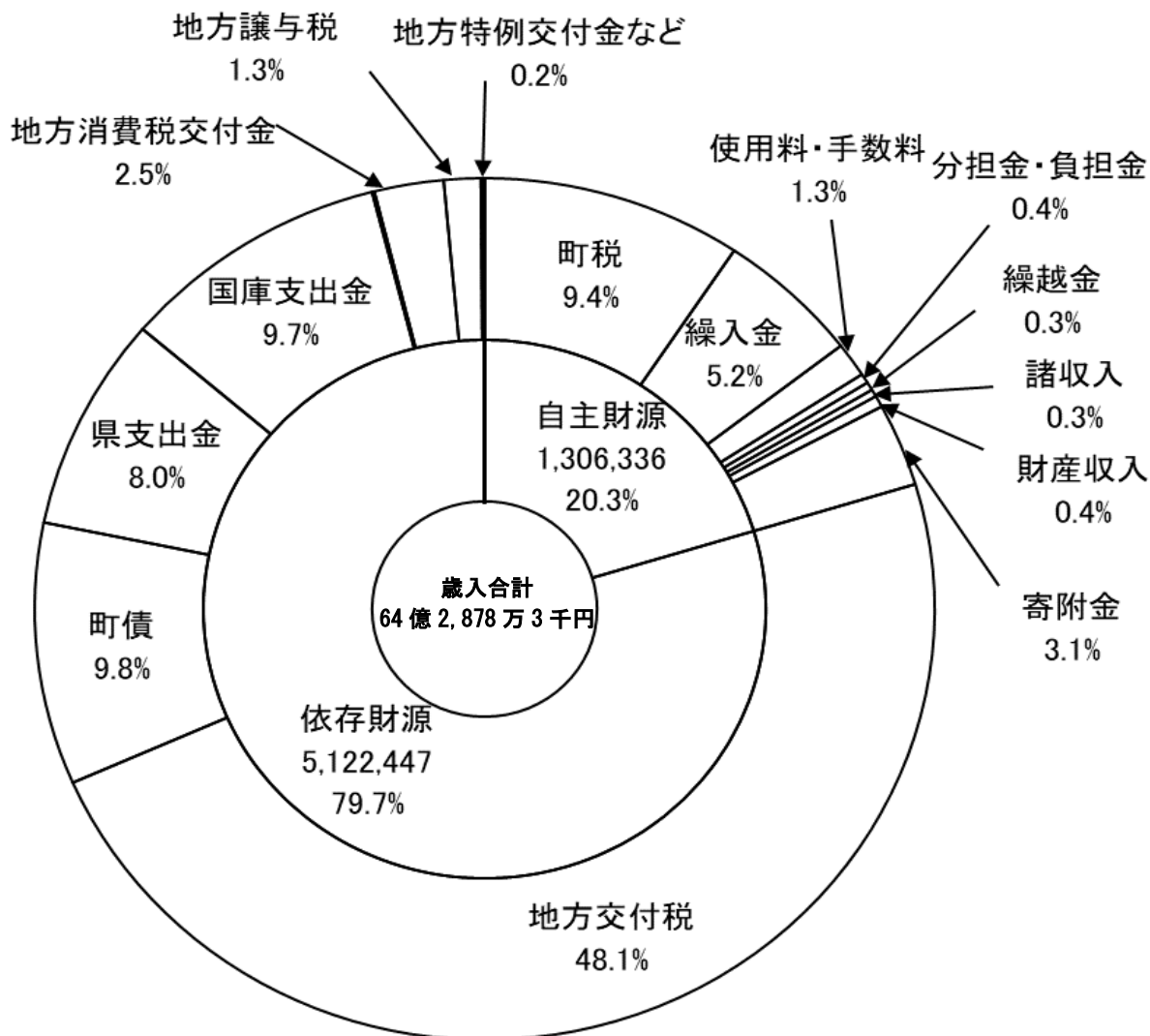
ア【目的別に見た歳出予算】

歳出予算は、法令の定めるところに従い、分野ごとに支出の目的に応じた款・項に区分し、編成しています。

歳出予算の目的別構成比は、図3のとおりです。民生費が17億3,399万1千円で27.0%を占め最も多く、次いで総務費、公債費、土木費、教育費、農林水産業費、衛生費となっています。

図3 歳出予算の目的別構成図



表3 一般会計歳出予算額の目的別構成状況

(単位:千円、%)

款別	令和3年度		令和2年度		増減	
	予算額 (A)	構成比	予算額 (B)	構成比	差額	前年度比 (A)/(B)
1 議会費	73,363	1.1	99,562	1.6	△26,199	73.7
2 総務費	1,259,924	19.6	1,113,136	17.8	146,788	113.2
3 民生費	1,733,991	27.0	1,812,090	29.0	△78,099	95.7
4 衛生費	464,540	7.2	424,783	6.8	39,757	109.4
5 労働費	1	0.0	1	0.0	0	100.0
6 農林水産業費	531,652	8.3	497,225	8.0	34,427	106.9
7 商工費	100,215	1.6	101,250	1.6	△1,035	99.0
8 土木費	611,670	9.5	572,001	9.1	39,669	106.9
9 消防費	231,858	3.6	252,518	4.0	△20,660	91.8
10 教育費	544,880	8.5	501,168	8.0	43,712	108.7
11 災害復旧費	13	0.0	13	0.0	0	100.0
12 公債費	866,312	13.5	869,612	13.9	△3,300	99.6
13 諸支出金	364	0.0	1	0.0	363	36400.0
14 予備費	10,000	0.2	10,000	0.2	0	100.0
<b>歳出合計</b>	<b>6,428,783</b>	<b>100.0</b>	<b>6,253,360</b>	<b>100.0</b>	<b>175,423</b>	<b>102.8</b>

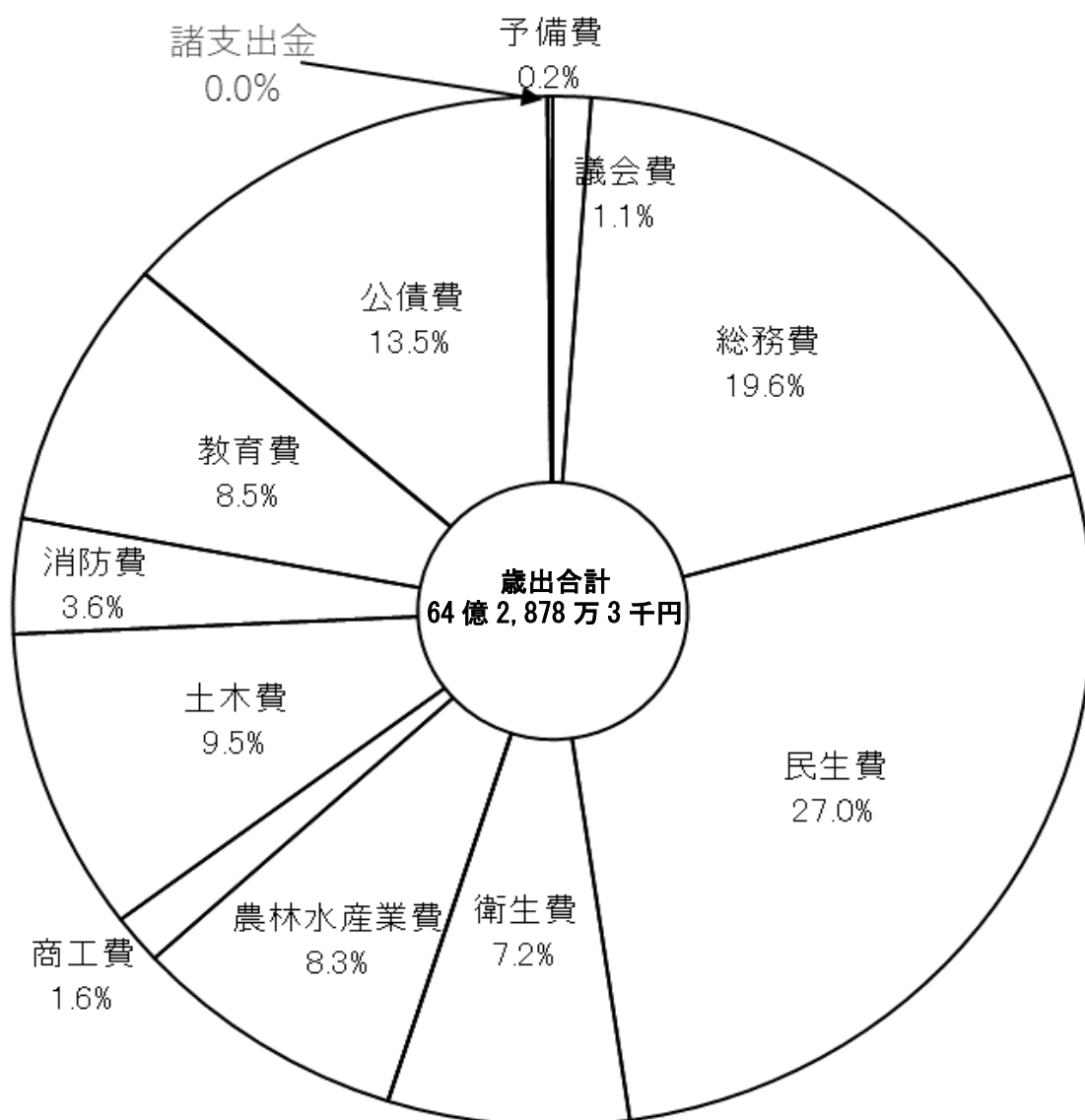

### イ【性質別に見た歳出予算】

歳出予算の性質別分類とは経費をその経済的性質を基準として分類するもので、義務的経費、投資的経費、その他の経費の3つに大別されます。義務的経費とは、人件費や公債費、扶助費のように支出が義務付けられているもので、投資的経費とは普通建設事業費等をいいます。

歳出予算の性質別構成比は、図4のとおりです。人件費が18.5%と最も多く、次いで物件費が15.8%となっています。



表4 一般会計歳出予算の性質別構成状況

(単位:千円)

区分	令和3年度		令和2年度		比較	
	予算額 (A)	構成比 (%)	予算額 (B)	構成比 (%)	増減額 (A)-(B)	(A)/(B) (%)
義務的経費	2,993,347	46.6	3,039,874	48.6	△ 46, 527	98.5
人件費	1,186,901	18.5	1,223,778	19.6	△36, 877	97.0
扶助費	940,143	14.6	946,484	15.1	△6, 350	99.3
公債費	866,312	13.5	869,612	13.9	△3, 300	99.6
投資的経費	784,118	12.2	650,514	10.4	133, 604	120.5
普通建設事業費	784,105	12.2	650,501	10.4	133, 604	120.5
補助事業費	124,685	1.9	123,341	2.0	1, 344	101.1
単独事業費	659,420	10.3	527,160	8.4	132, 260	125.1
災害復旧費	13	0.0	13	0.0	0	100.0
その他の経費	265,318	41.2	2,562,972	41.0	88, 346	103.4
物件費	1,013,838	15.8	958,550	15.3	55, 286	105.8
維持補修費	87,500	1.4	81,714	1.3	5, 786	107.1
補助費等	1,012,474	15.7	957,928	15.3	54, 546	105.7
積立金	97,441	1.5	70,100	1.1	27, 341	139.0
出資金貸付金	1	0.0	1	0.0%	0	100.0
繰出金	430,064	6.7	484,679	7.8	△54, 615	88.7
予備費	10,000	0.2	10,000	0.2%	0	100.0
計	6,428,783	100.0	6,253,360	100.0	175, 423	102.8

### 3 特別会計予算の状況

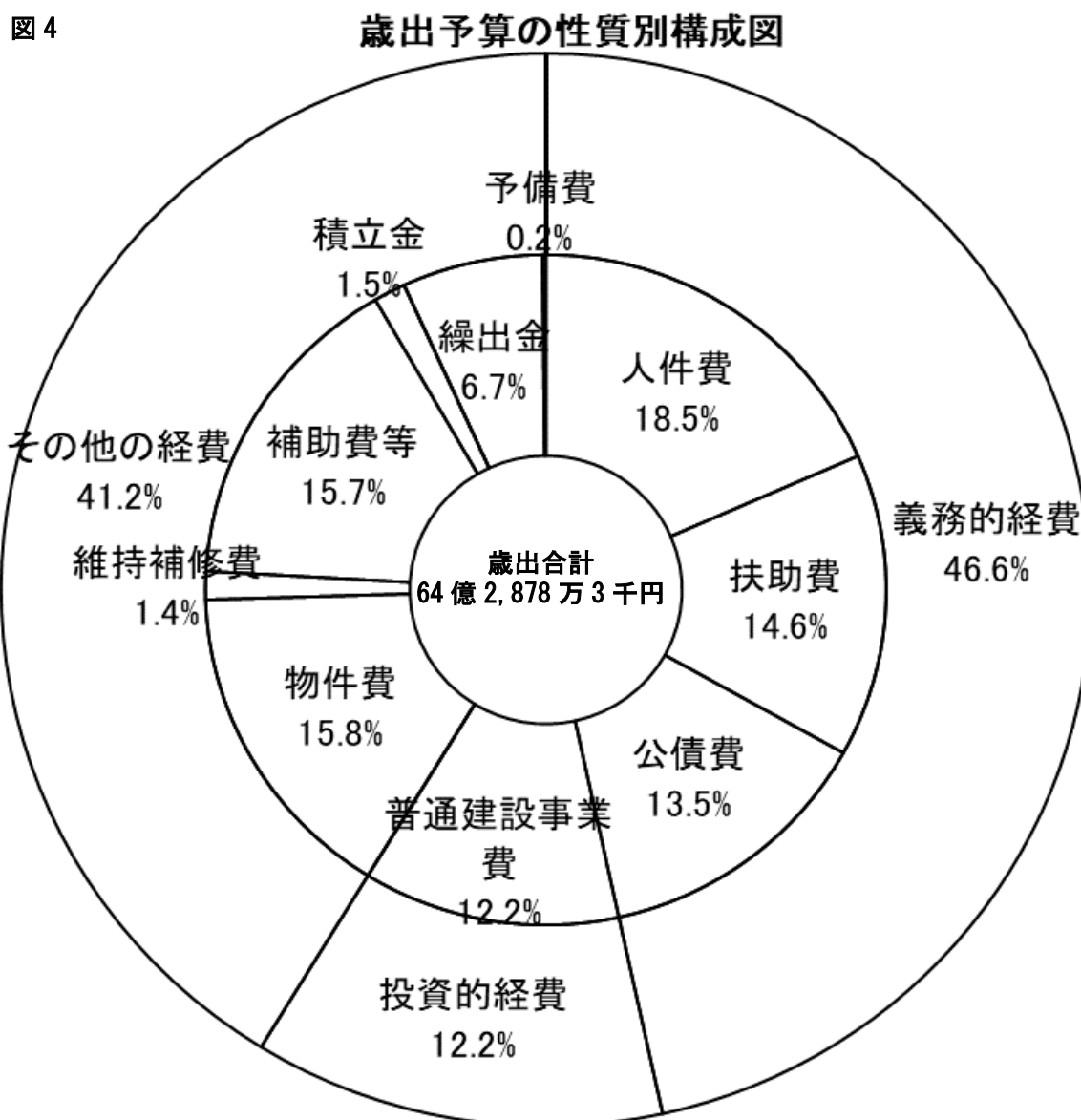
町が特定の事業を行う場合、その経理を明確にするために、一般の歳入歳出と区分して、条例等により特別会計を設置することができます。

本町では、国民健康保険など6つの特別会計を設置しており、令和3年度当初予算は合計で32億1,984万4千円となっています。

令和3年度特別会計の当初予算は表5のとおりです。

**表5** 特別会計予算の前年度比較

(単位:千円)

区分	令和3年度	令和2年度	伸び率(%)
国民健康保険特別会計	1,556,236	1,420,097	9.59
後期高齢者医療特別会計	141,592	141,666	△0.05
介護保険事業(保険事業勘定)特別会計	1,313,939	1,280,404	2.62
介護保険事業(サービス事業勘定)特別会計	10,648	10,122	5.20
簡易水道事業特別会計	119,558	145,913	△18.06
農業集落排水事業特別会計	77,871	27,351	184.71
合 計	3,219,844	3,025,553	6.42

## 第2 令和2年度下半期の財政状況

### 1 予算の補正状況

補正予算とは、予算の調製後に生じた事由に基づいて、既定の予算に追加その他の変更を加えるものです。令和2年度下半期においては、第8号、第9号及び第11号の予算をそれぞれ議会に提出し議決されました。

また、議会を招集する時間的余裕がないなどの理由で、長が議会に代わって議決案件等について処分することを専決処分といい、2月にコロナ対策に要する費用のための専決処分（補正10号）及び3月末に予算整理のための専決処分（補正12号）を行いました。

#### (1) 一般会計

補正予算のあらまし

---

<b>第8号補正</b>	<b>(令和2年11月19日議決)</b>	<b>補正額</b>	<b>11,138千円</b>
--------------	-----------------------	------------	-----------------

---

歳出は、人事院勧告等による人件費11,138千円の減額です。

歳入は、財政調整基金繰入金11,138千円の減額です。

---

<b>第9号補正</b>	<b>(令和2年12月9日議決)</b>	<b>補正額</b>	<b>4,547千円</b>
--------------	----------------------	------------	----------------

---

歳出は、ふるさと納税事業における手数料56,977千円及び元金積立43,000千円や神川小学校障害児等対策施設整備業務委託29,810千円の増、鶏糞炭化施設の用途廃止に伴う国庫支出金返納金30,957千円の増の他、新型コロナウイルス対策費における事業の完了に伴う補助金61,919千円（総額）の減が主なものです。

歳入は、固定資産税5,000千円、学校施設環境改善交付金9,426千円、ふるさと納税100,000千円及び障害児等対策施設整備事業債19,000千円の増の他、国体の延期に伴う保健体育費補助金27,666千円（総額）の減が主なものです。

---

<b>第10号補正</b>	<b>(令和3年2月5日専決)</b>	<b>補正額</b>	<b>29,741千円</b>
---------------	---------------------	------------	-----------------

---

歳出は、新型コロナウイルス対策における第2次中小企業・小規模事業者等緊急支援事業補助金20,000千円及び第2次貸店舗経済支援事業補助金735千円の増、新型コロナウイルスワクチン接種事業における新型コロナウイルスワクチン接種委託2,000千円及び予防接種システム運用委託1,610千円の増の他、かごしま国体の延期に伴う看板修繕等1,006千円の増が主なものです。

歳入は、新型コロナウイルス対策費に充当する新型コロナウイルス感染症対応地方創生臨時交付金10,000千円及び地域振興基金10,735千円の増、新型コロナウイルスワクチン接種事業に充当する国庫支出金8,000千円（負担金2,000千円・補助金6,000千円）の増、国体事業に充当する燃ゆる感動かごしま国体会場地市町村運営交付金1,000

---

---

千円の増が主なものです。

---

**第11号補正 (令和3年3月4日議決)**

**補正額 △179,340 千円**

---

歳出では、新型コロナウイルス対策費における電算機器購入費13,286千円及び小規模事業者等支援事業補助金5,760千円の減や農業委員会委員等報酬5,934千円の増、公債費(元金償還)29,650千円の減、町有施設整備基金(元金積立)80,187千円の増が主なものです。

歳入は、地方消費税交付金16,682千円の減、子どものための教育・保育給付費(国庫支出金)27,059千円の増、ふるさと納税30,000千円の減及び農地利用最適化交付金6,620千円の増、地方消費税交付金等の減額に伴う減収補填債22,942千円の増が主なものです。

---

**第12号補正 (令和3年3月31日専決)**

**補正額 15,893 千円**

---

歳出では、ふるさと納税事業に係る手数料21,822千円の減及び基金の元金積立23,403千円の増並びに新型コロナウイルス対策費における中小企業・小規模事業者等緊急支援事業補助金(農林水産業)10,000千円の減が主なものです。

歳入は、地方交付税100,120千円の増及び新型コロナウイルスワクチン接種対策費国庫負担金(国庫支出金)2,000千円の減が主なものです。

表6 一般会計歳入予算補正状況

(単位：千円)

	補正7号まで	補正8号	補正9号	補正10号	補正11号	補正12号	最終予算額
町税	616,695		5,100		4,202		625,997
地方譲与税	83,969				1,681	805	86,455
利子割交付金	700				△ 342	△ 1	357
配当割交付金	800					244	1,044
株式等譲渡所得割交付金	1					1,051	1,052
地方消費税交付金	1,244					1,523	2,767
自動車取得税交付金	180,928				△ 16,682		164,246
環境性能割交付金	2,658					326	2,984
地方特例交付金	3,170						3,170
地方交付税	3,163,220					100,120	3,263,340
交通安全対策特別交付金	1,000						1,000
分担金及び負担金	23,635		31		435	△ 2	24,099
使用料及び手数料	83,934		△ 1,763		△ 1,658	△ 52	80,461
国庫支出金	1,582,217		7,362	18,000	21,208	△ 504	1,628,283
県支出金	550,667		△ 30,252	1,000	△ 15,758	△ 535	505,122
財産収入	20,816		2,045		2,413	516	25,790
寄附金	150,005		102,499		△ 30,000	1,012	223,516
繰入金	481,377	△ 11,138	△ 120,752	10,741	△ 161,970	△ 37,216	161,042
繰越金	73,344						73,344
諸収入	48,863		2,588		13,159		64,610
町債	612,470		37,689		3,972	△ 51,394	602,737
計	7,681,713	△ 11,138	4,547	29,741	△ 179,340	15,893	7,541,416

表7 一般会計歳出予算補正状況

(単位：千円)

	補正7号まで	補正8号	補正9号	補正10号	補正11号	補正12号	最終予算額
議会費	95,233	△ 190	△ 1,434		△ 1,575		92,034
総務費	2,425,107	1,788	16,454	20,735	△ 26,601	9,203	2,446,686
民生費	1,812,611	△ 427	△ 970		△ 31,631	6,740	1,786,323
衛生費	421,241	△ 525	△ 2,308	8,000	△ 22,798	△ 2,000	401,610
労働費	1						1
農林水産業費	519,168	△ 363	26,959		△ 20,572	1	525,193
商工費	103,605	△ 4	△ 19,334		△ 6,325		77,942
土木費	602,392	△ 2,403	1,476		△ 5,140		596,325
消防費	260,946	△ 13	△ 3,159		△ 5,785		251,989
教育費	561,416	△ 9,001	△ 13,137	1,006	△ 24,959		515,325
災害復旧費	380				△ 214		166
公債費	869,612				△ 33,740		835,872
諸支出金	1					1,949	1,950
予備費	10,000						10,000
計	7,681,713	△ 11,138	4,547	29,741	△ 179,340	15,893	7,541,416

(2) 特別会計

表8 特別会計の歳入歳出補正状況

(単位：千円)

区分	9月定例議会 補正後予算額	12月 補正	3月 補正	最終予算額
国民健康保険	1,422,134	4,272	△ 119,834	1,306,572
後期高齢者医療	142,561		△ 2,100	140,461
介護保険事業(保険事業勘定)	1,302,947	4,027	△ 272	1,306,702
介護保険事業(サービス事業勘定)	10,122	177	△ 116	10,183
簡易水道事業	151,306	0	1	151,307
農業集落排水事業	28,397		2,624	31,021
合 計	3,057,467	8,476	△ 119,697	2,946,246

## 2 予算の執行状況

### (1) 一般会計（歳入）

令和3年3月31日現在で、総額75億4,141万6千円の予算に対し、71億6,497万8千円が収入済となっており、収入割合は95.0%です。

今後、出納閉鎖期日（5月31日）までに、町税や繰入金、地方債等を収納して、令和2年度の収入額が確定します。

表9 令和2年度一般会計歳入予算の執行状況

(単位:千円)

区 分	予算額		収入済額		収入率 (B)/(A)	予算との差額 (B)-(A)
	金額(A)	構成比	金額(B)	構成比		
		%		%	%	
町税	625,997	8.3	521,327	7.3	83.3	△ 104,670
地方譲与税	86,455	1.1	54,810	0.8	63.4	△ 31,645
利子割交付金	357	0.0	357	0.0	100.0	0
配当割交付金	1,044	0.0	1,044	0.0	100.0	0
株式等譲渡所得割交付金	1,052	0.0	1,052	0.0	100.0	0
地方消費税交付金	2,767	0.0	2,767	0.0	100.0	0
自動車取得税交付金	164,246	2.2	164,246	2.3	100.0	0
環境性能割交付金	2,984		2,984	0.0	100.0	0
地方特例交付金	3,170	0.0	3,170	0.0	100.0	0
地方交付税	3,263,340	43.3	3,263,340	45.5	100.0	0
交通安全対策特別交付金	1,000	0.0	1,047	0.0	104.7	47
分担金及び負担金	24,099	0.3	22,450	0.3	93.2	△ 1,649
使用料及び手数料	80,461	1.1	77,655	1.1	96.5	△ 2,806
国庫支出金	1,628,283	21.6	1,573,629	22.0	96.6	△ 54,654
県支出金	505,122	6.7	304,604	4.3	60.3	△ 200,518
財産収入	25,790	0.3	25,108	0.4	97.4	△ 682
寄附金	223,516	3.0	217,025	3.0	97.1	△ 6,491
繰入金	161,042	2.1	807,409	11.3	501.4	646,367
繰越金	73,344	1.0	73,345	1.0	100.0	1
諸収入	64,610	0.9	47,609	0.7	73.7	△ 17,001
町債	602,737	8.0	0	0.0	0.0	△ 602,737
合計	7,541,416	100.0	7,164,978	100.0	95.0	△ 376,438



(2) 一般会計（歳出）

令和3年3月31日現在で、75億4,141万6千円の予算に対し、支出済総額は64億4,404円で85.4%の支出割合となっています。

3月末までに完了した事務事業等の支払いは、出納整理期間の4、5月に行います。

表10 令和2年度一般会計歳出予算の執行状況

(単位:千円)

区 分	予算額		支出済額		支出率 (B)/(A)	未執行額 (B)-(A)
	金額(A)	構成比	金額(B)	構成比		
		%		%	%	
議会費	92,034	1.2	91,952	1.4	99.9	△ 82
総務費	2,446,686	32.4	1,918,964	29.8	78.4	△ 527,722
民生費	1,786,323	23.7	1,546,443	24.0	86.6	△ 239,880
衛生費	401,610	5.3	372,858	5.8	92.8	△ 28,752
労働費	1	0.0	0	0.0	0.0	△ 1
農林水産業費	525,193	7.0	425,000	6.6	80.9	△ 100,193
商工費	77,942	1.0	66,202	1.0	84.9	△ 11,740
土木費	596,325	7.9	491,646	7.6	82.4	△ 104,679
消防費	251,989	3.3	239,731	3.7	95.1	△ 12,258
教育費	515,325	6.8	455,098	7.1	88.3	△ 60,227
災害復旧費	166	0.0	163	0.0	98.2	△ 3
公債費	835,872	11.1	835,864	13.0	100.0	△ 8
諸支出金	1,950	0.0	0	0.0	0.0	△ 1,950
予備費	10,000	0.1	119	0.0	1.2	△ 9,881
合計	7,541,416	100.0	6,444,040	100.0	85.4	△ 1,097,376

(3) 特別会計

令和3年3月31日現在の歳入・歳出の状況は表11～12のとおりです。

今後、出納閉鎖期日（5月31日）までに、収納及び支払いが行われ金額が確定します。

表11 令和2年度歳入予算の執行状況（特別会計）

（単位：千円）

区 分	予算額		収入済額		収入率 (B)/(A)	予算との差額 (B)-(A)
	金額(A)	構成比	金額(B)	構成比		
国民健康保険	1,306,572	44.3	1,274,271	44.3	97.5	△ 32,301
後期高齢者医療	140,461	4.8	135,678	4.7	96.6	△ 4,783
介護保険(保険勘定)	1,306,702	44.4	1,304,136	45.3	99.8	△ 2,566
介護保険(サービス勘定)	10,183	0.3	9,426	0.3	92.6	△ 757
簡易水道	151,307	5.1	128,455	4.5	84.9	△ 22,852
農業集落排水	31,021	1.1	26,391	0.9	85.1	△ 4,630
合計	2,946,246	100.0	2,878,357	100.0	97.7	△ 67,889

表12 令和元年度歳出予算の執行状況（特別会計）

（単位：千円）

区 分	予算額		支出済額		支出率 (B)/(A)	未執行額 (B)-(A)
	金額(A)	構成比	金額(B)	構成比		
国民健康保険	1,306,572	44.3	1,488,175	51.9	113.9	181,603
後期高齢者医療	140,461	4.8	127,643	4.4	90.9	△ 12,818
介護保険(保険勘定)	1,306,702	44.4	1,106,788	38.6	84.7	△ 199,914
介護保険(サービス勘定)	10,183	0.3	8,495	0.3	83.4	△ 1,688
簡易水道	151,307	5.1	113,085	3.9	74.7	△ 38,222
農業集落排水	31,021	1.1	25,197	0.9	81.2	△ 5,824
合計	2,946,246	100.0	2,869,383	100.0	97.4	△ 76,863

### 3 町債の状況

町債の推移は図5及び表13（令和3年3月31日現在）のとおりです。

なお、令和2年度末の現在高には、令和2年度に発行を同意された地方債で、令和3年4～5月に借り入れる予定の額を含んでいます。

図5



表 13 町債現在高の推移

区 分	H23 現在高	H24 現在高	H25 現在高	H26 現在高	H27 現在高	H28 現在高	H29 現在高	H30 現在高	R01 現在高	R02 現在高 (見込)
一般公共事業債	488,645	373,876	280,030	223,953	176,850	142,355	116,048	93,432	73,376	56,658
公営住宅事業債	7,681	0	0	0	0	0	0	0	0	0
災害復旧事業債	74,447	58,468	42,311	26,645	11,824	13,873	24,074	24,756	23,166	20,191
教育・福祉施設等債	127,205	106,992	86,981	74,884	62,346	49,352	59,884	45,924	53,746	72,734
一般単独事業債	1,770,200	1,620,971	1,755,422	1,651,139	1,442,823	1,301,794	1,210,529	1,797,435	2,335,586	2,321,921
辺地対策事業債	333,714	301,140	285,517	267,819	257,215	245,936	202,697	164,386	163,272	132,641
過疎対策事業債	3,012,808	2,858,691	2,683,622	2,605,839	2,538,214	2,461,855	2,578,654	2,636,218	2,773,998	2,814,342
国の予算貸付等	172,327	161,748	152,909	145,127	136,909	128,294	119,272	109,857	100,150	90,186
財 源 対 策 債	155,238	128,164	101,230	76,518	53,775	33,368	16,993	6,728	2,310	682
減 収 補 て ん 債	8,635	5,608	2,580	1,290	0	0	0	0	0	0
臨時財政特例債	10,318	4,115	0	0	0	0	0	0	0	0
減 税 補 て ん 債	84,757	70,610	56,287	41,774	35,699	29,501	23,201	16,830	12,925	9,524
臨時税収補填債	24,822	20,888	16,875	12,781	8,605	4,345	0	0	0	11,437
臨時財政対策債	2,570,980	2,650,771	2,652,125	2,641,947	2,663,062	2,517,935	2,382,425	2,308,214	2,194,108	2,062,392
調 整 債	309	158	0	0	0	0	0	0	0	0
県 貸 付 金	2,333	1,867	1,400	933	467	0	0	0	0	0
合 計	8,844,419	8,364,067	8,117,289	7,770,649	7,387,789	6,928,608	6,733,777	7,203,780	7,732,637	7,592,708

#### 4 基金の状況

基金の推移は図6及び表14（令和3年3月31日現在）のとおりです。なお、令和2年度（見込）には、出納整理期間に積み立てる予定の額が含まれます。

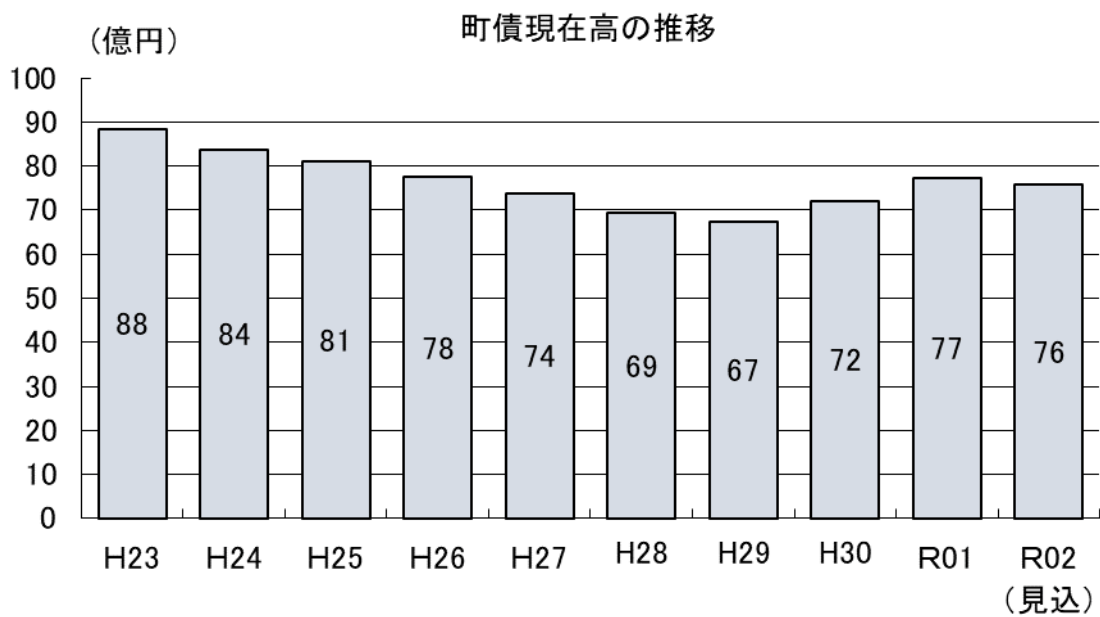
図6

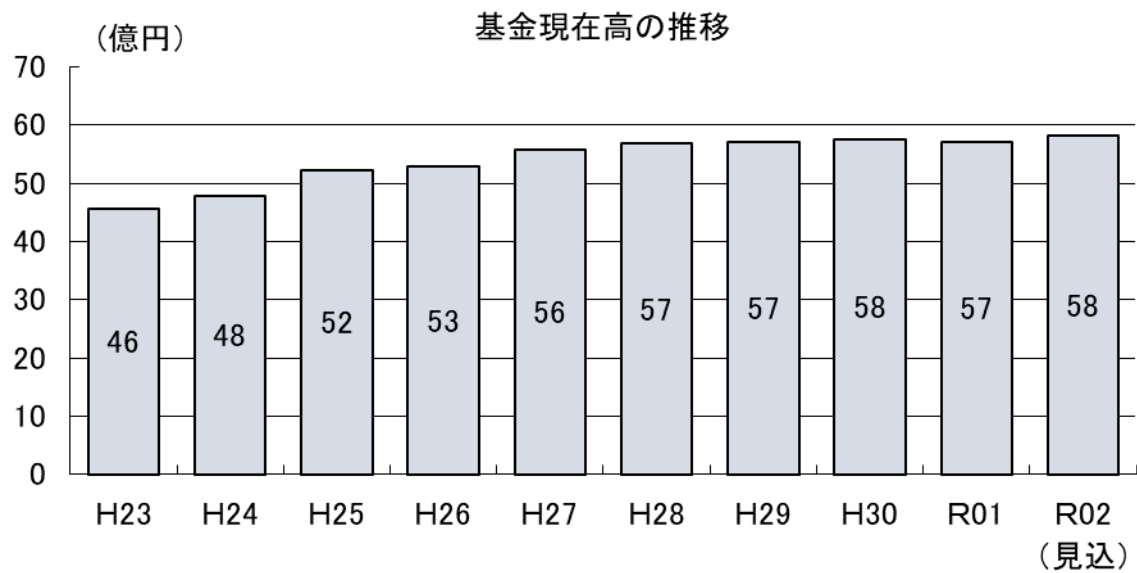

表 14 基金現在高の推移

(単位:千円)

区 分	H23 現在高	H24 現在高	H25 現在高	H26 現在高	H27 現在高	H28 現在高	H29 現在高	H30 現在高	R01 現在高	R02 現在高 (見込)
財政調整基金	1,260,029	1,321,622	1,589,857	1,532,255	1,830,556	1,865,151	1,796,807	1,685,399	1,602,186	1,641,855
減債基金	418,583	419,035	419,433	419,904	420,351	420,785	421,482	424,359	425,627	427,666
町有施設整備積立基金	337,669	337,825	354,325	354,539	354,804	422,329	567,562	760,606	756,840	862,820
地域振興基金	1,120,195	1,121,600	1,123,890	1,124,205	1,125,539	1,127,279	1,128,752	1,131,724	1,137,377	1,093,351
合併振興基金	583,906	734,516	885,670	1,036,238	1,037,389	1,038,739	968,307	913,454	870,578	802,707
中山間ふるさと水と土保全基金	20,000	20,000	20,000	20,000	20,000	20,000	20,000	20,000	20,000	20,000
地域福祉基金	303,208	303,208	303,208	303,208	303,208	303,208	303,208	303,208	303,208	303,208
荒茶加工場整備積立基金	67,588	73,578	83,683	46,957	47,016	49,995	39,803	38,984	38,136	32,276
ふるさと納税基金							15,586	40,230	102,289	180,876
土地開発基金	206,847	206,847	206,847	206,847	206,847	206,847	206,847	206,847	206,847	206,847
国保高額療養資金貸付基金	2,000	2,000	2,000	2,000	2,000	2,000	2,000	2,000	2,000	2,000
畜産振興基金貸付基金	145,000	145,000	145,000	145,000	145,000	145,000	145,000	145,000	145,000	145,000
青少年研修基金	29,800	29,800	29,800	29,800	29,800	29,800	29,800	29,800	29,800	29,800
奨学資金貸付基金	56,000	56,000	56,000	56,000	56,000	56,000	55,079	55,004	55,004	55,004
住民生活に光をそそぐ基金	850	0			0	0		0	4,957	9,254
森林環境譲与税基金	850	0			0	0		0	0	0
合 計	4,552,525	4,771,031	5,219,713	5,276,953	5,578,510	5,687,133	5,700,233	5,756,615	5,699,849	5,812,664