

# 財 政 事 情

平成 28 年 5 月  
錦 江 町

## ま え が き

この「財政事情」は、地方自治法及び町条例に基づいて、毎年 2 回（5 月 1 日と 11 月 1 日）公表するものです。

今回の 5 月 1 日分では、平成 28 年度当初予算の内容、平成 27 年度下半期における補正予算の状況、平成 27 年度予算の執行状況などについて、そのあらましを公表します。

## 目 次

### 第 1 平成 28 年度当初予算の概要

1	予算の規模等	3
2	一般会計予算の状況	
	(1) 歳入予算	4
	(2) 歳出予算	6
3	特別会計予算の状況	10

### 第 2 平成 27 年度下半期の財政状況

1	予算の補正状況	
	(1) 一般会計	11
	(2) 特別会計	14
2	予算の執行状況	
	(1) 一般会計（歳入）	15
	(2) 一般会計（歳出）	16
	(3) 特別会計	17
3	町債の状況	18
4	基金の状況	19

(注) 1 各項目についての計数は、表示単位未満を四捨五入したものであり、内訳の和と合計が一致しない場合があります。  
2 数値は、精査の上、変更する場合があります。

## 第1 平成28年度当初予算の概要

### 1 予算の規模等

平成28年度の会計別当初予算は表1のとおりです。

一般会計の当初予算は64億8,712万8千円で、平成27年度当初予算に比べて5.5%、3億3,595万1千円の増額となっています。

また、国民健康保険、後期高齢者医療事業、介護事業などの6つの特別会計は、31億9,878万円で、前年度より3,241万1千円の減額となっています。

なお、一般会計の当初予算の推移は図1のとおりです。

表1 (単位:千円)

区 分	平成28年度	平成27年度	伸び率 (%)
一 般 会 計	6,487,128	6,151,177	5.5
特 別 会 計	3,198,780	3,231,191	△1.0
合 計	9,685,908	9,382,368	3.2

図1

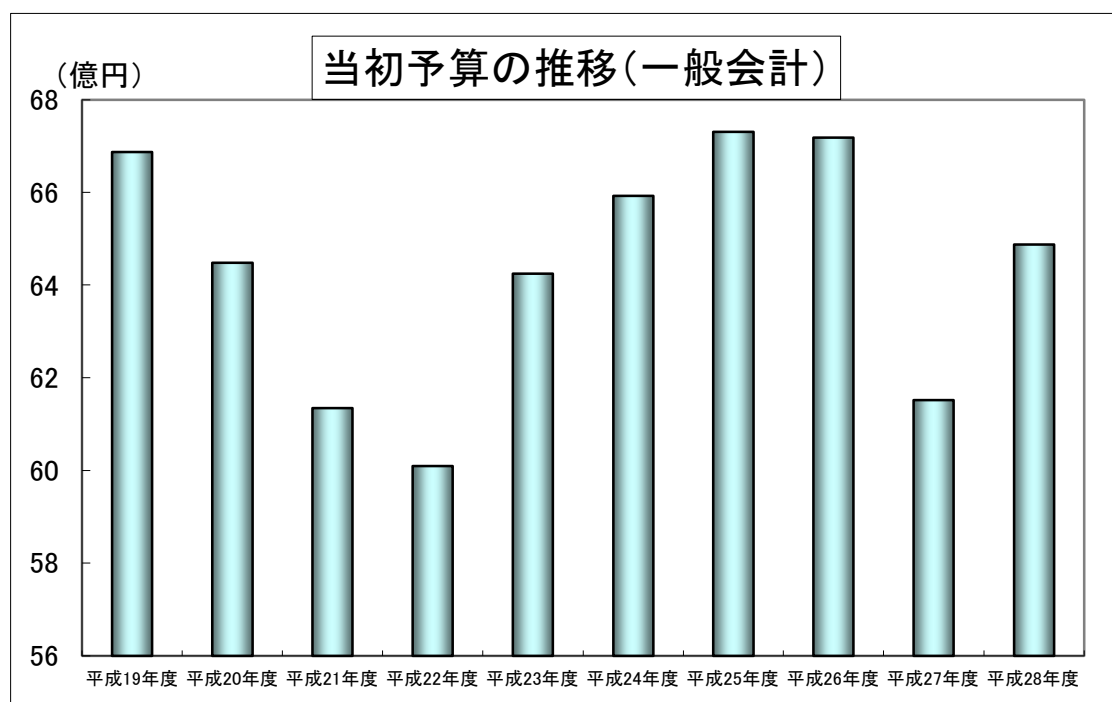

## 1 一般会計予算の状況

### (1) 歳入予算

財政の効率的運用と健全化の確保の観点に立ち、現行制度の中で可能な限りの財源確保に努めます。

歳入予算の項目別構成比は図2のとおりですが、地方交付税が52.5%で最も多く、次いで町債、町税等の順となっています。

一方、歳入予算を自主財源（町が自ら調達できる収入）と依存財源（国や県からの交付金や補助金、借入金などの収入）に分類すると、自主財源比率は17.0%となっています。

図2



表2 一般会計歳入予算額の自主財源と依存財源の構成状況

(単位:千円)

区分	平成 28 年度		平成 27 年度		比較	
	予算額 (A)	構成比 (%)	予算額 (A)	構成比 (%)	増減額 (A)-(B)	(A)/(B) (%)
自主財源	1,104,400	17.0%	1,039,996	16.9%	64,404	106.2%
町 税	611,942	9.4%	620,375	10.1%	△ 8,433	98.6%
繰 入 金	299,594	4.6%	227,505	3.7%	72,089	131.7%
使用料及び手数料	83,749	1.3%	87,844	1.4%	△ 4,095	95.3%
分担金及び負担金	33,368	0.5%	36,250	0.6%	△ 2,882	92.0%
繰 越 金	20,000	0.3%	20,000	0.3%	0	100.0%
諸 収 入	29,048	0.4%	29,785	0.5%	△ 737	97.5%
財 産 収 入	16,694	0.3%	17,932	0.2%	△ 1,238	93.1%
寄 付 金	10,005	0.2%	305	0.0%	9,700	3,280.3%
依存財源	5,382,728	83.0%	5,111,181	83.1%	271,547	105.3%
地 方 交 付 税	3,408,381	52.5%	3,448,553	56.1%	△ 40,172	98.8%
町 債	739,600	11.4%	630,700	10.3%	108,900	117.3%
県 支 出 金	466,419	7.2%	466,760	7.6%	△ 341	99.9%
国 庫 支 出 金	564,440	8.7%	393,781	6.4%	170,659	143.3%
地方消費税交付金	126,944	2.0%	94,443	1.5%	32,501	134.4%
地 方 譲 与 税	67,083	1.0%	67,083	1.1%	0	100.0%
自動車取得税交付金	6,273	0.1%	6,273	0.1%	0	100.0%
利子割交付金	981	0.0%	981	0.0%	0	100.0%
交通安全対策特別交付金	1,000	0.0%	1,000	0.0%	0	71.4%
地方特例交付金	806	0.0%	806	0.0%	0	90.0%
配当割交付金	800	0.0%	800	0.0%		526.3%
株式等譲渡所得割交付金	1	0.0%	1	0.0%	0	100.0%
計	6,487,128	100.0%	6,151,177	100.0%	335,951	105.5%

## (2) 歳出予算

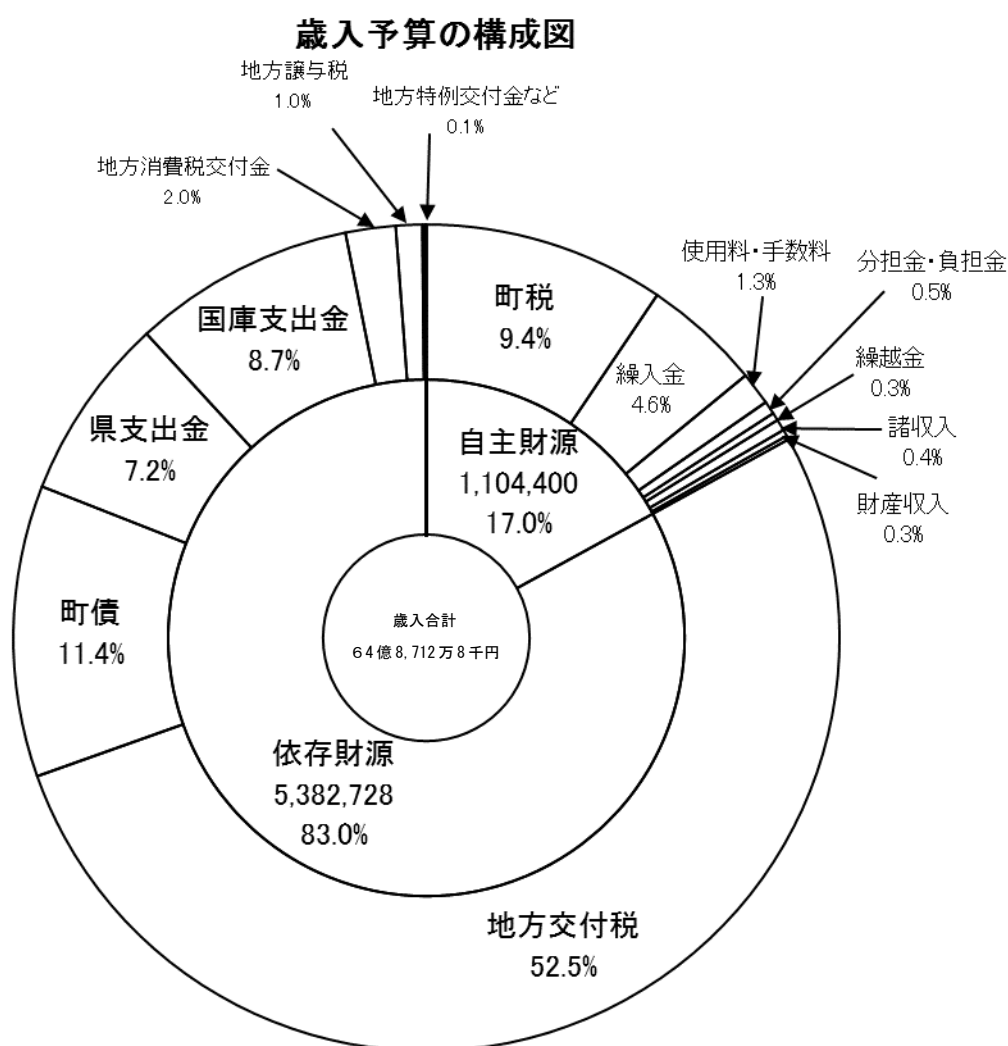
### ア【目的別に見た歳出予算】

歳出予算は、法令の定めるところに従い、分野ごとに支出の目的に応じた款・項に区分し、編成しています。

歳出予算の目的別構成比は、図3のとおりです。民生費が18億6,807万9千円で28.8%を占め最も多く、次いで公債費、総務費、土木費、教育費、衛生費、農林水産業費となっています。

図3



表3 一般会計歳出予算額の目的別構成状況

(単位:千円)

区分	平成28年度		平成27年度		比較	
	予算額 (A)	構成比 (%)	予算額 (A)	構成比 (%)	増減額 (A)-(B)	(A)/(B) (%)
1 議会費	75,165	1.2%	92,577	1.5%	△17,412	81.2
2 総務費	832,190	12.8%	811,344	13.2%	20,856	102.6
3 民生費	1,868,079	28.8%	1,636,574	26.6%	231,505	114.1
4 衛生費	492,682	7.6%	505,940	8.2%	△13,258	97.4
5 労働費	1	0.0%	1	0.0%	0	100.0
6 農林水産業費	493,808	7.6%	501,409	8.2%	△7,601	98.5
7 商工費	64,726	1.0%	77,219	1.3%	△12,493	83.8
8 土木費	826,350	12.7%	700,732	11.4%	125,618	117.9
9 消防費	188,482	2.9%	189,319	3.1%	△837	99.6
10 教育費	543,798	8.4%	432,893	7.0%	110,905	125.6
11 災害復旧費	25	0.0%	25	0.0%	0	100.0
12 公債費	1,091,821	16.8%	1,183,153	19.2%	△91,332	92.3
13 諸支出金	1	0.0%	1	0.0%	0	100.0
14 予備費	20,000	0.3%	20,000	0.3%	0	100.0
合計	6,487,128	100.0%	6,151,177	100.0%	335,951	105.5

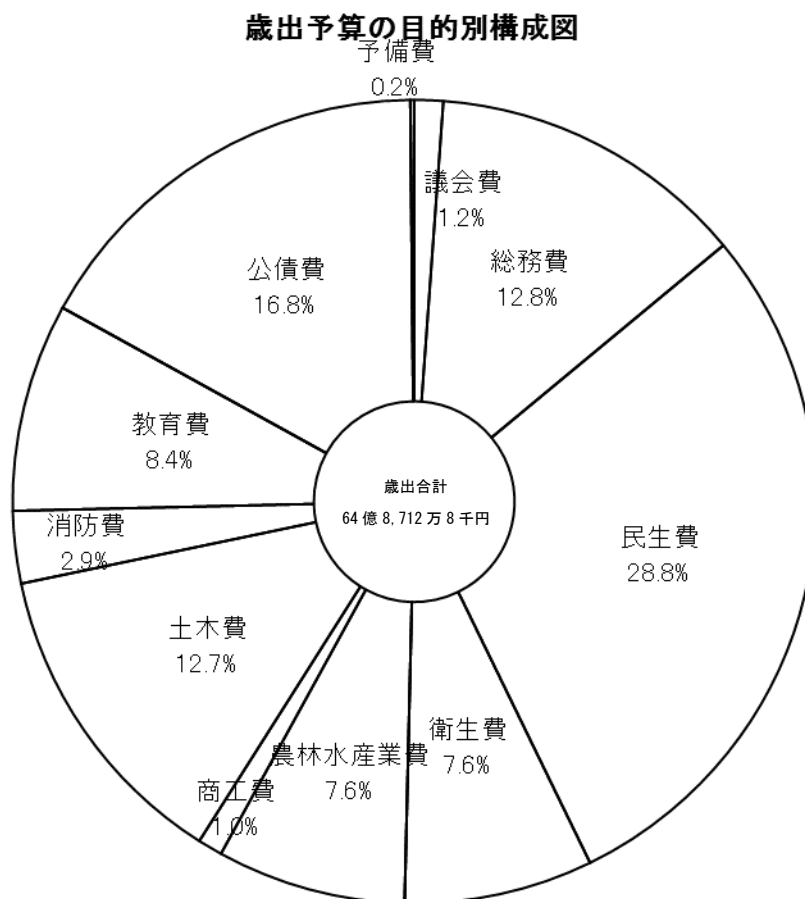

## イ【性質別に見た歳出予算】

歳出予算の性質別分類とは経費をその経済的性質を基準として分類するもので、義務的経費、投資的経費、その他の経費の3つに大別されます。義務的経費とは、人件費や公債費、扶助費のように支出が義務付けられているもので、投資的経費とは普通建設事業費等をいいます。

歳出予算の性質別構成比は、図4のとおりです。人権費が17.7%と最も多く、次いで普通建設事業費が17.6%となっています。

図4



表4 一般会計歳出予算の性質別構成状況

(単位:千円)

区分	平成28年度		平成27年度		比較	
	予算額 (A)	構成比 (%)	予算額 (A)	構成比 (%)	増減額 (A)-(B)	(A)/(B) (%)
義務的経費	3,127,306	48.2%	3,216,193	52.3%	△ 88,887	97.2%
人件費	1,151,353	17.7%	1,216,344	19.8%	△ 64,991	94.7%
扶助費	884,132	13.6%	816,696	13.3%	67,436	108.3%
公債費	1,091,821	16.8%	1,183,153	19.2%	△ 91,332	92.3%
投資的経費	1,141,415	17.6%	978,248	15.9%	163,167	116.7%
普通建設事業費	1,141,390	17.6%	978,233	15.9%	163,167	116.7%
補助事業費	298,847	4.6%	126,216	2.1%	172,631	236.8%
単独事業費	824,683	12.7%	852,007	13.9%	△ 10,995	98.7%
災害復旧費	25	0.0%	25	0.0%	0	100.0%
その他の経費	2,218,407	34.2%	1,956,736	31.8%	261,671	113.4%
物件費	696,692	10.7%	608,027	9.9%	88,665	114.6%
維持補修費	73,006	1.1%	63,236	1.0%	9,770	115.5%
補助費等	934,320	14.4%	857,646	13.9%	76,674	108.9%
積立金	7,516	0.1%	9,959	0.2%	△2,443	75.5%
出資金貸付金	8,151	0.1%	8,151	0.1%	0	100.0%
繰出金	488,722	7.5%	389,717	6.3%	99,005	125.4%
予備費	10,000	0.2%	20,000	0.3%	△ 10,000	50.0%
計	6,487,128	100.0%	6,151,177	100.0%	335,951	105.5%

### 3 特別会計予算の状況

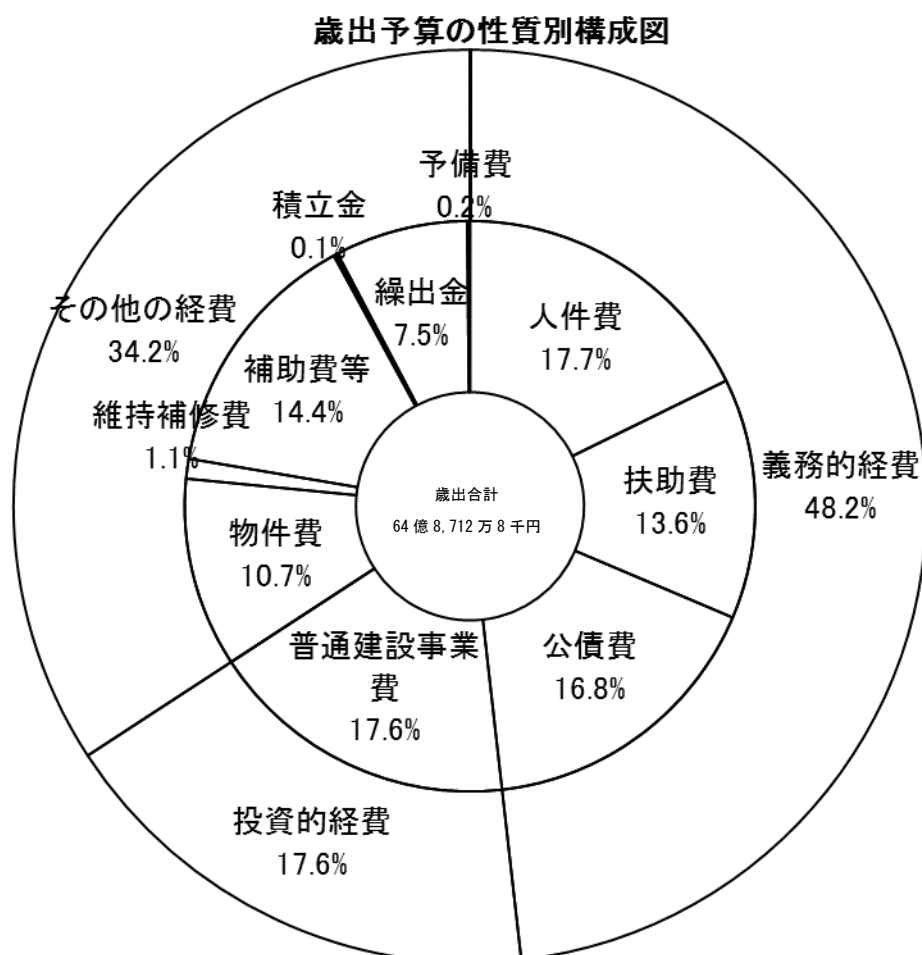
町が特定の事業を行う場合、その経理を明確にするために、一般の歳入歳出と区分して、条例等により特別会計を設置することができます。

本町では、国民健康保険など6つの特別会計を設置しており、平成28年度当初予算は合計で31億9,878万円となっています。

平成28年度特別会計の当初予算は表5のとおりです。

表5 特別会計予算の前年度比較

(単位:千円)

区 分	平成28年度	平成27年度	伸び率(%)
国民健康保険特別会計	1,651,752	1,650,805	0.06%
後期高齢者医療特別会計	132,290	134,340	△ 1.53%
介護保険事業(保険事業勘定)特別会計	1,246,045	1,229,861	1.32%
介護保険事業(サービス事業勘定)特別会計	9,319	10,177	△ 8.43%
簡易水道事業特別会計	134,703	181,429	△ 25.75%
農業集落排水事業特別会計	24,671	24,579	0.37%
合 計	3,231,191	3,231,191	1.00%

## 第2 平成27年度下半期の財政状況

### 1 予算の補正状況

補正予算とは、予算の調製後に生じた事由に基づいて、既定の予算に追加その他の変更を加えるものです。平成27年度下半期においては、第5号から第8号の予算をそれぞれ議会に提出し議決されました。

また、議会を招集する時間的余裕がないなどの理由で、長が議会に代わって議決案件等について処分することを専決処分といいますが、3月末には予算整理のための専決処分（補正9号）を行いました。

#### (1) 一般会計

##### 補正予算のあらまし

第5号補正（平成27年12月10日議決） 補正額 37,704千円

歳出は、農地中間管理事業30,497千円、地籍調査事業△9,437、文化センター屋根防水設計委託3,000千円等が主なものです。

歳入は、農地中間管理事業機構集積協力金30,500千円、町債16,900千円、土地売払収入6,862千円が主なものです。

第6号補正（平成27年2月15日議決） 補正額 112,368千円

歳出は、財政調整基金積立金68,809千円、自治体情報システム強靱性向上事業51,840千円等が主なものです。

歳入は、町債122,373千円、地方消費税交付金24,640千円、自治体システム強靱性向上事業補助金5,650千円等が主なものです。

第7号補正（平成28年3月7日議決） 補正額 △9,077千円

歳出は、文化センター屋根防水工事46,500千円、財政調整基金積立金38,405千円、保育所等整備交付金事業補助金△27,702千円等が主なものです。

歳入は、保育所等整備交付金△18,468千円、人・農地プラン支援事業△14,250千円、町債△41,600千円等が主なものです。

第8号補正（平成28年3月28日議決） 補正額 16,787千円

歳出は、地方創生担当統括監報酬7,008千円、移住定住協議会運営補助5,256千円、大隅広域観光推進事業2,199千円等が主なものです。

歳入は、地域創生加速化交付金26,362千円、社会資本整備総合交付金△2,925千円、町債△5,900千円等が主なものです。

第9号補正 (平成28年3月31日専決)

補正額 142,157千円

歳出は、財政調整基金元金積立150,407千円、経営体育成支援事業△8,250千円番号カード関連事務委任交付金△2,060千円のほか、町債充当事業の財源区分の変更が主なものです。

歳入は、特別交付税120,888千円、経営体育成支援事業8,250千円のほか、各種交付金の増減、町債の借入に伴う事業ごとの増減が主なものです。

表6 一般会計歳入予算補正状況

(単位：千円)

	補正4号 まで	補正5号	補正6号	補正7号	補正8号	補正9号	最終予算額
町 税	620,474			△11,337			609,137
地方譲与税	67,083					2,217	69,300
利子割交付金	981					△239	742
配当割交付金	800					673	1,473
株式等譲渡所得割交付金	1					1,492	1,493
地方消費税交付金	94,443		24,640			37,839	156,922
自動車取得税交付金	6,273					414	6,687
地方特例交付金	999		4,802				999
地方交付税	3,708,041					120,888	3,833,731
交通安全対策特別交付金	1,000						1,000
分担金及び交付金	36,630	△18		1,172			37,784
使用料及び手数料	87,844	66		△5,235			82,675
国庫支出金	446,188	1,514	4,850	△27,554	22,687	△2,066	445,549
県支出金	488,954	24,743		△16,627		△8,168	488,902
財産収入	18,266	6,862		247			25,335
寄付金	5,305	149		3,270			8,724
繰入金	64,510	△12,512	△44,297	2,491		△2,493	7,699
繰越金	92,086						92,086
諸収入	32,393			4,403			36,796
町 債	630,700	16,900	122,373	△41,600	△5,900	△8,400	714,073
計	6,402,861	37,704	112,368	△90,770	16,787	142,157	6,621,107

表7 一般会計歳出予算補正状況

(単位：千円)

	補正4号 まで	補正5号	補正6号	補正7号	補正8号	補正9号	最終予算額
議 会 費	92,645	△54	111	△197			92,505
総 務 費	847,808	△5,134	116,828	21,902	16,787	150,407	1,148,598
民 生 費	1,680,397	6,775	△987	△65,004			1,621,181
衛 生 費	519,022	371	298	△10,713			508,978
労 働 費	1						1
農林水産業費	515,927	31,408	△2,350	△38,656		△8,250	498,079
商 工 費	101,760	220		△2,274			77,219
土 木 費	765,549	1,600	△515	△26,954			700,732
消 防 費	200,961	△116		△1,949			198,896
教 育 費	454,497	2,634	△1,017	41,033			497,147
災 害 復 旧 費	24,982			△5,538			19,444
公 債 費	1,179,311			△2,420			1,176,891
諸 支 出 金	1						1
予 備 費	20,000						20,000
計	6,402,861	37,704	112,368	△90,770	16,787	142,157	6,621,107

(2) 特別会計

表 8 特別会計の歳入歳出補正状況

(単位:千円)

区分	9月定例議会 補正後予算額	12月補正	3月補正	最終予算額
国民健康保険	1,679,774	11,846	△24,632	1,666,988
後期高齢者医療	136,833		△7,286	129,547
介護保険事業 (保険事業勘定)	1,250,039	1,465	8,811	1,260,315
介護保険事業 (サービス事業勘定)	10,660	△189		10,471
簡易水道事業	185,023	102	△5,240	179,885
農業集落排水事業	25,079		△48	25,031
合 計	3,287,408	13,224	△28,395	3,272,237

## 2 予算の執行状況

### (1) 一般会計（歳入）

平成 28 年 3 月 31 日現在で、総額 66 億 2,110 万 7 千円の予算に対し、55 億 9,142 万 1 千円が収入済となっており、収入割合は 84.4%です。

今後、出納閉鎖期日（5 月 31 日）までに、町税や繰入金、地方債等を収納して、平成 27 年度の収入額が確定します。

表 9 平成 27 年度一般会計歳入予算の執行状況

(単位:千円)

区 分	予算額		収入済額		収入率 (B)/(A)	予算との差額 (B)-(A)
	金額(A)	構成比	金額(B)	構成比		
町 税	609,137	9.4	607,594	10.9	99.7	△1,543
地 方 譲 与 税	69,300	1.0	47,071	0.8	67.9	△22,229
利 子 割 交 付 金	742	0.0	721	0.0	100.0	0
配 当 割 交 付 金	1,473	0.0	1,473	0.0	100.0	0
株式等譲渡所得割交付金	1,493	0.0	1,493	0.0	100.0	0
地方消費税交付金	156,922	1.8	156,922	2.8	100.0	0
自動車取得税交付金	6,687	0.1	6,687	0.1	100.0	0
地方特例交付金	999	0.0	999	0.0	100.0	0
地方交付税	3,833,731	57.3	3,833,731	68.6	100.0	0
交通安全対策特別交付金	1,000	0.0	1,153	0.0	115.3	153
分担金及び負担金	37,784	0.6	35,708	0.6	94.5	△2,076
使用料及び手数料	82,675	1.3	79,958	1.4	96.7	△2,717
国庫支出金	445,549	6.9	350,925	6.3	78.8	△94,624
県 支 出 金	488,902	7.7	309,626	5.5	63.3	△179,276
財 産 収 入	25,335	0.4	27,668	0.5	109.2	2,333
寄 附 金	8,724	0.1	9,095	0.2	104.3	371
繰 入 金	7,699	0.2	7,695	0.1	99.9	△4
繰 越 金	92,086	1.4	92,086	1.6	100.0	0
諸 収 入	36,796	0.6	20,795	0.4	56.5	△16,001
町 債	714,073	11.2	0	0.0	0.0	△714,073
合計	6,621,107	100.0	5,591,421	100.0	84.4	△1,029,686



(2) 一般会計（歳出）

平成 28 年 3 月 31 日現在で、66 億 2,110 万 7 千円の予算に対し、支出済総額は 54 億 7,392 万 4 千円で 82.7%の支出割合となっています。

3 月末までに完了した事務事業等の支払いは、出納整理期間の 4、5 月に行います。

表 10 平成 27 年度一般会計歳出予算の執行状況

(単位:千円)

区 分	予算額		支出済額		支出率 (B)/(A)	未執行額 (B)-(A)
	金額(A)	構成比	金額(B)	構成比		
		%		%	%	
議会費	92,505	1.4	62,059	1.1	67.1	△30,446
総務費	1,148,919	15.4	649,241	11.9	56.5	△499,678
民生費	1,621,450	25.0	1,336,804	24.4	82.4	△284,646
衛生費	509,023	7.9	491,584	9.0	96.6	△17,439
労働費	1	0.0	0	0.0	0.0	△1
農林水産業費	498,213	8.1	462,843	8.5	92.9	△35,370
商工費	110,040	1.6	65,202	1.2	65.2	△34,838
土木費	739,710	12.7	614,150	11.2	83.2	△124,560
消防費	199,125	3.2	174,133	3.2	87.4	△24,922
教育費	497,147	5.6	418,872	7.7	84.3	△78,275
災害復旧費	21,983	0.2	21,156	0.4	96.2	△827
公債費	1,176,891	18.1	1,176,880	21.5	100.0	△11
諸支出金	1	0.0	0	0.0	0.0	△1
予備費	16,099	0.3	0	0.0	0.0	△16,099
合計	6,621,107	100.0	5,473,924	100.0	82.7	△1,147,183

(3) 特別会計

平成 28 年 3 月 31 日現在の歳入・歳出の状況は表 11～12 のとおりです。

今後、出納閉鎖期日（5 月 31 日）までに、収納及び支払いが行われ金額が確定します。

表 11 平成 27 年度歳入予算の執行状況（特別会計）

（単位：千円）

区 分	予算額		収入済額		収入率 (B)/(A)	予算との差 額 (B)-(A)
	金額(A)	構成比	金額(B)	構成比		
		%		%	%	
国民健康保険	1,666,988	50.9	1,391,268	50.7	83.5	△275,720
後期高齢者医療	129,547	4.0	124,123	4.5	95.8	△5,424
介護保険(保険勘定)	1,260,315	38.5	1,063,373	38.7	84.4	△196,942
介護保険(サービス勘定)	10,471	0.3	6,110	0.2	58.4	△4,361
簡易水道	179,885	5.5	136,112	5.0	75.7	△43,773
農業集落排水	25,031	0.8	24,597	0.9	98.3	△434
合計	3,272,237	100.0	2,745,583	100.0	83.9	△526,654

表 12 平成 27 年度歳出予算の執行状況（特別会計）

（単位：千円）

区 分	予算額		支出済額		支出率 (B)/(A)	未執行額 (B)-(A)
	金額(A)	構成比	金額(B)	構成比		
		%		%	%	
国民健康保険	1,666,988	51.0	1,251,013	46.9	75.0	△415,975
後期高齢者医療	127,787	3.9	119,990	4.5	93.9	△7,797
介護保険(保険勘定)	1,260,315	38.5	1,133,178	42.5	89.9	△127,137
介護保険(サービス勘定)	10,471	0.3	9,779	0.4	93.4	△692
簡易水道	179,885	5.5	132,580	5.0	73.7	△47,305
農業集落排水	25,031	0.8	22,228	0.8	88.8	△2,803
合計	3,270,477	100.0	2,668,768	100.0	81.6	△601,709

### 3 町債の状況

町債の推移は図5及び表13（平成28年3月31日現在）のとおりです。

なお、平成27年度末の現在高には、平成27年度に発行を同意された地方債で、平成28年4～5月に借り入れる予定の額を含んでいます。



表13 町債現在高の推移

区分	H19 現在高	H20 現在高	H21 現在高	H22 現在高	H23 現在高	H24 現在高	H25 現在高	H26 現在高	H27 現在高 (見込)
一般公共事業債	1,009,080	875,764	739,927	612,025	488,645	373,876	280,030	223,953	176,849
公営住宅事業債	46,699	35,570	21,991	15,006	7,681	0	0	0	0
災害復旧事業債	135,158	125,497	108,564	91,351	74,447	58,468	42,311	26,645	11,825
教育・福祉施設等債	276,939	235,368	175,917	151,949	127,205	106,992	86,981	74,884	62,347
一般単独事業債	2,200,452	2,109,208	2,022,568	1,896,499	1,770,200	1,620,971	1,755,422	1,651,139	1,442,822
辺地対策事業債	423,749	405,557	393,486	359,820	333,714	301,140	285,517	267,819	257,215
過疎対策事業債	4,329,272	3,895,263	3,509,950	3,283,885	3,012,808	2,858,691	2,683,622	2,605,839	2,538,213
国の予算貸付等	227,980	213,095	198,312	184,535	172,327	161,748	152,909	145,127	136,910
財源対策債	268,818	239,167	210,869	182,897	155,238	128,164	101,230	76,518	53,775
減収補てん債	20,745	17,718	14,690	11,662	8,635	5,608	2,580	1,290	0
臨時財政特例債	58,239	39,443	21,896	16,241	10,318	4,115	0	0	0
減税補てん債	138,644	125,846	112,507	98,716	84,757	70,610	56,287	41,774	35,699
臨時税収補填債	39,797	36,164	32,458	28,678	24,822	20,888	16,875	12,781	8,605
臨時財政対策債	1,877,594	2,010,399	2,229,201	2,469,594	2,570,980	2,650,771	2,652,125	2,641,947	2,663,062
調整債	2,229	719	589	452	309	158	0	0	0
県貸付金	4,200	3,733	3,267	2,800	2,333	1,867	1,400	933	467
合計	11,059,595	10,368,511	9,796,192	9,406,110	8,844,419	8,364,067	8,117,289	7,770,649	7,387,789

#### 4 基金の状況

基金の推移は図6及び表14(平成28年3月31日現在)のとおりです。なお、平成27年度(見込)には、出納整理期間に積み立てる予定の額が含まれます。

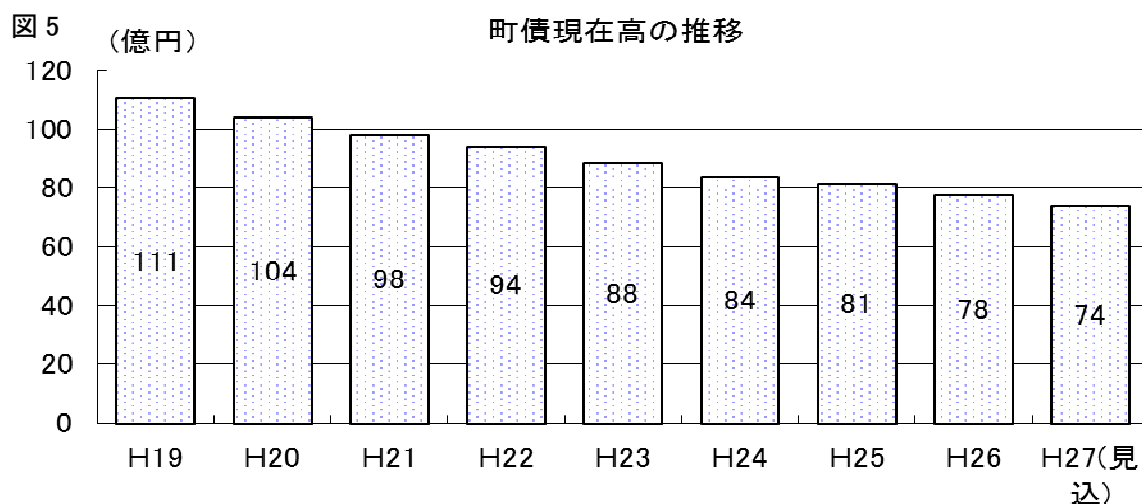
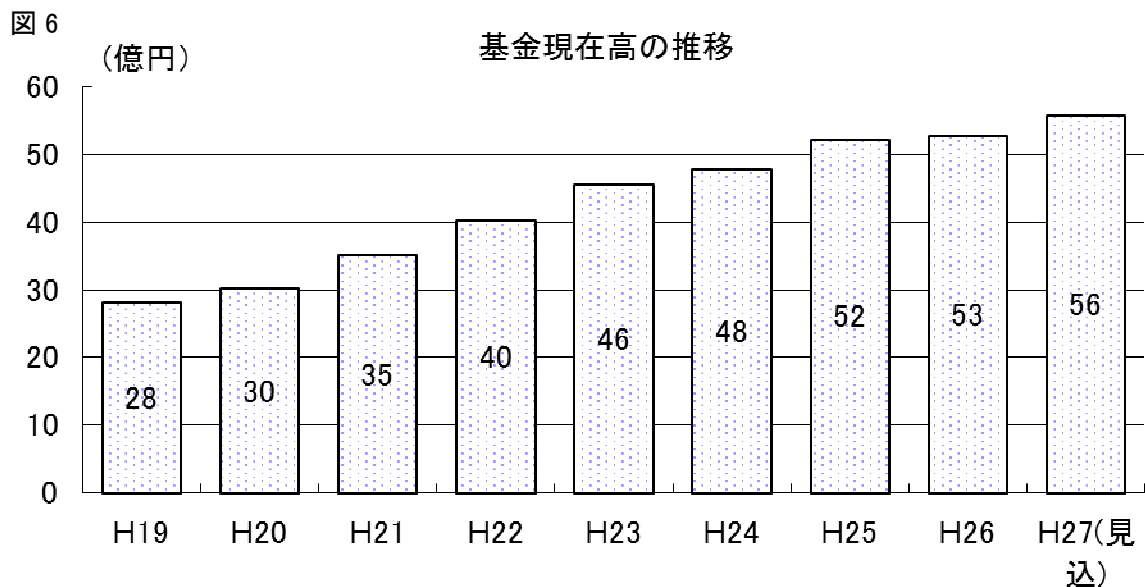

表14 基金現在高の推移

(単位:千円)

区分	H19 現在高	H20 現在高	H21 現在高	H22 現在高	H23 現在高	H24 現在高	H25 現在高	H26 現在高	H27 現在高 (見込)
財政調整基金	673,843	740,465	820,703	894,745	1,260,029	1,321,622	1,589,857	1,532,256	1,830,594
減債基金	415,317	416,627	417,682	418,247	418,583	419,035	419,433	419,904	420,354
町有施設整備積立基金	334,879	336,144	337,076	337,453	337,669	337,825	354,325	354,539	354,810
地域振興基金	518,088	519,827	766,476	1,118,968	1,120,195	1,121,600	1,123,890	1,124,205	1,125,560
合併振興基金		132,817	282,824	433,353	583,906	734,516	885,670	1,036,238	1,037,394
中山間ふるさと水と土保全基金	20,000	20,000	20,000	20,000	20,000	20,000	20,000	20,000	20,000
地域福祉基金	303,208	303,208	303,208	303,208	303,208	303,208	303,208	303,208	303,208
荒茶加工場整備積立基金	100,577	109,427	115,428	60,361	67,588	73,578	83,683	46,957	47,018
土地開発基金	206,847	206,847	206,847	206,847	206,847	206,847	206,847	206,847	206,847
国保高額療養資金貸付基金	8,000	8,000	2,000	2,000	2,000	2,000	2,000	2,000	2,000
畜産振興基金貸付基金	145,000	145,000	145,000	145,000	145,000	145,000	145,000	145,000	145,000
青少年研修基金	29,800	29,800	29,800	29,800	29,800	29,800	29,800	29,800	29,800
奨学資金貸付基金	56,000	56,000	56,000	56,000	56,000	56,000	56,000	56,000	56,000
住民生活に光をそそぐ基金				1,700	850	0	0	0	0
合計	2,811,559	3,024,162	3,503,044	4,027,682	4,551,675	4,771,031	5,219,713	5,276,954	5,578,585