

きんこう

11 月号

November.2016 VOLUME.140

KINKO TOWN PUBLIC RELATIONS



表紙写真：第12回町民体育大会
(詳細は2ページへ)

特集

第12回 町民体育大会の開催

あなたとまちをつなぐ広報紙



1 今年は池田・宿利原地区の優勝

10月10日(月)に第12回町民体育大会を田代中央グラウンドで開催しました。当日は秋晴れの下、町内の地区公民館が6つに分かれ、競技を行いました。小学生から60代の方まで世代問わず競技や応援を一緒になって行い、親睦を深めていました。

優勝は池田・宿利原地区でした。池田地区公民館長の安水義文さんは「池田・宿利原地区は小学校や仕事でも交流があり、少人数ながらも一致団結することで優勝できた。また、快く参加してくれる人がいるからできたこと。今年は去年のリベンジが出来て良かった」と振り返っていました。



写真中央：苜蒲 佳太くん

2 剣道個人の部 全国大会3位入賞！

10月9日(日)に広島県で開催された全国道場対抗剣道大会に苜蒲 佳太くん(神川小学校6年生)が鹿児島県代表として出場し、小学生男子個人の部において全国第3位の成績を収めました。

苜蒲くんは日本一を目標に中学生や大人に混じって練習したそうです。次への抱負について「(大会では)自分より強い選手や勝てないのではないかなと思う選手もいましたが、試合は楽しくできました。次は日本一になりたいです。」と話してくれました。

3 イノシシの広域一斉捕獲を実施しました

10月16日(日)、大隅地域において農作物被害の大きいイノシシについて、被害が市町の垣根を越えて広がっていることから、被害の防止・軽減を目的に大隅地域の猟友会で広域一斉捕獲を実施しました。

町内では、大根占猟友会が鹿屋市南部猟友会と合同で鳥浜台地を、田代猟友会が田代地区での駆除を行いました。





4 第38回 漁業振興祭が行われました

第38回漁業振興祭が大根占地区振興会主催で10月21日(金)に行われました。近年は漁業従事者減少とともに、漁獲量も年々減少しています。そこで、沿岸漁業資源の増殖と豊漁を願い、おおすみ岬漁業協同組合の関係者による体長15センチほどのヒラメ約1000匹の放流と、船の安全を祈願する神事が漁協ドーム下の蛭子社殿で行われました。

5 平成28年度 合同追悼式開催

10月21日(金)に戦没者・殉職者合同追悼式が文化センターで行われました。ご遺族約90名と公民館や民生委員など各団体の代表58名が参列しました。

式では、戦没者・殉職者へ黙とうをささげたのち、来賓の方々から追悼の言葉を述べました。その後、参列者全員による献花が行われ、尊い命を落とされた方々のご冥福を祈りました。



三々九度をする川越さんご夫婦

6 夫婦そろって50年

10月28日(金)に老人福祉センターで、結婚50周年を迎えたご夫婦を祝う合同金婚式を開催しました。

式には11組の方が参列し、夫婦の絆を改めて確かめる三三九度の儀式なども行いました。式に参列された川越年行さん・トシ子さんご夫婦(大橋上自治会)は、「お互いを信頼し合うことが50年続く秘訣。病気などあったが、このような場に2人そろって出られて幸せ。」と話しました。

7 わんわんパトロール隊 10周年

10月30日(日)、身の回りに不審人物や不審車両がないか飼犬とともに地域の見守り活動をしている「わんわんパトロール隊」が発足10周年を迎え、錦江警察署長から長年続けてきたことに対して表彰を受けました。現在隊員は70名ほどで、犬を飼っていない方も隊員として見守り活動を続けています。

隊長の牧原信二さん(昇陽自治会)は「これからは、町内全域で隊員募集を図っていきたい。また、子ども達へ向けての防犯講習などが出来たら」と今後について話しました。



表彰を受ける隊長の牧原さん

吉田統括監だより

第6号

皆様こんにちは。地方創生担当統括監の吉田です。

暑さが苦手な私にとって、ようやく過ごしやすい季節になりました。それでも、これ程『暑い』10月は、生まれて初めての経験であり、北緯40度（秋田県北部）と31度（錦江町）の気候差に今更ながら驚いています。多様な気候、地形が多様な文化や生活習慣を生み出した日本の素晴らしさを身を以て実感しています。

さて、本号では次のことについて、町民の皆様を紹介・説明します。

- 1) 錦江町総合戦略改訂版の『戦略』と『戦術』について
- 2) 各自治会での説明会について
- 3) 錦江町『MIRAI』づくりプロジェクトの『総務・経理担当職員』公募について

1) 錦江町総合戦略改訂版の戦略と戦術について

先月号では1年足らずで『総合戦略』を改訂した背景、新たな目標、目指すべき町の有り様について町民の皆様には説明しましたが、本号では具体的な戦略及び戦術について説明します。

1. 我々が地方創生事業を通じて目指すべき『姿』（前月号再掲）

我々は人口減少・少子高齢化による厳しい現実を真摯に受け止め、今まで以上に我慢すべきところは我慢しなければなりません。

その上で、町民と共に現実を乗り越え、希望ある未来づくりの為にステップ年と位置づけます。なお、我々が近未来で目指すべき姿を次の通り明示します。

- ① 住民や移住者が、明日への希望を持ってビジネスや地域づくりにチャレンジできる町。
そして彼らを本気で応援できる町。
- ② なりたいもの、やりたいことがある子供たちが、夢にチャレンジできる町。
そして彼らを本気で応援できる町。
- ③ 住民と移住者による協働で、世界で勝負できる価値創造型ビジネス創りや新たな集落支援ソーシャル活動等にチャレンジできる町。
そして彼らを本気で応援できる町。
- ④ 町民が胸を張って「錦江町に住んでいる」と誇れる町。
誇りとワクワク感に満ちた希望の『MIRAI』が想像できる町。

2. 目指すべき姿に辿り着くための基本戦略

- ① 地域の未来づくりに絶対に必要な土台ともいえるべき町内熱量（前向きさと活動意欲）を引き続き増量させる。
- ② 人口減少に伴い、町内総生産額や町内事業者数、農業生産者数等、合計での経済縮小はどうやっても避けられないが、町内商工事業者・農業生産者あたり税引き後利益と町内企業従事者一人当たり可処分所得を向上させ、やりがいを維持・向上してもらう。
- ③ 町内には存在しない、もしくは現在の世の中には存在しないが、町内の子ども達が憧れ、町内で就職したいと思える『未来志向』のビジネスを都市部の志の高い若者や企業と連携し、少しでも多く生み、根付かせる。
- ④ 町外の人々に、我々の仲間（支援者・半住者・移住者）になってもらい、一緒に町や集落の未来づくりを行う。
- ⑤ 人口減少による集落機能低下を現実的にとらえつつ、様々な手法を駆使して、町民が『支え合い』を実感できる新たな発想による集落支援の仕組みづくりを行う。

3. 基本戦略にもとづいた戦術

- ① 『プロジェクト』を支える土台づくり
- ② 『しごと』づくり
- ③ 『なかま』づくり
- ④ 『ひと』づくり
- ⑤ 『新しい絆』づくり

※第7号では、戦術に関する説明を予定しております。併せて自治会説明会でも詳細を案内しています。

2) 自治会での『地方創生』に関する説明会について

現在政府が積極的に推進している地方創生の基本となる『錦江町総合戦略』の改訂が終了し、関係機関での報告や承認取り付けを終えたため、いよいよ、手をこまねいてしまえば来るかもしれない危機、当方の想い、目指すべき未来、行動方針そして町民の皆様と共に進めていきたい具体的な取り組み内容を提案し、ご意見を拝聴すべく10月より各自治会で説明会をスタートしましたが、今回は以下の通り開催予定をお知らせします。

田代地区での説明会について《11月21日～12月7日分記載》

① 麓住宅自治会	11月21日(月)	田代保健福祉センター	18時30分～19時30分
② 昇陽自治会	11月24日(木)	昇陽公民館	18時30分～19時30分
③ 山下自治会	12月1日(木)	山下公民館	18時30分～19時30分
④ 岩崎自治会	12月2日(金)	岩崎公民館	18時30分～19時30分
⑤ 表木自治会	12月6日(火)	表木公民館	18時30分～19時30分
⑥ 折小野自治会	12月7日(水)	折小野公民館	18時30分～19時30分

以上、錦江町の希望ある未来の『土台』づくりについては、老若男女、全ての皆様に関係しますので、たくさんの方が説明会にお越しくださることを心から期待しています。

3) 錦江町まち・ひと・『MIRAI』創生協議会の『総務・経理担当職員』公募について

先月号に引き続き、錦江町まち・ひと・『MIRAI』創生協議会で『総務・経理担当職員』を募集することになりました。町内在住者や町出身者等、多くの方々からの応募を期待しています。なお、募集内容は次の通りです。

(ア) 募集職種

総務・経理担当職員

(イ) 職務内容

- ① 総務（スタッフ5名の給与計算・社会保険関連事務処理・勤務管理事務等）
- ② 経理（公益事業における経理処理／ふるさと納税事務局事業における経理処理・収益管理等）
- ③ ふるさと納税担当補佐（ふるさと納税顧客管理／発送管理業務等）
- ④ 電話及び来客対応

(ウ) 所属組織

- ① 組織名 錦江町まち・ひと・『MIRAI』創生協議会 事務局

(エ) 任用期間

- ① 平成29年4月1日から平成32年3月31日まで（契約更改による任期延長可能）

(オ) 就業時間など

原則週休2日制／勤務時間 8:30～17:30（昼食休憩：1時間）

(カ) 給与など

年棒 2,400,000円（月額 200,000円×12ヶ月）

(キ) 採用試験について

- ① 履歴書及び職務経歴書による選考後、筆記及び面接試験を行う。
- ② 採用試験必要書類：当会指定の履歴書及び職務経歴書（指定した書類以外での提出は『無効』と見なします。）
- ③ 採用試験日程概要：
11月1日～12月8日 ハローワーク・町ホームページ・本誌による募集（締切り日必着）
12月17日 筆記・面接 ※試験会場は選考結果通知にて連絡予定
12月20日 合否通知 ※電話及び書面通知

(ク) 応募書類郵送又は持参先（兼問い合わせ先）

〒893-2392 鹿児島県肝属郡錦江町城元 963 番地 錦江町役場 政策企画課内
錦江町まち・ひと・『MIRAI』創生協議会 総務・経理職員 採用係 TEL 22-3032

募集要項及び指定履歴書類は役場ホームページからダウンロードされるか又は政策企画課にお越しくください。



総務課 からののお知らせ

総務チーム TEL 0994-22-0511

■ 平成 28 年度 錦江町職員（農業技術職員）採用試験のご案内

農業技術職員の採用を実施します。農業技術職員は主に農業関係部署等（産業振興課・産業建設課・農業委員会等）に勤務し、農政業務のほか行政事務全般に従事します。

町内外から広く募集します。町の農業を支えてくれる方をお待ちしています。

【採用予定人員】 1名

【受験資格】

昭和 57 年 4 月 2 日以降に生まれた方で、高等学校以上を卒業、**試験職種に必要な学科を専攻し、農業関係の民間企業等における業務経験が 5 年以上**あるもの。

【第 1 次試験日】

平成 28 年 12 月 11 日（日）午前 8 時 30 までに集合

【試験種目】

作文試験・事務適性検査・プレゼンテーション試験

【申込み受付期間】

平成 28 年 10 月 14 日（金）～平成 28 年 11 月 30 日（水）午後 5 時必着

【申込み手続き方法】

必要事項を記入した申込用紙を役場に直接お持ちいただくか郵送してください。

【申込用紙配布方法】

- ・総務課・支所住民生活課で直接配布
- ・役場ホームページからダウンロード・印刷

【お問い合わせ・申し込み先】

錦江町役場 総務課職員採用担当（申込書・要項は、支所住民生活課にもあります。）

〒 893-2392 錦江町城元 963 番地 TEL 0994-22-0511（内線 201）

■ 鹿児島県弁護士会主催の巡回無料法律相談会の開催について

鹿児島県弁護士会所属の弁護士が身近な問題について専門的にアドバイスします。相談内容は、日常生活の悩み事やトラブルなど身近な事など何でも構いません。

相談を申込まれる方は総務課までご連絡ください。

注）時間が限られているため、一定数を超えた場合、申込みを終了いたします。

【相談日時】 平成 28 年 11 月 16 日（水）午後 1 時～4 時まで

【相談会場】 役場本庁 3 階小会議室

【申 込 先】 錦江町役場総務課まで



産業振興課 からののお知らせ

基盤整備チーム TEL 0994-22-3034

■ 大根占水田 用水路の水止めについて

両根占水利施設整備事業に伴い、大根占水田用水路が 2 回「水止め」になります。

【水止め期間】

平成 28 年 11 月 15 日～平成 28 年 12 月 15 日

平成 29 年 1 月 5 日～平成 29 年 2 月 10 日（予定） となります。

皆様には、長期間にわたり大変なご不便をお掛けしますが、ご協力をお願いします。

詳細は両根占土地改良区事務所（根占川北 1729 TEL 0994-24-2201）にお問い合わせください。



観光交流課 からののお知らせ

観光交流チーム TEL 0994-25-2511

■ 第 8 回 大根やぐらライトアップイベントを開催します

宿利原地区では下記の日程で、地区公民館が主体となり地場産業と地域の活性化に向けたイベントを開催いたします。干し大根の販売やあったかい汁物の振る舞いも行います。地区内外から多くの方のご来場をお待ちしています。



期日: 平成 28 年 12 月 17 日 (土)

※ 12 月 15 日・16 日はライトアップのみ

場所: 宿利原農村公園周辺

内容: 大根やぐらのライトアップ、干し大根販売、抽選会、特産品販売、和太鼓演奏など

【お問い合わせ先】

大根やぐらライトアップ実行委員会(錦江町役場産業振興課内)
TEL 22-3036



観光交流課・住民生活課 からののお知らせ

観光交流チーム TEL 0994-25-2511 住民生活チーム TEL 0994-25-2511

■ 「きんこう 寄り道マーケット」開催のご案内

昨年まで、軽トラ市として行っていたものを「きんこう 寄り道マーケット」として名前を変更し内容も新たに開催します。

マーケットには町内の農家さんの作ったお野菜やお弁当などの飲食物の販売の外、しめ縄やアロマキャンドルの手作り教室などもあります。多くの方のご来場お待ちしております。

今年は乳がん・子宮がん検診車も会場にやってきます。乳がん検診は痛みのない超音波検診になります。早期発見のためにも、積極的に受診をしましょう。

開催日時: 11 月 26 日 (土) 9:00 ~ 15:00

場 所: 役場田代支所 保健福祉センター前駐車場

出店予定団体: 浜田農園・うんめもんの会・日の出屋・でんしろう館など

※手作り教室は 9:00 より随時行っています。

※乳がん・子宮がん検診は 30 代の方限定になります。当日は込み合うことも予想されるため事前に住民生活課へ予約をお願いいたします。



住民税務課・住民生活課 からののお知らせ

本庁 住民チーム TEL 0994-22-3039 支所 民生チーム TEL 0994-25-2511

■ 特設人権相談日のご案内

12 月 4 日から 12 月 10 日は人権週間です。みんなで「思いやりの心」や「かけがえのない命」についてもう一度考えてみましょう。

下記の日程で人権相談を受け付けます。家庭内や隣近所との問題、いじめや差別など人権に関する相談に人権擁護委員が応じます。相談は無料で、秘密は固く守られます。

【特設人権相談日】 平成 28 年 12 月 5 日 (月) 本庁 3 階 監査控室

平成 28 年 12 月 9 日 (金) 支所 1 階 会議室

平成 29 年 2 月 7 日 (火) 支所 1 階 会議室

【問い合わせ先】 錦江町役場 住民税務課 住民チーム・住民生活課 民生チーム



住民税務課 からののお知らせ

住民チーム TEL 0994-22-3039

■ 「ごみ分別アプリ」 配信開始のお知らせ

町内のごみ出し日をお知らせする「錦江町ごみ分別アプリ」が配信中です。忘れがちな紙類・ビン類の収集日、分別に迷う物もアプリでの検索によりすぐわかります。アプリを使って生活を便利に、そして正しい分別で環境に優しいごみ出しをしましょう。「ごみ分別アプリ」をぜひお試しください。

【機能のご紹介】

- 設定した収集地域の今週の収集予定や本日と明日のごみの種類を表示
- 「ゴミ分別辞典」でゴミの分別種類を検索
- 通知したいごみの種類を選択し、収集日の前日・当日にごみ出しを通知
- 清掃センター、最終処分場の場所と詳細、現在地からのルート表示、ナビマップもあります。
- ごみ収集に関する役場からののお知らせも表示

【ダウンロードの方法】

- ・ダウンロードは無料です。
- ・右記のQRコードを読み取るか、アプリ検索画面で「**錦江町ごみ分別アプリ**」と検索してください。



Androidの方はこちらから



iOSの方はこちらから



総務課 からののお知らせ

総務チーム TEL 0994-22-0511

■ 防災無線の内容が町ホームページにも掲載されるようになりました

町のホームページに防災無線の内容を掲載するようになりました。ホームページトップの下画面に右記のバナーがあります。こちらをクリックすると、防災無線に流れた町からののお知らせを確認することができます。

防災無線放送

※詳しくは総務課までお尋ねください。



政策企画課 からののお知らせ

政策企画チーム TEL 0994-22-3032

■ 鹿児島県民手帳販売しています

2017年度版鹿児島県民手帳を、今年度は役場 政策企画課でも販売します。県民手帳には、鹿児島県の主な催し物や観光イラスト地図、くらしの相談窓口など役に立つ情報が沢山載っています。また、鹿児島ユナイテッドFCグッズの割引券や県内5施設の割引パスポートも付いているなどお得な一冊です。ぜひ、お買い求めください。

【割引パスポート適用施設】

- ・屋久島環境文化村センター
- ・フラワーパーク
- ・奄美パーク
- ・かのやばら園
- ・輝北天球館

【内容】

- ・年間カレンダー・週間行事予定表、ふるさとの主な催し
- ・県内道の駅、ふるさとショッピング一覧、鹿児島イラスト観光略図
- ・鹿児島県の概要、市町村勢一覧
- ・国会・県議会議員名簿、中央県内主要官公庁等一覧
- ・鹿児島県機関一覧、県内主要団体・機関等一覧

サイズ：縦 150mm × 横 85 mm

色：赤・黒（2種類）

定価：500円（税別）

【購入について】

役場2階政策企画課で販売しております。在庫が無くなり次第、終了とさせていただきます。

また町内では、「ブックセンターひろくま」「ファミリーマート 大根占城元店」「ローソン 錦江神川店」でも販売しています。

【お問い合わせ先】 政策企画課までお問い合わせください。

だいでん♥ささえ愛



～錦江町地域包括支援センターとは～

「悩み・疑問・相談ごと一人で抱え込んでいませんか？」

「地域包括支援センター」では、保健師・主任ケアマネージャー・社会福祉士等の専門職が高齢者の皆さんの相談を受け付けています。

◎介護のこと

- ・身の回りのことに不安が出てきた
- ・家族の介護に疲れてしまった
- ・介護の方法や制度について知りたい

◎権利を守ること（権利擁護）

- ・悪質な訪問販売の被害に遭った
- ・年金を家族や他人に悪用されている
- ・虐待にあっている人がいる、虐待をしてしまう
- ・財政管理に自信が無くなった（成年後見制度）

◎健康のこと

- ・心身の健康に不安がある
- ・今の健康を維持したい
- ・最近物忘れをする

◎さまざまな相談ごと（総合相談）

- ・生きがいづくりの場が欲しい
- ・近所の高齢者のことが心配
- ・悩みを聞いてほしい
- ・高齢者を支える活動をしたい

寺前水仙会（寺前自治会）



今月は、今年3月に結成した、「寺前水仙会」（寺前自治会）を紹介します。

H28年3月開設。週2回（水・土）活動しています。6月から8月までは町の認知症予防教室に参加し、手遊びや脳トレで楽しみながら認知症予防をしました。活動後のお茶タイムはみなさん茶菓子を持ち寄ったりお湯を沸かしたり自然と役割分担できています。公民館でサロンをすることで、公民館の利用者数が増え、入り口に手すりをつけたり、椅子を購入したりと自治会にとっても公民館を使いやすくするために見直す機会となっています。

平成28年度 肝属地区環境ふれあい館 後期2市4町募集講座

日 程	講 座 名	時間	対象	定員	材料費
12月 1日（木）	古布で小物作り～干支飾り	09：00～12：00	成人	10人	持参の場合無料 (キット等注文の場合応相談)
12月 8日（木）	2回講座				
12月 7日（水）	廃食油石けん作り	10：00～12：00	成人	5人	×
12月 16日（金）	布ぞうり	09：30～15：00	成人	5人	×
12月 18日（日）	自転車整備講座	09：00～12：00	成人・親子	1組	×
1月 11日（水）	古布活用～ネクタイリメイク	09：00～12：00	成人	5人	×
1月 15日（日）	木工講座～背もたれありのベンチ作り	09：30～12：00	成人・親子	5組	×
1月 22日（日）	自転車整備講座	09：00～12：00	成人・親子	1組	×
1月 26日（木）	布ぞうり	09：30～15：00	成人	5人	×
1月 20日（金）	思い出のある服で裂き織りを織ってみ	09：30～12：00	成人	8人	×
1月 27日（金）	ましよう！ 3回講座				

【申し込み締め切り】

- 12月開催講座→11月20日（日）
1月開催講座→12月18日（日）

- ◎受講料は無料ですが、別途材料費が必要な講座もあります。
- ◎お申込みは、直接来館、電話、FAXにて受付いたします。
- ◎応募者多数の場合は抽選となり、当選者のみご連絡いたします。
- ◎定員に達しない講座は、申込締切後も引き続き受付いたします。

他にも自転車整備、牛乳パック紙すき（はがき作り）、エコポット、廃食油石けん、布ぞうり、新聞紙エコバッグ、牛乳パック工作等、随時受付をいたしておりますので、お問い合わせください。

肝属地区環境ふれあい館
(申良さくら温泉となり)

鹿屋市申良町下小原 3893-8
電 話：0994-62-8101
開館時間 9：00～17：00

FAX：0994-62-8102
休館日：月曜日（祝日の場合は翌日）

生徒会役員選挙

9月26日(月)生徒会役員改選(立会演説会および投票)が本校体育館で行われました。



2年生3名，1年生8名の立候補者が演説を行いました。



南大隅町の選挙管理委員会から投票箱をお借りして投票を実施しました。



職場体験学習報告会・模擬面接

9月29日(木)7月に行われた2年生職場体験学習の報告会が行われ，それぞれ自分の進路に応じてホテルや販売，保育，公務員などさまざまな事業所で学んだことの体験発表をしました。また，3年生による就職模擬面接が行われました。先輩方のしっかりとした様子を見て進路実現に向けて早めの取り組みが必要だと改めて感じたようです。



交通安全呼びかけ運動

9月23日(金)秋の全国交通安全運動の一環として，本校の生徒会役員とクラス風紀委員が，錦江警察署や錦江地区協会のご協力をいただき，交通安全のチラシやしおりをドライバーに配布しました。

このしおりは本校書道部が作成したもので，交通安全への思いが込められていました。



納めた国民年金保険料は 全額が社会保険料控除の 対象です!

住民税務課 電話 0994-22-3039
住民生活課 電話 0994-25-2511
鹿屋年金事務所 電話 0994-42-5121

国民年金保険料は所得税法及び地方税法上、健康保険や厚生年金などの社会保険料を納めた場合と同様に、社会保険料控除としてその年の課税所得から控除され、税額が軽減されます。

控除の対象となるのは、平成28年1月から12月までに納められた保険料の全額です。過去の年度分や追納された保険料も含まれます。

また、ご自身の保険料だけではなく、配偶者やご家族（お子様等）の負担すべき国民年金保険料を支払っている場合、その保険料も合わせて控除が受けられます。

なお、平成28年中に納付した国民年金保険料について、社会保険料控除を受けるためには、年末調整や確定申告を

行うときに、領収証書など保険料を支払ったことを証明する書類の添付が必要となります。

このため、平成28年1月1日から9月30日までの間に国民年金保険料を納付された方には、11月上旬に日本年金機構から「社会保険料（国民年金保険料）控除証明書」が送られますので、申告書の提出の際には必ずこの証明書または領収証書を添付してください。（平成28年10月1日から12月31日までの間に、今年はじめに国民年金保険料を納められた方へは、翌年の2月上旬に送られます。）

税法上とても有利な国民年金は、老後はもちろん不慮の事故など万一のときにも心強い味方となる制度です。保険料は納め忘れないようキチンと納めましょう。

なお、「社会保険料（国民年金保険料）控除証明書」についてのご照会は、控除証明書のはがきに表示されている電話番号にお問い合わせください。昨年度と電話番号が変更されており、お掛け間違いにご注意ください。

平成29年 成人式のご案内

平成29年成人式が下記日程で開催されます。新成人の新たな門出の日となります。保護者の方や多くの町民皆様のご来場を心よりお待ちしております。当日は、「成人の主張」や写真撮影なども行います。

と き:平成29年1月3日(火) 午前9時30分～受付開始 ・午前10時～正午
と ころ:文化センター
【お問い合わせ】 教育課 生涯学習チーム TEL 0994-22-0517



お知らせ **11月23日(水)より27日(日)まで**

本年最大 大創業祭

年一回の大売り出し

● 紳士・婦人服・ふとん類・地下タビ

ピッタリ価格で大奉仕!!

衣料・雑貨
布団・酒・たばこ **ふくやま**

神川小学校近く TEL 22-0229

安心の年中 365日・24時間受付

— 家族葬、自宅葬から一般葬まで —
— ご家族の一人として、ご家族と共に —

真心と誠意の

総合葬祭

ルミエールなんぐう

愛・まごころ Lumiere
[JAグループ 樹きもつき]

錦江町馬場 2142 番地 1 (タイヨーさん隣)
TEL (0994) 28-3491 ・ TEL (0994) 24-4444

急募 アルバイト・パートを募集します。健康的で明るい方、一緒に働きませんか?

● 週に4～5日 (18:30～22:30)

詳しい内容は連絡してお尋ねください。

食楽彩通 **〇我利多** TEL 0994-22-1111
— マルガリター — FAX 0994-27-4447

有料広告募集中

広報さんこうに掲載する有料広告を随時募集しております。広告主様アイデアで、さまざまな用途にご利用いただけます。

広告掲載についての詳細は、錦江町役場ホームページか、錦江町役場企画課へお問い合わせください。

1 枠 (縦 50mm × 横 87mm)
月額 5,000 円



**第2回 漁師の一品！
「おおすすめ漁師飯」グラン
プリの開催について**

大隅地域の漁協と食堂がコラボして自慢の地魚で作る、漁師の一品！「漁師飯」のグランプリが開催されます。ぜひ、各店自慢の「漁師飯」を食べに来てください。

錦江町からは、2015準グランプリを獲得した「食楽彩酒・○我利多」さんが出店します。

【日時】 11月27日(日) 午前10時から食券販売(1食500円)
【場所】 リナシテイかのやイベント広場(駐車場)(鹿屋秋まつり内特設会場)

※各店限定販売ですので、お早めにお越しください。

【お問い合わせ】

おおすすめ水産振興協議会
Tel 52・2165
(大隅地域振興局林務水産課内)

**ハートフルウィーク開催
の案内**

12月5日(月)～12月10日(土)のハートフルウィークでは誰もが共生していける地域をめざし、障がい者福祉や地域で暮らす障がいのある方への理解を深めるために、6日間にわたり各種施設の活動紹介や作品展、シンポジウム等を行います。

【期間】 12月5日(月)～12月10日(土)

【場所】 鹿屋市社会福祉館(鹿屋市向江町29・2)

【時間】 9時～16時30分

※12月10日のみ12時まで

【入場料】 無料

○ハートフルウィーク開催中の障がい者作品展の絵画や写真などの作品を募集します。町内の方もご応募お待ちしています。

【募集期間】 11月30日(水)締め切り

鹿屋市役所障がい福祉担当係もしくは肝付地区障がい者期間相談センターにお持ちください。

【お問い合わせ】

ハートフルウィーク実行委員会事務局
Tel 35・4801

**『環境ふれあい館まつり』
開催**

4R(不要なものは断る・ゴミを減らす・繰り返し使う・資源として再利用する)を推進するイベントとして自転車や家具等のリサイクル品の無料抽選会や工作・手芸の体験講座を開催します。また、環境啓発展示やフリーマーケット、ホールインワンゲームやクイズ等のレクリエーションを行います。ぜひ遊びに来てください。

【日時】 11月27日(日) 10時～14時

雨天決行(館内開催)

【場所】 肝付地区環境ふれあい館 館内・広場

**12月10日から16日まで
「北朝鮮人権侵害問題啓
発週間」**

北朝鮮による拉致問題の一刻も早い解決を願う県民の皆様一人一人の声で、解決に向けた何より強い力となり、被害者ご本人とご家族の大きな心の支えになります。

この期間を中心に、大隅地域振興局で拉致問題に関するパネル展を開催しています。

また、錦江町秋祭りでもパネル展を行います。ご来場お待ちしております。

【お問い合わせ】

鹿児島県社会福祉課恩給係
Tel 099・286・2828

**11月は労働保険適用促進
強化期間**

労働保険(労災保険・雇用保険)は、労働者を一人でも雇っている事業主は必ず加入する義務があります。

労働者が業務災害にあった時や失業した時だけでなく、在職中の高齢者・育児休業中・介護休業中の方への給付制度や職業の資格取得にかかる費用を助成する教育訓練給付制度もあります。

また、事業主の方が利用できる各種の助成金制度もあります。未加入の事業主の方は早急に手続きをお願いします。

【お問い合わせ】

鹿屋公共職業安定所
Tel 42・4135

**宅地建物取引無料相談の
実施**

鹿児島県と鹿児島県宅地建物取引業協会が宅地建物取引の無料相談を鹿屋市役所で開催します。宅地や建物の取引に関することや相続贈与に関することなどの相談を弁護士や税理士などがお受けします。

【場所】 鹿屋市役所6階会議室

【時間】 10時～15時

【お問い合わせ】

県土不部建築課管理係
Tel 099・286・3707

**鹿児島県の最低賃金が
変更になります**

平成28年10月1日より
715円

鹿児島県下すべての労働者に適用されます。使用者も労働者も確認しましょう。

※最低賃金には、次の賃金は算入されません。

- ① 臨時に支払われる賃金(結婚手当など)
- ② ひと月を超える期間ごとに支払われる賃金(賞与など)
- ③ 時間外・休日・深夜労働に対する割増賃金
- ④ 精皆勤手当、通勤手当、家族手当

【お問い合わせ】

鹿屋労働基準監督署
Tel 43・3385



戸籍の窓

10月1日
～10月31日

お誕生おめでとう

氏名 性 保護者 自治会
福園 牙羽 女 貴生 皆 倉

ご結婚おめでとう

氏名 自治会
大野 博 己 鹿屋市
繁 昌 愛 美 鳥井戸

氏名 自治会
黒田 ひとみ 愛知県
釘田 秀一 柴立

お悔やみ申し上げます

氏名 年齢 自治会
前田 延 子 90 神川上 麓
上田 一 男 97 猪鹿倉
増田 ノ 雄 100 猪鹿倉
山元 砂 98 猪鹿倉
横原 エ 98 猪鹿倉
馬込 香 81 猪鹿倉
諏訪原 カズエ 97 皆倉

善意

★香典返し寄付

氏名 自治会
前田 秀久 神川上 麓
上田 秀久 神川上 麓
窪田 スミエ 大府
山元 和子 猪鹿倉

★一般寄付

川越俊作 本町

戸籍の窓には依頼があった方のみ掲載しております。他市町村で届出をされた方で、こちらの広報誌に掲載を希望される方は、掲載依頼書が必要になりますので、住民窓口（TEL 0994・22・3039）まで一報ください。



忘れていませんか？無料歯科健診！！

今年度 40歳・50歳・60歳・70歳になられる方々に無料歯科健診の受診票をお送りしております。ぜひこの機会に健診を受診しましょう。

期間は12月中までとなっております。お早めにお申し込みください。

歯周病は、口腔内に限らず、他の病気とも密接な関係にあります。

健康の入り口はお口です。

また、現在治療中の方や、定期的に健診を受けておられる方は、役場保健福祉課へご連絡ください。

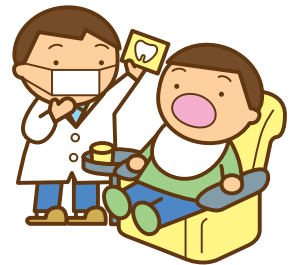

今月のおすすめ本



「日本の歴史大事典」
矢部 健太郎 / 監修



大根占小5年（木原区自治会）
中島 彰吾さん



表木自治会
深水 シズ子さん



「向田理髪店」
奥田英朗 / 著

1941年に、太平洋戦争がはじまりました。そして1945年8月に広島と長崎に原子爆弾が落とされ20万人以上の方が亡くなっていきました。一人ぼっちになった子供たちは、12万人もいました。このページを読み、僕はとても悲しい気持ちになりました。もう、戦争がなくなってほしいと思いました。この本は、色もきれいで絵もたくさんありとても見やすいです。

この本は、過疎化の進む北海道の町の物語です。かつては、炭鉱の町として栄えたものの、30年前から人口は減る一方。親から継いだ理髪店を営む向田康彦は、次々に起こる町内のトラブル解決に奔走します。基盤となる産業もなければ、観光地でもない町は、これからどうなるのでしょうか。読み進むうちに他人事とは思えなくなる、読んで面白くじわりとしみる1冊です。

くらしの情報

町営住宅 空き家情報

(11月1日現在)

大根占地区

- ・公営 港団地…………… 3戸
- ・町営 今町団地…………… 1戸
- ・公営 神川団地…………… 1戸
- ・町営 旧池田中職員住宅…………… 1戸

田代地区

- ・公営 溝下住宅…………… 1戸

お問い合わせ及び入居希望の方は、本庁建設課へご連絡ください。

休日の在宅当番医

月日	病院名	電話番号
11/13	二川内科胃腸科	22-2033
20	津崎医院	24-2166
23	肝属郡医師会立病院	22-3111
27	大根占医院	22-2658
12/ 4	長浜医院	22-0137
11	じょうさいクリニック	24-2977

※諸事情により変更となる場合がございますので、ご利用の前にお問い合わせください。

人口の動き

平成28年11月1日現在

		前月比
人口	8,043人	(△17)
男	3,759人	(△ 5)
女	4,284人	(△12)
世帯数	3,986戸	(△10)

住民基本台帳法改正に伴い、外国人住民も含まれます。

【編集後記】

●町民体育大会では、大人も子供も一緒になって競技に挑む姿に地域の団結、そして町の団結力を感じました。10月26日に平成27年国勢調査の結果が公表され、錦江町は人口減少率が県内で3番目に高い町でした。この危機にも“団結力”で立ち向かいたいですね。

子育て・各種教室

内容	月日	場所	時間	問合せ
マミー	11月18日(金)	錦江町保健センター	9:45～	保健福祉課
1～3歳児 歯科検診	11月24日(木)	錦江町保健センター	13:00～	保健福祉課
離乳食教室	11月25日(金)	錦江町保健センター	9:15～	保健福祉課
乳児健診	11月30日(水)	錦江町保健センター	13:00～	保健福祉課
1歳6か月検診	12月7日(水)	錦江町保健センター	13:00～	保健福祉課
かみかみ教室	12月9日(金)	田代保健福祉センター	9:15～	保健福祉課
3B体操	11月8日(火)	鳥浜公民館	10:00～	地域包括 支援センター
	11月16日(水)	岩崎公民館	10:30～	
	11月17日(木)	神川上公民館	10:30～	
	11月24日(木)	大原多目的集会施設	10:00～	
国保運動教室	第1・第2火曜日 第3・第4火曜日	田代保健福祉センター 錦江町保健センター	10:00～ 11:30	保健福祉課
げんきぼ 運動教室	毎週月・木曜日 毎週火・金曜日	田代保健福祉センター 錦江町保健センター	14:00～ 14:00～	地域包括 支援センター

※3B体操と国保運動教室は随時参加者を募集しております。詳しくは、保健福祉課または地域包括支援センターへお問い合わせください。

相談

内容	月日	場所	時間	問合せ
母子相談	12月8日(木)	錦江町保健センター	9:00～ 10:30	保健福祉課
無料法律相談	毎週月曜日	南大隅地区司法書士 法律相談センター	13:00～ 16:00	鹿児島県司 法書士会
行政相談&心配 ごと相談	11月22日(火)	田代保健福祉センター	9:00～ 12:00	総務課

行事・イベント

内容	月日	場所	時間	問合せ
きんこう寄り 道マーケット	11月26日	田代保健 (土)福祉センター前	9:00～ 15:00	観光交流課
納付期限 国民健康保険税	11月30日(水)			

プレミアム商品券の利用期限にご注意ください

平成28年6月1日から販売しましたプレミアム商品券の利用期限は、**11月30日(水)**までとなっています。

まだ、商品券の引き換えをされていない方は、利用期限を経過すると商店で利用することが出来ませんので、早めにプレミアム商品券をご利用ください。

【お問い合わせ】 錦江町商工会 TEL 22-2521