

# 錦江湾

ひと輝く・こころ豊かな町

まんこう  
びんご

11月号

November.2015 VOLUME.128

KINKO TOWN PUBLIC RELATIONS



特集

第11回 町民体育大会  
平成27年 金婚式

**【祝・城元地区優勝】**

第11回町民体育大会にて  
(詳細は2Pをご覧ください。)

## 第11回町民体育大会

10月11日に町総合運動公園陸上競技場で第11回町民体育大会が開催されました。

昨年は台風の影響で開催できませんでしたが、今年は秋晴れの下、各地区の選手が熱戦を繰り広げました。

今年は、オープニングセレモニーとして小学4年生による『聖火リレー』や、町民総参加での『町民総踊り』、京セラチームを招待しての『綱引き特別対戦』も行われました。

また、大根占幼稚園の園児によるわんぱく太鼓や、神川地区、青年団による応援披露も会場を大いに盛り上げました。

今年は城元地区が優勝しました。各地区の皆様本当にお疲れさまでした。





## 平成27年 合同金婚式 18組36名の参加

10月28日に田代開発センターで合同金婚式が行われました。今年度は18組36名の参加があり、記念品贈呈等が行われた後に鹿児島長持唄、三味線、日本舞踊などが披露されました。

謝辞を述べられた、鶴田武男、ヨリ子様ご夫妻は「金婚式を迎えられてとても嬉しいです。今後も錦江町の発展の為に尽力していきたい」と述べられました。

## 祝 百歳 有村モヨさん(久木野自治会出身)

久木野自治会出身の有村モヨさん(大正4年10月27日生)が養護老人ホーム大根占錦江園で10月27日に100歳を迎えられました。

施設では家族や施設入所の皆さん等たくさんの方々の参加のもと盛大に100歳のお誕生会が開催されました。

これからも、お体に十分気を付けて元気にお過ごしください。



## 純心祭 鹿児島純心女子短期大学

10月24日に鹿児島純心女子短期大学の純心祭が開催されました。

純心短大では今年の4月に田代川原猪鹿倉地区の田んぼに米を植えて収穫した「純心米」を販売しました。その他にも錦江町の特産品を販売し錦江町をPRしました。

各商品完売し、購入した方から「錦江町の特産品はとても新鮮で美味しいので是非来年も販売してほしいです。」と話してくれました。今後も「純心米」を使った商品開発をしていきますので、ご期待ください。

## 倉元幸一郎さん表敬訪問 KTSの日県民チャレンジ優勝

先日「KTSの日県民チャレンジ」で優勝した倉元幸一郎さんが、優勝賞金の10万円を錦江町に寄付してくださいました。

倉元さんは、「皆さんのおかげで、優勝できたので錦江町の為に使って欲しいと思い、寄付しました。」

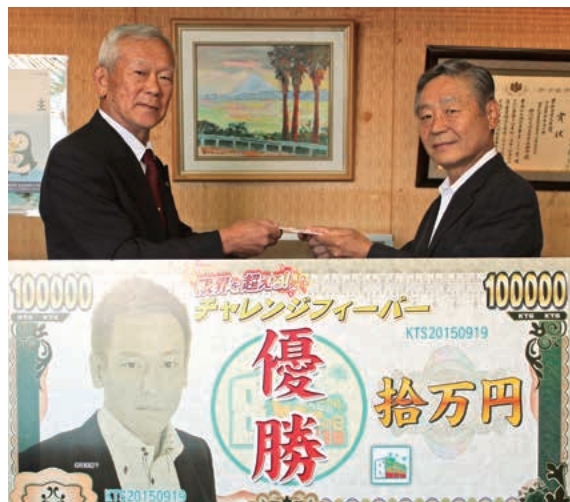



## 第 11回白玉秋季 ナイターソフトボール大会

9月に第11回白玉秋季ナイターソフトボール大会が開催されました。

この大会は、白玉醸造さんがスポンサーとして魔王などの焼酎を参加賞・副賞としてご提供していただいている恒例の大会です。

各チーム日頃の練習の成果がでていました。

今大会の優勝はフィッシャーズが優勝しました。

## 第 11回秋季ナイター 軟式野球大会白玉杯

秋季ナイター軟式野球大会白玉杯が10月に開催されました。

各チーム優勝を目指し、日頃の練習の成果を発揮していました。珍プレー・好プレーが繰り広げられすばらしい大会となりました。

今年の優勝は昨年に続きオール田代が優勝しました。



## 第 37回漁業祭 放流祭・漁業振興祭

10月21日に第37回漁業祭が開催されました。

午前10時から沿岸漁業資源の増殖と豊漁を祈願し、体長約15cm程のヒラメを700匹放流する放流祭が行われました。

その後午前11時からは、漁船操業の安全並びに豊漁を祈願し、恵比須社殿にて漁業振興祭の神事が執り行われました。

## 修学旅行生受け入れ 寝屋川高校&綾部高校

10月に錦江町ツーリズム協議会では、大阪府立寝屋川高等学校・京都府立綾部高校の民泊型教育旅行の受け入れを行いました。各家庭で、農作業体験などを通して宿泊先の方とコミュニケーションをはかっていました。両校の生徒さんからは、「初めての体験で、とてもいい思い出になりました。機会があれば、また錦江町に来たいです。」と話してくれました。

今回受け入れをしてくださった協議会の皆様、本当にお疲れさまでした。



# だい、でん

今月号は「唾液の効果」です。

保健福祉課  
住民生活課



赤ちゃんの時は唾液が多く、よだれが出ますが、大人になりその唾液の出る量が少なくなってくると、色々な弊害が生じます。唾液は口の中の腺から分泌される液体の集まりです。唾液腺は左右対称になっていて、1日に1～1.5リットル分泌されています。

唾液の分泌は、15歳がピークと言われていますが、30代を境にして、次第に分泌量が減少し、70代を超えると、ピーク時の3分の1にまで減少してきますので、30代から口の中の老化は始まっていると言えます。

唾液の分泌量が減ってくる事は、殺菌作用の低下を意味し、それに従って、口の中の細菌が増えてきて、歯の健康を犯したり、様々な体の不調をもたらす要因になったりします。

## 唾液の効果

**抗菌作用：**虫歯や歯周病など、口の中の細菌の感染や身体の中に病原菌が入ってくるのを防いでくれます。

**消化作用：**唾液は、消化液としての働きもして、アミラーゼという酵素がお米やパンなどの炭水化物を消化してくれます。

**毒素排出作用：**毒物や異物が口に入ってきたとき、唾液で包み込んで防いでくれます。

**虫歯予防：**食べかすを喉の奥へ洗い流す洗口液の役割を行って、初期の頃の虫歯を防いでくれます。

**口の中を中和する働き：**食べ物を食べた後は、口の中は酸性に傾きますが、唾液はこの状態を改善し、中和してくれます。

**味覚を感じさせる働きの補助：**食べ物を溶かすことで、味を感じる味蕾細胞の働きを助けてくれます。

## 唾液を増やすには

### 1、水分を多く摂るようにすること。

汗や尿から、平均して、1.5リットルから2リットルは、体の外に排出されていると言われています。その分は、適切な水分補給で補う必要があります。

### 2、食べ物をよくかんで食べる

現代人は、あまり噛んで食べないようです。一度、食べ物を口に入れたら、最低30回ほど噛むといいですね。噛めば噛むだけ、唾液腺への刺激となって唾液の分泌量が増えてきます。

### 3、唾液腺のマッサージ、舌の運動

唾液腺にマッサージを行い、直接刺激を与える方法です。唾液が分泌する顎下腺、舌下腺、耳下腺があるポイントを、指を使ってマッサージします。普段は、あまり舌の運動はされませんが、舌を出したり口の中で回したりする運動も効果があります。

### 4、食べ物では、酸性のものも摂りましょう

成長期を超えた年齢に達すると、身体のどの箇所も老化してきます。見ただけ、イメージしただけで唾液が分泌される食べ物であるレモンや梅干などを普段からとっておくと、自然と唾液の量も増えてきます。若い時は、特に使わなくても、身体の機能が維持できているようですが、年齢を重ねてくると、使わないところから機能が弱くなってきます。唾液の分泌量も同様ですね。ですから適度な刺激を与えてやって、分泌量を減らさない工夫が必要です。

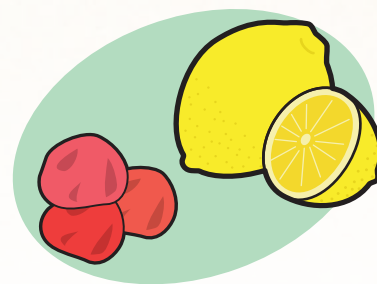



## 保健福祉課からののお知らせ

本庁 福祉チーム TEL 0994-22-3032

### ■ 第16回セルフヘルプフォーラムかごしまの開催について

様々な依存症（アルコール、ギャンブル、薬物など）の問題を抱える当事者が中心となり、セルフヘルプ（自助）グループの存在や意義を広く周知するため、体験談や専門家による講演会を開催します。

**日時：**平成27年11月29日（日）10時から16時まで

**場所：**リナシティかのや 二階 情報研修室

**参加費：**500円（資料代）

**【問い合わせ先】** 鹿児島県精神保健福祉センター TEL 099-218-4755  
地域活動支援センターソーバーハウス TEL 099-248-7821

### ■ 第9回 ハートフルウィークの開催について

誰もが共生していける地域を目指し、障がい者福祉や地域で暮らす障がいのある方々への理解を深めるため、12月9日の障がい者の日を含む期間に各種施設の活動紹介、作品展を行います。

**期間：**12月9日（水）～12月15日（火） **場所：**鹿屋市社会福祉会館 **入場料：**無料

**内容：**各種施設の活動紹介、作品の展示

開催に伴い、障がい者作品展の作品を募集します。

**募集期間：**11月30日メ切

**応募要領：**作品のテーマは自由。絵画、ちぎり絵、写真 ひとり一点。サイズは八つ切り(27.1cm×39.2cm) 作品の裏にタイトル、名前（ペンネームも可）、年齢を記載し、錦江町役場保健福祉課福祉チームもしくは肝属地区障がい者基幹相談支援センターにお持ちください。  
尚、応募をされた作品の返却はできません。

**【問い合わせ先】** 肝属地区障がい者基幹相談支援センター TEL 0994-35-4801  
鹿屋市社会福祉協議会 TEL 0994-35-4808



## 保健福祉課からののお知らせ

本庁 保険衛生チーム TEL 0994-22-3042

### ■ 平成27年度 肝属地区環境ふれあい館 後期講座について

日程	講座名	時間	対象	定員	材料費
12月3日（木）	タイルで作るクリスマスツリー	10:00～12:00	成人	10人	700円程度
12月17日（木）	布ぞうり作り	9:30～15:00	成人	5人	×
1月14日（木） 1月21日（木） 1月28日（木）	思い出のある服で 裂き織りを織ってみましょう！ 3回講座	9:30～12:00	成人	8人	×
1月17日（日）	木工講座～背もたれありベンチ～	9:30～12:00	成人・親子	5組	×
1月27日（水）	布ぞうり作り	9:30～15:00	成人	5人	×
2月7日（日）	自転車整備講座	9:00～12:00	成人・親子	1組	×
2月10日（水）	体に優しいエコクッキング	10:00～13:00	成人	10人	1000円程度
2月18日（木）	端切れでバブーシュ作り	10:00～12:00	成人	6人	×
2月21日（日）	ぼかし作り	10:00～11:00	成人	10人	300円程度
2月25日（木）	布ぞうり作り	9:30～15:00	成人	5人	×

◎受講料は無料ですが、別途材料費が必要な講座もあります。

◎直接来館、電話、FAXで申し込みを受付致します。応募者多数の場合は抽選となり、当選者のみ連絡します。

◎申込期限 11月29日（日）

◎定員に達しない講座は、申込締切後も引き続き受付を行います。お問い合わせください。

◎自転車整備、牛乳パック紙すき（はがき作り）、エコポット作り、廃食油石けん作り、布ぞうり作り、新聞紙エコバッグ作り、牛乳パック工作等については随時受け付けます。直接来館、電話にてご相談ください。

**【問い合わせ・応募先】** 肝属地区環境ふれあい館 鹿児島県鹿屋市申良町下小原 3893-8（申良さくら温泉となり）  
TEL 0994-62-8101 FAX 0994-62-8102 **開館時間：**9:00～17:00 **休館日：**月曜日（祝日の場合はその後の平日）



## 保健福祉課 住民生活課からののお知らせ

本庁 保険衛生チーム TEL 0994-22-3042  
支所 民生チーム TEL 0994-25-2511

### ■ アルコール摂取の仕方について

早いもので、今年も年末年始が近づいてきました。これからの季節、忘年会や新年会など楽しい飲み会の機会が増える方もいらっしゃるかもしれません。

お酒は、少量を適度に楽しめば、ストレス解消などリラックス効果をもたらします。しかし、飲みすぎは肝臓にダメージを与えるだけでなく、高脂肪で塩分の多いおつまみを食べたり、食欲が増えて食べ過ぎてしまったりすると肥満や生活習慣病のリスクが高くなります。低カロリーで、肝臓をいたわるおつまみと共に、適量のアルコールを楽しみましょう。

#### ● おもなアルコールの適量 (男性1日当たり)

ビール	500ml
焼酎	1/2 合
日本酒	1 合
ワイン	180ml
缶酎ハイ(5%)	500ml



#### ● 低カロリーおつまみ

**焼き大根** (大根をちょっと硬めに焼いて歯ごたえを残すのがポイント)

【材料(2人分)】

大根 150g、万能ねぎ 2本、ごま油 適量、かつお節 ひとつかみ  
調味料A(しょうゆ 小さじ1、みりん 小さじ1/2)

【作り方】

- ①大根は厚めに皮をむき、5mm厚さの輪切り、万能ねぎは小口切りにする。
- ②フライパンにごま油を熱し、大根が重ならないように並べ、強火の火で焼く。両面に焼き目がついたら取り出す。大根は2~3回に分けて焼く。
- ③②のフライパンに調味料Aを入れ、大根を戻し、さつとからめる。
- ④器に盛り付けて、かつお節と万能ねぎをふりかける。



## 住民税務課 住民生活課からののお知らせ

本庁 住民チーム TEL 0994-22-3039  
支所 民生チーム TEL 0994-25-2511

### ■ 12月4日から10日までは「人権週間」です。

人権週間は、昭和23年12月10日の国連総会において「世界人権宣言」が採択されたことを記念して定められたもので、今年で67周年を迎え、全国各地で人権に関する各種の啓発活動が実施されます。

本県でも、この期間中、テレビ・ラジオ・新聞による啓発や「人権に関するポスターコンクール入賞作品展」を開催するなど、様々な人権啓発活動を集中的に実施します。この機会に、皆さんも身近なことから人権について考えてみましょう。

#### ● 特設人権相談日予定表

平成27年12月4日(金)	本庁3階監査控室
平成27年12月10日(木)	支所1階会議室
平成28年2月4日(木)	支所1階会議室

【お問い合わせ先】 錦江町役場 住民税務課 住民チーム (22-3039)・住民生活課 民生チーム (25-2511)  
県庁 人権同和対策課 (099-286-2574)



## 地域振興課からののお知らせ

支所 地域振興チーム TEL 0994-25-2511

### ■ やまんなか図書室にキッズスペースを併設

子育て支援、庁舎空き室の有効活用等を目的に、役場田代支所2階「やまんなか図書室」にキッズコーナーを設置しました。柔らかいマットにすべり台やソフトブロックなど設置してありますので、是非ご利用ください。

**利用時間** 午前9時から午後5時まで(毎週火曜日は休館日)

**利用対象** 小学校就学前までのお子様(保護者同伴に限る)

**その他** 施設内にある「利用上のきまり」を守ってご利用ください。





## ■ インターン生の報告書

### 【鹿児島大学法文学部3年 久保 かれん】

今回私は、一週間の錦江町地域づくりインターンに参加し、農業体験や町内巡りなど普段大学やサークルではできなかったことをたくさん経験しました。その中で、錦江町には美味しいものや観光名所がたくさんあり、魅力的な場所であることを知ることができました。

また、同時に地域の方とお話をさせていただく中で、特に宿利原小学校、宿利原地区の抱える問題について改めて考える機会になりました。そして私たちがこのような体験をできたのも地域の方やNPOのみなさんの協力があるからこそということにも気づきました。宿利原はイベントも多く、子供からお年寄りまで、地域の皆さんの結び付きの強さを感じました。寺子屋塾は今年の7月に始まったばかりですが、今後は所属するサークルFree Spotのメンバーとして子供たちだけでなく、地域の方々とも交流をし、たくさんの方にこの活動を知ってもらうことで宿利原小学校の存続に向かっていけたらと思いました。



### 【法政大学2年 沼崎 雄太】

私は地域づくりインターンの会の一員として2週間錦江町に滞在し貴重な経験をさせていただきました。錦江町に来て最初に驚いたことは自分が生活している環境との差の激しさです。目の前に山々が広がっている風景自体が私には新鮮なものでした。そんな環境の変化に加え、初めての民泊ということもあり緊張と不安で満ちていました。しかし2週間お世話になった厚ヶ瀬さん夫妻はとても優しい方でまるで自分の家にいるのではないかと感じるくらい安心して過ごすことができました。2週間の中で一番思い出に残っていることは宿利原小学校の子どもたちと屋外研修に出掛けたことです。その経験で教師の大変さ、働くことの大変さ、気配りや目配りを心がけることの重要性を学びました。もちろん2週間で経験したこと全てが私の思い出です。最後になりますが、温かく迎えてくれた錦江町のみなさんそして厚ヶ瀬さん本当にお世話になりました。また錦江町へ遊びに行きます。



### 【鳥取大学3年 杉田 大輝】

私は今までにこのような経験をしたことがない。そしてこのような感激をしたことがない。振り返るとあつという間ではあったが、とても充実した2週間であった。まず感動したことは錦江町で会う人すべての「心の温かさ」である。私を受け入れていただいたご家族は、私を息子同様に扱っていただき、時に熱く語り合い、時に面倒を良く見ていただいた。また、宿利原小学校の子どもたちには元気とたくましさに驚いた。1年生から6年生までの幅広い年も関係なく、楽しく遊んでいた。そして上級生が下級生を思いやり、面倒を見るところはまさしく「心の温かさ」なのだ実感した。

そしてこんな「台風」に今まで経験したことがあったらどうか。台風のおかげで予定が変更することが多々あったが、農業の台風対策やその現状など知り、経験できたことはとても心に残っている。この激動の2週間でここで語りつくすことができないほど経験することができたことは、必ず私の将来に役立つのだと思う。そして、錦江町の皆様のおかげでこんなに学び、経験することができたことは感謝しても足りない。またここに戻ってきたいと強く思う。



### 【鹿児島大学法文学部3年 相良 美望梨】

今回、錦江町の地域づくりインターンで様々な体験をさせていただきました。私が育った地域は、農家の方が多く、家の周りには田畑が多くあります。そのせいか、小学校でも稲作や野菜づくりなどがありました。小学生の時は、農業体験をただ『楽しいもの』と認識していました。しかし、大学生になってから体験し、お話を聴く中で、自分の地域の農家の方々は今どのような状況なのかなどを考えるきっかけとなりました。実際にインターンの後、祖父と話し、自分の知らなかった地域の現状について知ることができ、良かったと思います。地域づくりは、様々な人が関わって成り立っています。一部の人が頑張っても成し遂げることは難しく、協力してくれる人がいないと成り立たないことがこの一週間で分かりました。

最後になりましたが、インターンをサポートしてくださった皆さん、大変お世話になりました。皆さんがサポートしてくださったおかげで、貴重な経験をさせていただきました。ありがとうございました。また錦江町に行かせていただきます。

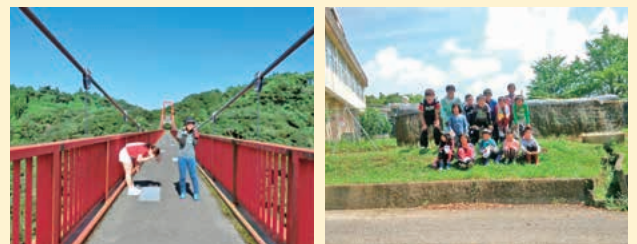





## 企画課 からの お知らせ

本庁 観光広報チーム TEL 0994-22-3032

### ■ 平成 27 年度『宝くじの助成金』により備品を整備

この事業は、財団法人 自治総合センターによる宝くじの社会貢献広報事業として実施されます。助成対象事業は住民の自主的な活動の促進を図り、地域の連帯感に基づく自治意識を盛り上げる活動や地域資源を活かした特色あるソフト事業に対して助成されます。今後、このような助成事業を活用し、地域を盛り上げようとする自治会や地区公民館・グループ等がありましたら、お問い合わせください。



宿利原地区公民館 (アルミステージ一式・照明関係備品一式)

【お問い合わせ先】 錦江町役場 企画課 観光広報チーム TEL 0994-22-3032



## 産業振興課 産業建設課 からの お知らせ

本庁 経済チーム TEL 0994-22-3034  
支所 経済チーム TEL 0994-25-2511

### ■ 広域一斉捕獲を実施について

大隅地域において農作物被害の大きいイノシシについて広域一斉捕獲を実施し、農作物被害の防止・軽減を狙って10月18日に鹿屋市、垂水市、志布志市、大崎町、錦江町の猟友会に賛同を頂き実施しました。本町においては、大根占猟友会が鹿屋市南部猟友会と合同で鹿屋市と錦江町境の桜原自治会付近を実施しました。また、田代猟友会も田代地区のイノシシの駆除を行っていただきました。



【大根占猟友会・鹿屋市南部猟友会】



【田代猟友会】

### 政策推進課からののお知らせ

● 「行政改革推進委員会」の委員を募集します

【役割】 行政改革に関する取り組みについての協議や検討など

【対象者】 11月1日時点において、本町に1年以上在住する満20歳以上の人

【任期】 2年間

【定員】 2名以内(応募者多数の場合は、年齢や居住地などを総合的に勘案し、選考により決定)

【応募方法】 応募用紙に必要事項を記入し、政策推進課まで郵送、FAXまたは直接持参してください。

※ 申込書は、政策推進課または支所地域振興課に備え付けてあるほか、町ホームページからもダウンロードできます。

【応募期限】 11月26日(木) 必着

詳細は、申込書の裏面に記載の募集要項をご覧ください。

【問い合わせ・応募先】

政策推進課 TEL 22-0511

### 住民税務課・住民生活課からののお知らせ

● 人権擁護委員の紹介について



平成27年10月1日付で、山脇幸夫さん(橋ノ口自治会)が人権擁護委員に委嘱されました。

人権擁護委員は、県人権擁護委員連合会又は、各地元の協議会として、法務局とともに様々な活動を行っています。また、人権に関する相談にも応じており、相談は無料で秘密は固く守られますのでお気軽にご相談ください。山脇さん以外に、錦江町の人権擁護委員は、岩崎勝子さん(神川上自治会)、牧原剛さん(山下自治会)です。



## 総務課 からの お知らせ

本庁 総務チーム TEL 0994-22-0511

### ■ 平成 28 年度臨時職員の募集について

11月30日まで、次の臨時職員を募集しています。詳しくは、総務課へお問い合わせください。

#### ● 教育委員会関係

【募集職種】 学校図書司書補 1名 学習支援員 1名

【勤務場所】 町内の小中学校

【勤務期間】 平成 28 年 4 月 1 日～平成 29 年 3 月 31 日 (更新あり)

【賃 金】 学校図書司書補 720 円/時間 学習支援員 820 円/時間

【勤務条件】 1 日 7 時間の月 15 日間勤務

【応募資格】 学校図書司書補一図書司書補又は学校教諭免許を有する方・学習支援員一学校教諭免許又は保育士免許を有する方

【募集年齢】 平成 28 年 4 月 1 日現在で、満 60 歳未満の方

【提出書類】 顔写真を貼付した履歴書 (指定様式なし)・各免許状の写し

【面 接】 平成 27 年 12 月 7 日 (月) 午前 10 時 教育委員会 2 階研修室

#### ● 保健福祉課関係

【募集職種】 一般事務

【勤務場所】 保健福祉課福祉チーム

【勤務期間】 平成 28 年 4 月 1 日～平成 29 年 3 月 31 日 (更新あり)

【賃金及び勤務条件】 月額 154,500 円 勤務内容は職員と同様

【応募資格】 身体に障害のある人 (身体障害者手帳の交付を受けている人) で、自力で通勤でき、かつ、介護者なしで職務の遂行が可能であることが必要。

【募集年齢】 平成 28 年 4 月 1 日現在で、満 50 歳未満の方

【提出書類】 顔写真を貼付した履歴書 (指定様式なし)・身体障害者手帳の写し

【面 接】 平成 27 年 12 月 7 日 (月) 午前 10 時 役場本庁 2 階庁議室

### ■ 必ずチェック最低賃金・鹿児島県最低賃金が時間額 694 円に !!

鹿児島県最低賃金が平成 27 年 10 月 8 日より時間額 694 円に改正されました。

鹿児島県最低賃金 (地域別最低賃金)	最低賃金額	効力発生日
	時間額	
	<b>694 円</b>	平成 27 年 10 月 8 日

鹿児島県最低賃金は県下のすべての労働者に適用されます。ただし、別に定める特定 (産業別) 最低賃金の産業に該当する場合は、当該最低賃金も適用されます。

【最低賃金に関するお問い合わせ先】 鹿児島労働局 (TEL 099-223-8278)・各労働基準監督署

<http://kagoshima-roudoukyoku.jsite.mhlw.go.jp/>

最低賃金テレホンサービス TEL 099-223-8881



## 教育委員会 からの お知らせ

生涯学習チーム TEL 0994-22-0517

### ■ 平成 28 年 成人式のご案内

新成人の新たな門出の日、新成人の皆さんはもとより、多くの町民の皆さんのご来場を心よりお待ちしております。

当日は、記念撮影などもあります。

と き: 平成 28 年 1 月 3 日 (日) 午前 9 時 30 分～受付開始・午前 10 時～正午

と ころ: 文化センター

【お問い合わせ】 教育課 生涯学習チーム TEL 0994-22-0517





## アボカドを使った“商品開発”



講師の増原伸一氏

～地域連携アクティブ教室～

▲9月18日(月) アボカドを地域おこしに生かそうと、本校2年生がアボカドを使った加工品を考える授業が行われました。

## 錦江クリーンアップ作戦



10月1日(木)地域貢献の一環として、本校生徒と職員で錦江町の国道沿い歩道の清掃活動を行いました。

普段は意識していなかった草の量に驚きながらも、少しずつ綺麗になっていく様子に全員が笑顔で時間いっぱい取り組み、集めた草の量はゴミ袋30袋分になりました。

## 職場体験学習報告会・模擬面接

9月28日(月) 7月に行われた2年生職場体験学習の報告会が行われ、それぞれ自分の進路に応じてホテルや販売、保育、公務員などさまざまな事業所で学んだことの体験発表をしました。また、3年生による就職模擬面接が行われました。先輩方のしっかりとした様子を見て進路実現に向けて早めの取組が必要だと改めて感じたようです。



## 交通安全呼びかけ運動

9月28日(月) 秋の全国交通安全運動の一環として、本校の生徒会役員とクラス風紀委員が、錦江警察署や錦江地区協会のご協力をいただき、交通安全のチラシやしおりをドライバーに配布しました。

このしおりは本校書道部が作成したもので、交通安全への思いが込められていました。



年金だより

### 納めた国民年金保険料は 全額が社会保険料控除 の対象です！

住民税務課 電話 0994-22-3039  
住民生活課 電話 0994-25-2511  
鹿屋年金事務所 電話 0994-42-5121

国民年金保険料は所得税法及び地方税法上、健康保険や厚生年金などの社会保険料を納めた場合と同様に、社会保険料控除としてその年の課税所得から控除され、税額が軽減されます。

控除の対象となるのは、平成27年1月から12月までに納められた保険料の全額です。過去の年度分や追納された保険料も含まれます。

また、ご自身の保険料だけではなく、配偶者やご家族（お子様等）の負担すべき国民年金保険料を支払っている場合、その保険料も合わせて控除が受けられます。

なお、平成27年中に納付した国民年金保険料について、社会保険料控除を受けるためには、年末調整や確定申告を行うときに、領収証書など保険料を支払ったことを証明する書類の添付が必要となります。

このため、平成27年1月1日から

9月30日までの間に国民年金保険料を納付された方には、11月上旬に日本年金機構から「社会保険料（国民年金保険料）控除証明書」が送られますので、申告書の提出の際には必ずこの証明書または領収証書を添付してください。（平成27年10月1日から12月31日までの間に、今年はじめて国民年金保険料を納められた方は、翌年の2月上旬に送られます。）

税法上とても有利な国民年金は、老後はもちろん不慮の事故など万一のときにも心強い味方となる制度です。保険料は納め忘れのないようキチンと納めましょう。

### 安心の年中 365日・24時間受付

— 家族葬、自宅葬から一般葬まで —

— ご家族の一人として、ご家族と共に —

真心と誠意の



総合葬祭

## ルミエールなんぐう

愛・まごころ Lumiere  
[JAグループ (株)きもつき]

錦江町馬場 2142 番地 1 (タイヨーさん隣)

TEL (0994) 28-3491 ・ TEL (0994) 24-4444

## 急募

肝属郡医師会立病院

看護補助者 (資格不要・パート可)

施設管理 (ボイラー技士2級・電気工事士取得者優遇)

老人保健施設みなみかぜ

デイケア運転手 (パート)

【お問い合わせ】

肝属郡医師会立病院

総務課庶務係

TEL 0994-22-3111

お知らせ 11月18日(水)より22日(日)まで

本年最大

## 大創業祭

年一回の大売り出し

● 紳士・婦人服・ふとん類・地下タビ

### ピッキリ価格で大奉仕!!

衣料・雑貨  
布団・酒・たばこ

## ふくやま

神川小学校近く TEL 22-0229

### 設備常駐管理員(ボイラーオペラ)募集

雇用形態：正社員 (ボイラー技士2級以上の資格が必要)

賃金：138,000円～142,000円

- 肝属郡医師会立病院でボイラーの運転管理や施設の電灯等の管理の仕事です。
- 就業時間等の詳細は、面談になります。
- 2名の交代で月20日程度の勤務です。

## 株式会社 エム・コーポレーション

〒893-0063 鹿児島県鹿屋市新栄町32-8 TEL 0994-40-3443

## ひろくま衣料部

婦人用品・紳士用品・寝具・靴の販売を中止するため

## オール8割引迄

### 売り尽くし処分(売切れ終了)

## ひろくま ☎ 22-2345

JAバンクウィンターキャンペーン

## JA鹿児島きもつき 特別企画

募集総額  
20億円!!

冬のボーナス・他行満期の預け替えに

JAの定期貯金

「貯王」

# 0.25%

初回特別金利

(お預け入れ期間 1年)

※新規でのお預け入れの方のみとさせていただきます。

※JA鹿児島きもつきに出資いただいている組合員ご本人、またはJA鹿児島きもつきにて年金をお受け取りいただいているご本人に限ります。それ以外の方は店頭表示金利の5倍 年0.125% (税引後年0.099%) となります。

組合員加入申込受付との同時契約、または、年金お受け取り口座の指定、他行からの指定替えによる同時契約も可能です。

(鹿屋市・垂水市・東串良町・肝付町・錦江町・南大隅町に住所、勤務地を有する方は、JA鹿児島きもつきの組合員に加入できます。)

店頭表示金利の  
**10倍**  
(税引後 年0.19%)



10月1日  
～11月1日

戸籍に関する情報はホームページ上では  
掲載致していません



## 宝の持ち腐れ



【白ちよこ】

先日、スマートフォンを新しく買い換えました。以前使用していた物より新機能も幾つかあり、楽しみにしていました。なかでも携帯に話しかけると応答してくれる機能がボタンを押さなくても、声認証だけで応答してくれるようになり魅力を感じていました。声認証の名前は「シリ」といい、ボタンを押す代わりに「エイ、シリ」と呼びかけると起動します。早速家で設定をし画面が終了の画面にかわり、「エイ、シリ」と呼びかけるが応答なし。発音が悪かったかと思い、今度は自分なりに発音を英語を読むように「エイ、シリ」と呼びかけるが応答なし。声の大きさかと思い、大きな声で「エイ、シリ」と呼びかけるが、応答なし。それを聞いていた妻は大爆笑し「馬鹿じゃないの。」携帯は応答せず、妻が反応した。結局次の日、同じ携帯を持っている先輩に聞くと、総合設定のボタンがOFFになっていたのが原因。

このコーナーでは、皆様から寄せられた、面白い話、エピソードを紹介していきますので、皆様の投稿をお待ちしています。

【連絡先】 錦江町企画課

Tel. 0994・22・3032

## 今月のおすすめ本



すべては今日から  
児玉 清 / 著



木場自治会  
西園 マチ子さん



麓住宅自治会  
山下 漣太さん



「がっこうのおばけずかん」  
斎藤 洋 / 作  
宮本 えつよし / 絵

日本人が、本を読まなくなった（特に若者）…ノウハウ本には飛びついて…小説を読まなくなったと、本の虫である著者は嘆いている。

著者の読書の扉を開けた経緯から「読書」とは？本を読むことにより磨かれる感性、思考力、洞察力、寛容の心、想像力は、目には見えないけれどどれも大切！本を読む意義を再認識させてくれる一冊です。

読書の秋・冬に向けて、まずは是非読んでみてください。

この本は、学校にこわーいおばけが出てくる話が七つあります。

ほくが、一ばん気に入った話は、「おきざりランドセル」です。おれいはい、だいじだなと思いました。

ほかにも、こわーいおばけが出ています。読んでみてください。



# 錦江に生きる

From young people in the future

◎このコーナーは、町内で頑張っている方を中心に紹介しています。  
第95回目は、原沢自治会の川辺 博昭さんです。

## ◎95人目 【原沢自治会】川辺 博昭さん



「お待ちしていました。どうぞお入りください。」と、今回取材に応じてくださったのは、原沢自治会の川辺博昭さん(45歳)。

川辺さんは小学校から高校まで田代で過ごされ、高校卒業後は、県外で様々な仕事をされましたが、働いていた職場の仕事内容が衰退してきてたので、そろそろ地元へ帰ろうかなと思っていた頃、ご両親が体調を崩され、それをきっかけに帰郷されました。現在は、町内にある県の施設「照葉樹の森」で山岳ガイドや木工製品を作成されています。

「私は趣味である山登り、物作りもできる現在の仕事は、自分にあった転職、まさに天職ですね」と嬉しそうに作業をされていました。

若い頃はいろいろな仕事をされた川辺さんですが県外にいたときは、自分にあつた仕事を探しつつも、幼い頃から夢であった漫画家という夢が頭から離れませんでした。

仕事もあまり手につかず、これではいけないと思い、若いうちにしかできない、やるだけやってみようと思ひ、

専門学校に通い、漫画の背景画を専門に描く会社に就職しました。「入社した頃は、自分の好きな絵を掛ける喜びが、たまらなく毎日が楽しくとても充実していました。」

納期の締め切りに追われ、事務所の床で寝る事も多々ありました。肉体的、精神的にもきつかったです。漫画が好きという情熱の方が上で何とか耐えられました。

今となつては良い思い出ですね。入社して約5年目で某有名漫画の背景画を手付けました。それをきっかけに、幾つか背景画を手付けた時にはやっていてよかつたと思いました。

今度は自分が作った漫画をこれから描きたいと思つたのですが、その頃日本漫画の展望があまり見えなくなり衰退をいちじるしく感じ、帰郷しました。正直悔しいでしたが、自分なりに夢に向かって精一杯努力したのであまり後悔はありませんでした。なにか一つのをやり遂げたという充実感と、漫画の世界は甘くないという事がわかつただけでも、私にとつてはかけがえのない財産ですね。

現在は、趣味程度に好きな絵を描いて楽しんでいきます。今の夢は、趣味である山登りで、南米にある山に登頂するのが一つの夢ですね。ただ、莫大な費用がかかるので気張らなといかんですね。」と笑ひ

ながら話してくれました。ひたむきに、自分の夢を追い続ける川辺さんは、少年のような澄んだ目をしていました。

### 【空き家の調査にご協力ください。】

町では、現在業者に委託して空き家の調査を行っていますが、11月より現地調査(建物)を町が委託した調査員(業者)が行います。調査員は、身分証および錦江町の腕章を携帯しています。場合によっては、現地立ち入りもあります。空き家の確認調査へのご協力をお願いします。

- 現地調査期間  
平成27年11月上旬～平成28年3月末日
- 委託業者  
株式会社パスコ鹿兒島支店



## EDITORS

- 各地で体育祭が開催されています。体育祭の競技の一つお手玉いれ競争。綺麗な柄のお手玉もありますが、錦江町オリジナルお手玉「でんしろう・くわがたガールズ・きんじろう」のかわいいお手玉登場。(^^) お求めは、でんしろう館にて500円で販売しています。★



## 町営住宅 空き家情報

(11月1日現在)

### 大根占地区

- ・公営 港団地…………… 2戸
- ・町営 京町団地…………… 1戸
- ・町営 池田川北住宅…………… 1戸
- ・町営 旧池田中教員住宅…………… 1戸
- ・町営 宿利原定住促進住宅…………… 2戸

### 田代地区

- ・公営 溝下住宅…………… 2戸

お問い合わせ及び入居希望の方は、本庁建設課へご連絡ください。

## 休日の在宅当番医

月日	病院名	電話番号
11月15日	濱畑クリニック	25-2575
22日	肝属郡医師会立病院	22-3111
23日	肝属郡医師会立病院	22-3111
29日	津崎医院	24-2153
12月6日	二川内科胃腸科	22-2033

※諸事情により変更となる場合がございますので、ご利用の前にお問い合わせください。

## 人口の動き

平成27年11月1日現在

		前月比
人口	8,249人	(△9)
男	3,864人	(△10)
女	4,385人	( )
世帯数	4,052戸	( )

住民基本台帳法改正に伴い、外国人住民も含まれます。