



## 産業振興課 産業建設課 からの お知らせ

産業振興課  
産業建設課

TEL 0994-22-3042  
TEL 0994-25-2511

### ■ 林業関係の退職金の請求手続きや共済手帳の更新手続きを忘れていませんか？

以前、林業退職金共済制度（略称・林退共）に加入している林業事業所で働いていたが、すでに林業界をやめて退職金を請求していない、または林退共制度に加入しているのに長い間手帳更新をしていないなど、お心当たりのある方は下記の番号までお問い合わせください。

お電話では、加入の有無を確認するための項目等をお尋ねし、後日回答を郵送させていただいています。

#### 【お問合せの際に、ご確認ください項目】

- |                |              |
|----------------|--------------|
| 1. お勤めされていた会社名 | 6. 本人の氏名（旧姓） |
| 2. 住所          | 7. 住所        |
| 3. 電話番号        | 8. 生年月日      |
| 4. その会社に入った年月日 | 9. 退職年月日     |
| 5. 勤続年数        | 10. ご連絡先     |

#### 【お問い合わせ先】 TEL 03-6731-2887

お問い合わせの際は番号をよくお確かめください。  
（受付時間 月～金曜日 9:00～17:00）  
※祝日は除く



## 教育課 からの お知らせ

生涯学習チーム TEL 0994-22-0517

### ■ 第9回 新春書初め会のご案内

お正月にふさわしい感動を味わいましょう。親子、お友達同士で思い切って参加してください。

開催内容につきましては生涯学習チームまでお問い合わせください。

**日時：**平成 27 年 1 月 4 日（日） 午後 2 時～ 5 時まで

**場所：**錦江町中央公民館 体育館

**講師：**田貫 独心先生

**対象者：**5 歳児（保護者同伴）～大人の方まで

**参加費：**1000 円（紙・墨汁代・諸経費）

**申込先：**錦江町教育委員会（名前・学校・学年・保護者名・電話番号）をお知らせください。

**締切日：**平成 26 年 12 月 25 日（木）まで

※道具は準備いたしますが、お持ちの方はご持参ください。当日は伝統的な書部門やアート部門などがあり  
どちらでも参加できますので書きたい字句を決めてきてください。また室内履きはご持参ください。

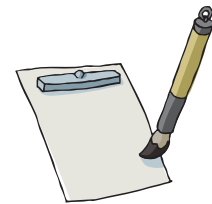

## 総務課 地域振興課 からの お知らせ

本庁 総務チーム

TEL 0994-22-0511

支所 地域振興チーム

TEL 0994-25-2511

### ■ 1月10日は「110番の日」です！

# 110番通報は警察への緊急電話です！

いち早く いそがず慌てず れい静に

1

1

0

相談や照会につきましては、

**# 9110** または **専用の電話番号** を利用してください。

相談や照会を 110 番で利用されると、110 番回線がふさがってしまい、緊急電話に対応出来なくなってしまいます。

記事に関する詳しい内容や問い合わせにつきましては、錦江警察署（22-0110）へお問い合わせください。

