

きんこうたいむ



12

December.2014 VOLUME.117

広報きんこう



「お魚料理教室」
11月18日・20日に町内の5、6年生を対象にお魚料理教室が漁民研修センターで開催されました。詳しくはトピックスP2で、掲載しています。

「健康増進月間」作文・標語コンクール 理事長賞受賞
平成26年度 お魚料理教室
秋季全国火災予防運動
いきいき秋祭り開催

特集

「健康増進月間」作文・標語コンクール 理事長賞の受賞



鹿児島県国民健康保険団体連合会が、10月を「健康増進月間」と定め、“体験に基づいた健康に関すること”をテーマとした作文・標語の募集をしました。錦江中学校の船迫龍之介君が、『祖父が教えてくれたもの』というタイトルで理事長賞を受賞しました。事故により体が不自由になった祖父との関わりを通して学んだことが、丁寧な表現で書かれた作文でした。（作文は錦江中学校に展示されています。）

平成 26 年度 お魚料理教室

平成26年11月18日・20日に町内の5.6年生を対象にお魚料理教室が、漁民研修センターで行われました。カンパチの解体ショーなどを見学した後、大隅岬漁協の方から指導を受け、実際にカンパチをさばいたり、さつま揚げを揚げる体験をし、自分達で調理した新鮮な魚料理を堪能しました。関係者からは、「今後もこのような講習会を通じて水産業や漁協に興味を持ってもらいたいです。」と話してくださいました。



錦江



暮らしの情報や、みんなの活躍など、まちの話題をピックアップしてご紹介します。

トピックス

いきいき秋祭り開催

11月9日に錦江町役場本庁周辺でいきいき秋祭りが開催されました。今年は錦江町施行10周年を記念し、町内の特産品の販売を始め健康運動教室、相撲などの様々な催しが行われました。

また毎年恒例の魚のつかみ取りでは、懸命に魚を捕まえる子供達に多くの声援が飛びかい、おいに盛り上がりました。



秋季全国火災予防運動



平成26年11月10日に秋季全国火災予防運動の一環として、錦江町法輪保育幼年消防クラブの皆さんが、街頭パレードをしました。

マーチング演奏や「わたしたちは火あそびしません」の横断幕を手にし、「火の用心」と大きな声で呼びかけ、最後は錦江町役場本庁前で「火遊びしません」と全員で誓っていました。

だい、でん

今月号は「知ってますか錦江町の二つの診療所」です

保健福祉課
住民生活課



診療所というとドクターコトーのように離島にある小さな医院など想像される方が多いかと思いますが、実は錦江町にも宿利原巡回診療所と池田へき地診療所という二つの診療所があるのです。鹿児島県内にも市町村が運営する診療所は大小30か所あります。ちなみに隣の南大隅町には4か所あります。錦江町の場合どちらも週1回の運営ですが、無医地区の地域医療に大きく貢献しております。今月号は錦江町が運営する診療所について書いてみました。



西田
卓爾先生



池田へき地診療所

池田小学校の
近くです。

(原則毎週火曜日
午後2時から)

こんにちは。池田診療所に勤務しています西田卓爾といいます。肝属郡医師会立病院で外科医として働いていますが、なんでも診るつもりで勉強しています。診療所では毎週火曜日午後2時から勤務しています。池田診療所は小さいので頼りなさそうに見えますと思いますが、まさにその通りです(笑)。

しかし、今年心電図モニターを導入したので心電図検査ができるようになりました。また血液検査は肝属郡医師会立病院へ提出され、迅速に検査ができます。是非ご相談ください。

池田には今の農協近くに坂元先生の医院がありましたが、閉鎖後、無医地区解消のために平成2年6月に医師会立病院の巡回診療所が開設されました。最初は池田研修センター(旧林業センター)の一室を利用して行っていました。現在の建屋で町が運営するようになったのは平成5年からです。宿利原診療所に比べると歴史的には新しい診療所です。

現在、肝属郡医師会立病院の西田卓爾先生(左の写真)が診療をしてくださっています。先生が言われるように、今年からポータブルの心電計を導入したので、池田、宿利原どちらの診療所でも心電図の計測ができます。

西田先生は自己紹介のとおり、ユーモアがあって、とても相談しやすい先生です。

どちらの診療所も、定期診療でお薬をいただく程度の患者さん(慢性期といいます)なら身近で便利です。インフルエンザの予防接種も予約制ではありますが行ってますので是非ご利用ください。

なお、今のところ予防接種はインフルエンザのみの対応です。

宿利原小学校の
近くです

(原則毎週木曜日
午後2時から)



宿利原巡回診療所



安部
智先生

宿利原診療所は、昭和43年に昔の宿利原小学校の養護室跡で始まりましたが、老朽化のため、昭和51年に現在の消防車庫付近にプレハブの診療所ができました。当時は、週2回の開設でした。時を経て現在の位置で運営しておりますが、現在週1回です。

医師については当時から派遣の形をとっています。現在診療していただいている医師は、垂水中央病院院長である安部智先生(右の写真)です。毎週木曜日の午後2時からの診療になっています。

安部先生もとても気さくで優しい先生で、患者さんの声の一つずつ拾ってくださいます。先生は、地域医療の発展にも取り組んでおられ、研修医もたくさん連れて来られます。

宿利原地区を無医地区としないため造られた、宿利原巡回診療所です。宿利原地区の皆さん、身近にある診療所をぜひご利用ください。

通常は垂水市の市立病院である垂水中央病院に勤務していますが、平成24年から宿利原診療所も担当させていただいています。週1回の診療ですが、身近な医療機関として、生活習慣病の管理を中心に地域の方々の健康を守っています。高血圧や脂質異常症など多くの病気に対応できますので、お気軽にお越しください。



■ ゴミ分別のワンポイント講座

第2回「レジ袋の話」

軽いのに、なぜかかさ張るプラごみ。

「そうだ、同じ  なんだから、レジ袋にプラごみを入れて出せばかさ張らないからいいんじゃない！」と、レジ袋などの小袋に入れ、さらに指定ゴミ袋に入れ二重袋の状態に出すと、異物の混入が判りづらく、適正なりサイクルができなくなります。

レジ袋などをプラスチック製容器包装で出すときは、レジ袋に何もいれずに、そのまま指定袋に入れて出しましょう！



正しい出し方



二重袋はダメ！

今月のポイント

レジ袋は数枚まとめ、結ぶなどして、中身が入っていないことを確認し、資源ゴミ（プラ）で出しましょう。

次回は、ペットボトルのお話の予定です。お・た・の・し・み・に！チャオ！

■ 肝属地区清掃センター等へのゴミ持込みについて

年末（12月27日～30日）の間は各家庭から出されるゴミなどで大変混雑する恐れがありますので、早めの持ち込みをお願いいたします。

● 肝属地区清掃センターへの年末受け入れ状況

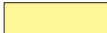
 は混雑が予想される期間です。

曜日	日	月	火	水	木	金	土
日	12月21日	12月22日	12月23日	12月24日	12月25日	12月26日	12月27日
状況	○	○	○	○	○	○	○
日	12月28日	12月29日	12月30日	12月31日	1月1日	1月2日	1月3日
状況	○臨時	○	○	×	×	×	×
日	1月4日	1月5日	1月6日	1月7日	1月8日	1月9日	1月10日
状況	×	○	○	○	○	○	○

● 大根田最終処分場の年末受入状況（不燃物のみ受入可能）

曜日	日	月	火	水	木	金	土
日	12月21日	12月22日	12月23日	12月24日	12月25日	12月26日	12月27日
状況	×	○	×	○	○	○	×
日	12月28日	12月29日	12月30日	12月31日	1月1日	1月2日	1月3日
状況	×	○	○	×	×	×	×
日	1月4日	1月5日	1月6日	1月7日	1月8日	1月9日	1月10日
状況	×	○	○	○	○	○	×

【搬入時間】 午前 8：30～12：00 午後 1：00～4：30

詳しい内容につきましては大隅肝属広域事務組合（TEL 0994-63-0168）または、保健衛生チーム・民生チームまでお問い合わせください。

国民健康保険からの お知らせ 高額療養費制度をご存知ですか？

【入院が決まった。医療費が高額になりそうで心配……。】

このようなときなど、同じ月内の医療費が高額になった場合は、**(※1) 自己負担限度額**を超えた分を「高額療養費」として錦江町国保が負担し、国保加入者の医療費負担を軽減します。

(※1) 自己負担限度額は年齢や所得によって異なります。(下表)

① あらかじめ「限度額適用認定証」の交付申請をしておきましょう。

申請して交付された「限度額適用認定証」を医療機関窓口で提示すると、請求金額が自己負担限度額までになります。住民税が非課税の世帯には入院時の食事代も同時に減額されます。

入院だけでなく、外来でも適用されます。

ただし、**70歳以上75歳未満の課税世帯の方は、申請する必要はありません。**保険証が「限度額適用認定証」の代わりになります。また、国保税を滞納している世帯には交付されない場合があります。

●申請に必要なもの → [保険証]・[世帯主の印鑑]

●申請の場所 → 保健福祉課保険衛生チームまたは住民生活課民生チーム

② 「限度額適用認定証」の提示をすることができなかつたら払い戻しがあります。

交付申請が間に合わなかったりして、医療機関窓口で提示できず、限度額を超えて一部負担金を支払っていて高額療養費に該当した場合は、診療月の2か月後以降に錦江町国保から世帯主へ、払い戻しの申請手続きについて通知いたします。**申請には必ず領収書が必要ですので大切に保管してください。**

【「高額療養費」のポイント！】

- ・1か月ごとにかかった医療費で計算します。
- ・食事代や病院着代、差額ベッド代などの保険適用外は対象になりません。
- ・同世帯で同月に複数か所の医療機関に支払いがあり、それらを合算して高額療養費の払い戻しの支給該当になった場合は上記②の取り扱いです。**対象分すべての領収書が申請には必要となります。**ただし合算できるものには条件がありますので、詳しくはお問い合わせください。

【自己負担限度額（月額）】

健康保険法施行令等の一部改正により、平成27年1月診療分から、70歳未満の人の高額療養費の自己負担限度額が、現行3区分(A,B,C)から5区分(ア,イ,ウ,エ,オ)に細分化され変更になります。

そのため、70歳未満の方で平成26年8月以降に「限度額適用認定証」の申請をされた方には、平成26年12月末日有効期限のものが交付されています。この方々には、平成26年12月中に、平成27年1月から7月までお使いいただける新区分が記載されたものを自動的に郵送いたします。

70歳未満の方

現区分	新区分	(※2) 所得要件	自己負担限度額	(※3) 多数該当
上位所得者 (A)	ア	所得 901万円超	252,600円+(総医療費-842,000円)×1%	140,100円
	イ	所得 600万円～901万円以下	167,400円+(総医療費-558,000円)×1%	93,000円
一般 (B)	ウ	所得 210万円～600万円以下	80,100円+(総医療費-267,000円)×1%	44,400円
	エ	所得 210万円以下	57,600円	44,400円
住民税非課税世帯(C)	オ	住民税非課税	35,400円	24,600円

※「現区分(平成26年12月診療以前)」の自己負担限度額についてはお問い合わせください。

70歳～74歳の方の自己負担限度額は、変更ありません。

70歳～74歳の方

区分	外来(個人単位)	外来+入院(世帯単位)
現役並み所得者	44,400円	80,100円+(総医療費-267,000円)×1% (※3) 多数該当 44,400円
一般	12,000円	44,400円
低所得者	Ⅱ	24,600円
	Ⅰ	15,000円

(※2) 所得とは：総所得金額等から基礎控除額33万円を控除した額です。

(※3) 多数該当とは：過去12か月で高額療養費に該当した月が3回以上あった場合、4回目以降は限度額が引き下げられます。

【お問い合わせ先】 保健福祉課保険衛生チーム TEL 22-3041 住民生活課民生チーム TEL 25-2511



保健福祉課 住民生活課からののお知らせ

本庁 保険衛生チーム TEL 0994-22-3042
支所 民生チーム TEL 0994-25-2511

■ お酒と上手に付き合う方法

年末年始は、忘年会や新年会でお酒を飲む機会が増えます。お酒の飲み方は人それぞれですが、楽しく健康的に自分にあった飲み方が出来るといいですね！

●自分の飲める量を知っておこう

身体の中に入ったアルコールは脳の神経細胞に作用し活動を抑制し麻痺させます。理性をつかさどる大脳皮質の活動が低下し、感情や本能の活動が活発になります。そして飲みすぎると酩酊状態に…。「百薬の長」と言われるお酒も度を過ぎると、体調を壊したり思わぬ失敗を招きます。健康のため、円満な日常生活のためお酒と上手に付き合う方法を見直してみませんか？

●適量

一口に「適量」と言っても、その量は人によってさまざまです。「適度な酒量」を「自分のペース」で「味わいながら」飲むことが大切です。

1日のアルコール摂取量の目安

日本酒	1合 (180ml)	・ビール	中瓶 1本 (500ml)
焼酎	0.6合 (110ml)	・ワイン	1.5杯 (180ml)



●休肝日

沈黙の臓器と呼ばれる肝臓は、日々黙々と働いています。しかし毎日アルコールの処理を行わせるとオーバーヒートしてしまいます。週に2日はお酒を飲まない日を設け、肝臓を休ませるようにしましょう。

●おつまみ選び

二日酔い予防対策としては、お酒を飲むときはお酒だけを飲まずに食べ物と一緒に食べることを心がけましょう。おつまみ選びも肝心です。

おつまみ選びのポイントは「高タンパク低カロリー」

良質のタンパク質をしっかりと摂ること
タンパク質の吸収を高めるビタミンB6を積極的に!!
肝機能をより高めるタウリンを積極的に!!



総務課からののお知らせ

本庁 総務チーム TEL 0994-22-0511

■ 公用車を売却します

公用車の更新に伴い、次に掲げる車両を錦江町内の個人及び法人を対象とした入札により売却します。



公用車
(消防ポンプ車)
11,616km
H1.11



公用車
(消防ポンプ車)
5,994km
H 4.2

※車両名称、走行距離 (11月20日現在)、初度登録年月

【入札参加申込み】

- 期間 平成26年12月11日(木)から平成26年12月19日(金)(土・日曜日を除く)
午前8時30分～午後5時15分
- 場所 総務課へお申し込みください。各車両の入札の説明書及び申込書を準備してあります。

【車両の公開】

- 期間 平成26年12月11日(木)から平成26年12月19日(金)(土・日曜日を除く)
午前8時30分～午後5時15分
- 場所 錦江町役場本庁駐車場 ※車両の内外装及び機関の確認とし、試乗はできません。

【入札】

- 期日 平成26年12月25日(木) 午前9時
- 場所 錦江町役場本庁2階会議室 ※入札は参加申込みをする必要があります。

【その他】 詳細については、総務課へお問い合わせください。

【お問い合わせ先】 総務課 総務チーム TEL 22-0511

政治家の寄附の禁止事項

政治家の寄附は禁止、有権者が求めることも禁止されています

秘書等が代理で出席する場合の結婚祝	地域の運動会・スポーツ大会への飲食物等の差入	お祭りへの寄附・差入
町内会の集会・旅行等の催物への寸志・飲食物の差入	みんなで徹底しよう 三ない運動 贈らない! 求めない! 受け取らない! これらのものも、政治家の寄附禁止の対象となります。	落成式・開店祝等の花輪
病気見舞		お歳暮・お年賀
入学祝・卒業祝		秘書等が代理で出席する場合の葬儀の香典
葬儀の花輪・供花		

[総務省 なるほど! 選挙「寄附の禁止」](#) (公財) [明るい選挙推進協会](#)
[総務省 寄附の禁止](#) 検索 [明るい選挙推進協会 三ない運動](#) 検索



産業振興課
産業建設課 からの お知らせ

産業振興課 TEL 0994-22-3042
産業建設課 TEL 0994-25-2511

鳥インフルエンザ対策について ~鳥を飼っている方々へお願い~

平成 26 年 11 月 27 日、**鹿児島県出水市**の衰弱しているマナヅルから高病原性鳥インフルエンザウイルス (H5N8 亜型) の陽性が判明しました。また、県外各地においても野鳥等の糞からウイルスが検出されており、鳥インフルエンザウイルスの侵入リスクが非常に高まっています。

つきましては、鳥類を飼われている方々は、防疫の強化を図るために下記の事に留意して下さるようお願い申し上げます。

- 飼養している鶏等の**健康観察**を確実に行ってください。
- **野鳥**や**小動物侵入防止対策** (防鳥ネット等) をお願いします。
- 鶏等に与える飲み水は水道水を利用するか、それ以外の水を与えるときは、塩素で消毒し、**野鳥のふん等が混入しない**ようにしてください。
- 定期的に、**石灰散布**等の消毒を行ってください。
- 家庭で飼われている鶏等を**山へ放置**しないでください。

道路上の石灰消毒実施について【お願い】

豚流行性下痢・鳥インフルエンザ等の家畜伝染病の侵入リスクが高まっていることから、**県道 68 号線の広域農道入口、壱崎・笹原入口及び町道の数力所**で車両タイヤの石灰消毒を行いますので、ご理解とご協力をお願い申し上げます。

※豚肉・鶏肉等の生産現場では、一層の衛生対策・飼養管理に努めておりますので、安心して食べてください。畜産物消費拡大のご協力をお願い致します。



産業振興課 産業建設課 からの お知らせ

産業振興課
産業建設課

TEL 0994-22-3042
TEL 0994-25-2511

■ 林業関係の退職金の請求手続きや共済手帳の更新手続きを忘れていませんか？

以前、林業退職金共済制度（略称・林退共）に加入している林業事業所で働いていたが、すでに林業界をやめて退職金を請求していない、または林退共制度に加入しているのに長い間手帳更新をしていないなど、お心当たりのある方は下記の番号までお問い合わせください。

お電話では、加入の有無を確認するための項目等をお尋ねし、後日回答を郵送させていただいています。

【お問合せの際に、ご確認ください項目】

- | | |
|----------------|--------------|
| 1. お勤めされていた会社名 | 6. 本人の氏名（旧姓） |
| 2. 住所 | 7. 住所 |
| 3. 電話番号 | 8. 生年月日 |
| 4. その会社に入った年月日 | 9. 退職年月日 |
| 5. 勤続年数 | 10. ご連絡先 |

【お問い合わせ先】 TEL 03-6731-2887

お問い合わせの際は番号をよくお確かめください。
（受付時間 月～金曜日 9:00～17:00）
※祝日は除く



教育課 からの お知らせ

生涯学習チーム TEL 0994-22-0517

■ 第9回 新春書初め会のご案内

お正月にふさわしい感動を味わいましょう。親子、お友達同士で思い切って参加してください。

開催内容につきましては生涯学習チームまでお問い合わせください。

日時：平成 27 年 1 月 4 日（日） 午後 2 時～ 5 時まで

場所：錦江町中央公民館 体育館

講師：田貫 独心先生

対象者：5 歳児（保護者同伴）～大人の方まで

参加費：1000 円（紙・墨汁代・諸経費）

申込先：錦江町教育委員会（名前・学校・学年・保護者名・電話番号）をお知らせください。

締切日：平成 26 年 12 月 25 日（木）まで

※道具は準備いたしますが、お持ちの方はご持参ください。当日は伝統的な書部門やアート部門などがあり
どちらでも参加できますので書きたい字句を決めてきてください。また室内履きをご持参ください。

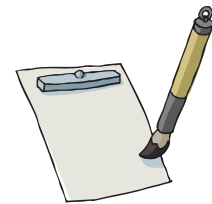

総務課 地域振興課 からの お知らせ

本庁 総務チーム

TEL 0994-22-0511

支所 地域振興チーム

TEL 0994-25-2511

■ 1月10日は「110番の日」です！

110番通報は警察への緊急電話です！

いち早く いそがず慌てず れい静に

1 1 0

相談や照会につきましては、
9110 または **専用の電話番号** を利用してください。
相談や照会を 110 番で利用されると、110 番回線がふさがってしまい、緊急電話に対応出来なくなってしまいます。
記事に関する詳しい内容や問い合わせにつきましては、錦江警察署（22-0110）へお問い合わせください。





政府統計

未来の農林業を育てる統計調査が始まります。

農林業センサス

検索

農林水産省

12月中旬頃から調査員が調査に来ますのでご協力をお願いします。

南大隅高校だより

2014 12月号
 今月は、南風祭・人権同和教育講演会・長距離走大会・高大連携・高校フェスタ・部活動大会結果報告についてお知らせします。

第49回 南風祭 輝け◆みなおfestival 2014 ~今ここに最高の笑顔を~

10月25日(土)に、第49回南風祭が開催されました。ステージ部門では、クラス劇やダンス、バンド演奏、書道パフォーマンスなどの発表に加え、3年生による家庭科の授業で制作した「じんべい」のファッションショーや音楽選択者の合唱などで盛り上がりました。展示部門では、1年生による作品や部活動作品、授業作品、委員会作品があり充実した内容でした。そして今年度より始まった図書委員会による絵本の読み聞かせでは、多くの子どもたちの笑顔で溢れていました。またPTAの協力による食物バザーでは、カレー・うどん・団子などが短時間で完売しました。保護者の皆様、地域の皆様、御来場いただきありがとうございます。来年度の南風祭も是非お越し下さい。



人権・同和教育講演会

11月5日(水)、『かごしま犯罪被害者支援センター相談員』松田千恵美さんを講師にお招きして、「犯罪被害者の人権」についての講演会を実施しました。この講演会をとおして、被害者が負った心の傷は計り知れないものであり、周りの些細な一言がさらに被害者を傷つけることがあることを知りました。相手の置かれている状況をよく考え言葉を発したり、行動したりすることが大切なのだということを改めて考えさせられました。



犯罪被害者の人権
 被害者支援センターの活動から
 相談員 松田千恵美氏

校内長距離走大会 11月7日(金)、晴天のなか女子5

キロ、男子8キロのコースを走りました。それぞれが目標とする順位やタイムに向けて最後まで一生懸命に走る生徒の姿が見られました。保護者の皆様、地域の皆様、ご声援ありがとうございました。



鹿児島国際大学との高大連携 11月14日(金)、三重

県多気まちの宝創造特命監岸川政之氏をお迎えして、鹿児島国際大学の馬頭教授とゼミ生によるシンポジウム「南大隅を高校生に語る」が南大隅町中央公民館で行われました。ここでは、岸川氏の講演のあと、地域創生に向けて馬頭ゼミ生からの提案を聞き、本校を代表して生徒会長の溝田大智さんが、地域アンケートのまとめを発表しました。今後も大学生と高校生が連携して地域活性化に向けて学習の機会が増えていって欲しいです。



大隅地区専門高校フェスタ

11月14日(金)、末吉高校で大隅地区専門高校フェスタが開催され、本校の調査研究班7名の生徒が、地元の野菜や柑橘類、びわ茶等特産品販売を行いました。多くの小・中学生が参加し、賑わいを見せました。



自転車競技部大会結果報告

第69回国民体育大会 ~長崎県~

◇4km速度競走...優勝 3年 水谷 翔(根占中出身)

第10回全国ジュニア自転車ロード競技大会 ~三重県~

◇高校生男子108km...優勝 3年 富尾 大地(田代中出身)
 準優勝 3年 水谷 翔(根占中出身)

南大隅高校

検索

町内各所に「学校便り」も配布していますのでご覧下さい。またHPもご覧下さい。
<http://www.edu.pref.kagoshima.jp/sh/Minamiosumi/>

年金だより

国民年金保険料のご案内を民間委託しています。

住民税務課	電話 0994-22-3039
住民生活課	電話 0994-25-2511
鹿屋年金事務所	電話 0994-42-5121

Q 夜間や休日にも電話や訪問があるのですか？

A 平日の日はお仕事や学校等で連絡がつきにくいこともあるため、土日や祝日の午前8時から午後9時までの時間帯にお電話や訪問をさせていただく場合があります。

※その他のQ&Aは、日本年金機構のホームページに掲載しています。

振り込め詐欺などにご注意！

日本年金機構では、国民年金保険料を納め忘れている方に対して、電話・文書・戸別訪問による納付のご案内を民間事業者へ委託しています。

◆平成26年10月から◆

●ご案内させていただく民間事業者

(株)キャリアリンク
Tel 0120・925・997

【お問い合わせ先】

年金Q&A「民間事業者による国民年金保険料のご案内」

Q 民間事業者へどのような業務を委託しているのですか？

A 国民年金保険料の納め忘れのあるお客様に対して、電話や文書、戸別訪問による納付案内と免除・猶予制度のご案内、戸別訪問による保険料の収納業務、その他口座振替などの案内を委託しております。

※ご不明な点は、鹿屋年金事務所までお問い合わせください。
Tel 099・442・5121

お知らせ コーナー INFORMATION

2014. 12

平成26年度交通事故に係る弁護士相談

交通事故でお悩みの方を対象に弁護士による相談を実施します。相談を希望される方は、事前に鹿児島県交通事故相談所鹿屋支所に申し込んでください。

【相談日】平成27年2月25日(水)

【時間】午後1時～午後3時まで

【場所】鹿児島県交通事故相談所鹿屋支所

鹿屋市打馬2丁目16・6

大隅地域振興局内(1F)

Tel 0994・52・2089

【相談料】無料

【申込期限】平成27年2月18日(水)まで

【相談時間】県の休日を除く月曜～木曜(午前9時～午後3時30分)

【相談方法】面接・電話・郵便等

※秘密は厳守します。

心の健康(こころ)講演会

【日時】平成27年1月31日(土) 13時30分～(開場13時)

【場所】リナシテイかのや

【講演】

演題 「心豊かに生きる」

講師 清影山如意輪寺住職

原口 元秀 氏

～講師紹介～

清影山如意輪寺は福岡県小郡市にある通称「かえる寺」で知られ、寺内には五千匹のカエルの石像などがあり、全国各地から訪れる参拝者に「初心にかえる、若かえる、気持ちをかえる」などの「カエル説法」で有名です。

【参加料】無料

当日は、大隅地域における心の健康づくりについての講演や健康相談(要予約)も行われます。申込みはなくても講演会は参加できますが、参加者多数の場合お断りする場合がありますのでご注意ください。

【問い合わせ先】

●参加申込み

錦江町役場保健福祉課保険衛生チーム

Tel 22・3041

●健康相談

鹿屋 肝属地域産業保健センター

Tel 0994・40・5441

鹿屋保健所健康増進係

Tel 0994・52・2105

*** 今冬における節電へのご協力のお願い ***

今冬の電力需給については、原子力の再稼働がない場合、可能な限りの供給力対策を織り込むことで、安定供給に必要な予備力を何とか確保できる見通しです。しかしながら、電力需要の急増や発電所トラブルなどが発生した場合には、より厳しい需給状況になることが予想されます。

このため、昨冬にご協力いただいた節電を目安に、お客さまの生活・健康や生産・経済活動に支障のない範囲で可能な限り、節電にご協力いただきますようお願いいたします。

【節電にご協力いただきたい期間・時間帯】

期 間：平成26年12月1日(月曜日)～平成27年3月31日(火曜日)の平日

(年末年始12月29日(月曜日)～1月2日(金曜日)を除く)

時間帯：8時～21時(特に電気の使用が集中する8時～11時、17時～20時は重点的に節電へのご協力をお願いします)



安心の年中 365 日・24 時間受付

— 家族葬、自宅葬から一般葬まで —
— ご家族の一人として、ご家族と共に —

真心と誠意の



総合葬祭

ルミエールなんぐろ

愛・まごころ Lumiere
〔JAグループ ㈱きもつき〕

錦江町馬場 2142 番地 1 (タイヨーさん隣)
TEL (0994) 28-3491 ・ TEL (0994) 24-4444

年末年始大売出し
初商正月2日9時

衣料・寝具・靴、オール値下げ断行!

今までにない全品割引大提供!

クリーニング ホワイト急便 早い・安い・キレイ!	ブックセンター ひろくま 初商2日12時より	衣料・寝具・靴 ひろくま 代表 ☎ 22-2345
--------------------------------	------------------------------	---------------------------------

肝属郡医師会立病院 職員募集

【常勤職員】

- 看護師・准看護師…3名
- 看護補助者(資格不要)…1名
- 作業療法士…1名 ● 薬剤師…1名

【契約社員】

- 調理師・調理員…若干名
- 調理補助…若干名

【パート職員】

- 看護師 若干名 ● 看護補助者…若干名
- 管理栄養士・栄養士…1名
- 調理師・調理員…若干名
- 調理補助…若干名

※看護奨学生も同時募集中

【問い合わせ窓口】

肝属郡医師会立病院 総務課庶務係
TEL 0994-22-3111

一般葬から家族葬神田

ご家族、親しい方と
心づくしのご葬儀を **¥189,000**

葬儀費用として上記金額以外は一切頂きません(消費税込み)
*別途料金: ●お布施・玉串料(寺院や神主様への志) ●火葬場の使用料金

24 時間受付 お気軽にお問い合わせください

TEL 58-7916 (有)神田葬祭
吾平町 麓 寒水

POINT
成長過程を綴れます。

七草・成人・同窓会
アルバムに残しませんか。
写真の黒木 TEL0994 (24) 2272

有料広告募集中

広報きんこうに掲載する有料広告を随時募集しております。広告主様アイデアで、さまざまな用途にご利用いただけます。

広告掲載についての詳細は、錦江町役場ホームページか、錦江町役場企画課へお問い合わせください。

1 枠 (縦 50mm × 横 87mm)
月額 5,000 円

正職員募集中

職 種：一般事務
仕事内容：販売事業、水揚げの選別・搬送、購買事業、燃油の供給、
共済事業、共済の推進、各種伝票の入出力、整理、管理
年齢・性別：40 歳以下 男性 1 名 女性 1 名
勤務時間：8 時～17 時
給与・その他：当組合給与規程等による
申込締切：履歴書は 12 月 26 日(金) 午後 5 時迄(送付又はご持参ください。)
面接：追って各自へ連絡致します。 ※その他、詳細は面接にて

履歴書の送付又はご持参先

〒893-2601 肝属郡南大隅町佐多伊座敷 3937 番地
おおすすめ岬漁業協同組合 佐多支所
電話 0994-26-0007(担当：中村)



【白ちよこ】

■ トップのそばに：

十一月三日に錦江町文化センターで第十回錦江町文化祭が開催されました。

毎年、文化祭を楽しみにしている城元地区のご婦人 K さんは、家事を済ませてから少し遅れて会場に入りました。

当然、文化祭は始まっており、会場の観客席は薄暗く、懸命に空いている席を探して、やっとの思いで空いている席に座り、舞台を楽しむことが出来ました。

舞台が終わり、会場内が明るくなつて K さんは驚きました。K さんの隣には楠元町長さんが座っているではありませんか！

トンチの利く K さんは、洗剤に例えるなら「トップ」のそばに座るなんて「アリエール」。そんな私は「ポールド」なことよ！と感じたそうです。(ポールドの意味は「大胆な」です) ☆K さんは、身の回りの出来事を絵ハガキに書き、教育課へご送付くださいます。毎回ありがとうございます。

このコーナーでは、皆様から寄せられた、面白い話、エピソードを紹介していきますので、皆様の投稿をお待ちしています。

【連絡先】錦江町企画課

TEL 0994-22-3032

戸籍の窓

11月1日
～ 11月30日



戸籍に関する情報は
ホームページ上では掲載致しておりません

今月のおすすめ本



一期一会 トキメキ1等賞。
マインドウェイブ/キャラクター/著

となりの席の男の子、シュウトが好きミチル。ついに勇気を出して告白しました。待っていたのは、ステキな毎日……。

この一期一会シリーズは、女の子の恋のお話がたくさん書いてあるので、女の子にオススメです。



麓住宅自治会
山下 鈴さん



大橋上自治会
川越 裕子さん



天涯の船 上下巻
玉岡 かおる / 著

時は明治17年、留学生としてアメリカに渡った二人の男女は数奇な運命に翻弄される。やがて男は日本の造船王となり女はオーストラリアの伯爵夫人となったが、二人の思いは、海を超えてお互いを支え続けた。ペンダント・トップ（船）が語る永遠の愛を感じてみませんか。



錦江に生きる

From young people in the future

◎このコーナーでは、町内で頑張っている方を中心に紹介していきます。
第86回目は、麓自治会の大山 俊則さんです。

◎86人目 【麓自治会】大山 俊則さん



お待ちしていました。とにっこり笑い、快く取材に応じてくださったのは、麓自治会の大山俊則さん（56歳） 小学校〜中学校まで大根占で過ごされ、高校は国立門司海員学校（北九州市）に進学され、海洋技術について幅広く勉強されました。海員学校を卒業後、約7年程、国内航路を廻られた後、実家の魚移動販売を手伝う為に帰郷されました。大山さんは主に魚の仕入れをされていましたが、平

成2年に親戚の方から今のおおすみ岬漁協共同組合に誘われて組合員になりました。「もう24年か〜。長いようで短かったですね」と当時を思いだすように振り返っていました。現在、大山さんはおおすみ岬漁業共同組合大根占支所長を5年間されています。

【漁師になろうと思ったきっかけは？】

「父が漁師をしている姿を見てきたのが一番のきっかけだと思います。」

ます。幼い頃から手伝いをしてきたので自然と自分もなりました。

現在、おおすみ岬漁業共同組合に限らず、漁師の後継者不足に悩まされています。打開策として、約15年程前から、毎年町内の小学校を対象にお魚料理教室を開催しています。講習会を通じて児童が魚や漁業について少しでも興味を持ってもらえる事が目的ですが、何よりも児童から質問される事と笑顔が見れた事が何よりも嬉しいでした。」と微笑まれました。

【苦労した事は？】

「以前、資源を増やす一環でヒラメや車エビなどの中間育成し放流していましたが台風が上陸した際当時は、発電機などを設置していなかった為、ブローが停止し大量に死んでしまった事が大変でした。コストはもちろんですが大事に育成した稚魚が死んだ姿を目にするのが痛みました。」

それと、父と一緒に漁に出た時に台風が急接近し大しけの中帰港した事です。まさに急死に一生でしたが、漁を辞めようと思いませんでしたし勉強になりました。今となつては良い思い出ですね。」と笑いながら話してくださいました。

【現在の取り組み・今後やってみたい事は？】

「現在は、水揚げだけでは運営が厳しい為、重油の販売などのサイドビジネスも展開しています。」

また、青年部を中心に漁場の整備や藻場の増殖など積極的に活動しています。13年前に皆倉海岸周辺にホンダワラという海藻を移植したんですが、今ジャングルのようになり沢山の魚の稚魚などの姿を見た時には、とても感動しました。今後もこのような活動を続けていきたいと思っています。

今年、ひじきの養殖が海水温が高かった為失敗しましたが来年は思考をかえて改めて挑戦したいです。今後は、歳をとっても無理せず出来るひじきの養殖事業に力を入れていきたいですね。」と熱く語ってくださいました。

魚の事を話す目は、とても輝いており地域や組合員の方からの信頼もあるとても男気のある方でした。

町営住宅 空き家状況

(12月1日現在)

大根占地区

特公賃 芝山団地	1戸
町営 今町団地	1戸
公営 港団地	4戸
町営 塩浜田団地	1戸
町営 宿利原定住促進住宅	1戸

田代地区

町営 荒田原住宅	1戸
公営 溝下住宅	1戸

お問い合わせ及び入居希望の方は、建設課または地域振興課へご連絡ください。



EDITORS

●最近、寒くなってきました。「冬将軍」到来。そんな日には温かい鍋を食べましょう。それでは、「鍋奉行」宜しくお願いします。寒くなってくると良く聞く言葉です。我が家は、「かかあ天下」いつの日か、「亭主関白」になるよう、「下克上」!! (^o^)

休日の在宅当番医

月日	病院名	電話番号
12月14日	三川内科胃腸科	22-2033
21日	津崎医院	24-2153
23日	肝属医師会立病院	22-3111
28日	肝属医師会立病院	22-3111
1月1日	肝属医師会立病院	22-3111
2日	肝属医師会立病院	22-3111
3日	肝属医師会立病院	22-3111
4日	長浜医院	22-0137

※諸事情により変更となる場合がございますので、ご利用の前にお問い合わせください。

人口の動き



平成26年12月1日現在

	人口	前月号比
人口	8,452人	(△11)
男	3,952人	(△4)
女	4,500人	(△7)
世帯数	4,091戸	(△2)

△は減少

住民基本台帳法改正に伴い、外国人住民も含まれます。

発行/錦江町役場

編集/企画課 〒893-2392 鹿児島県肝属郡錦江町城元963番地

tel:0994-22-3032 fax:0994-22-1951

ホームページ/ <http://www.town.kinko.lg.jp/>

印刷/海南大陽新生社印刷

広報きんこう

December:2014 VOLUME:117

