



きんこうたいむ

8

August.2014 VOLUME.113

広報きんこう

特集

池田自転車クラブ表敬訪問
錦江レゲエ浜祭り in かみかわ



【しばたて観光農園】

しばたて観光農園の柴立登代美さん・とし子さん
ご夫妻（柴立自治会）のブドウ園が開園しました。糖度は抜群
「今年は若干発育が遅れ心配しましたが、自慢の農園の
なので、是非足を運んで欲しいです」とP2のトピックスでも
手入れに精を出されていました。（P2のトピックスでも）
花瀬観光農園組合の開園式の様子を掲載しております。

真鯛放流体験



7月22日に、おおすみ岬漁協協同組合大根占本所で、大原小学校の生徒が、真鯛放流体験をされました。当日は、約1,300匹（7cm）の稚魚を棧橋から放流しました。

この事業では、体験放流を通じて稚魚に触れ合う命の大切さと、漁業への理解を深めてもらうために行われました。生徒からは、「早く大きくなってほしいです。」との声が聞かれました。

クラシックブドウ開園



7月24日に花瀬観光農園組合のブドウ園が開園しました。

今年度の開園式はクラシックブドウ浜田農園にて行われ、約40名が出席の中、開園式では、アイネ弦楽四重奏団によるクラシック音楽の生演奏も行われました。

今年は、ブドウの生育が例年より若干遅れていますが、糖度は抜群だそうです。同組合のしばたて観光農園・クラシックブドウ浜田農園ともに、9月中旬までブドウ狩りが楽しめるので「是非一度足を運んで頂きたいです。」と話してくれました。

錦江



暮らしの情報や、みんなの活躍など、まちの話題をピックアップしてご紹介します。

トピックス

鹿児島県保護司会春の叙勲・褒章の受賞

平成25年春の叙勲及び褒章の受賞者が発表され、鹿児島県内では9名の保護司の方が栄誉を受けられました。

錦江町からは、永年のご功績が讃えられ、前之園良輝さんが、受賞され7月1日に表敬訪問されました。



池田自転車クラブ表敬訪問

7月8日に池田自転車クラブの部員と指導者が表敬訪問されました。

今月の8月6日に東京ビックサイトで開催される全国大会に4名出場されます。

キャプテンの篠崎亮介さん（6年生）は、「全国大会でも、自分の力をだし個人、団体共に頑張りたいです。」と意気込みを話してくれました。

現在部員は7名ですが、指導者や保護者の皆さんの支えもありチーム一丸となり頑張っております。

池田自転車クラブの皆さんのご健闘を祈ります。



錦江レゲエ浜祭り in かみかわ

7月19日錦江町神川キャンプ場で「錦江レゲエ浜祭り」が開催されました。途中天候が悪くなり中断しましたが、町内外から多くの方が訪れ、演奏中は観客も踊りに参加して大変盛り上がり、フード・ドリンクコーナーでは、商工会を中心に数多くの出店があり賑わっていました。

また、今年も、神川地区公民館の方々に参加ご協力を頂き、今回はLED風船を1000個砂浜に展示し、夜には風に靡いて幻想的な雰囲気でした。

ステージでは県内のレゲエ愛好者の演奏やスペシャルゲストのCHRISさんとMIKOさんによる本場の歌に酔いしれ、最後は花火が錦江レゲエ浜祭りを飾りました。



海上から登場のでんしろう&くわがたガールズ



スポーツ少年団・神川地区公民館の皆様を中心に約1000個のLED風船を設置



会場を大いに盛り上げる錦江乃風



CHRISさん



MIKOさん



くわがたガールズ、錦江町盛り上げ隊も会場を盛り上げてくれました。



でんしろうもステージで華麗なダンスを披露しました。

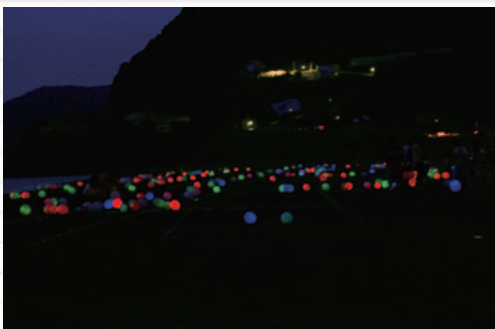

とても幻想的な雰囲気約1000個のLED風船



最後の花火は会場全体が大いに盛り上がりました。





■ ガン検診を受けましょう

鹿児島県の4人に1人ががんで亡くなっています。部位別にみると、肺がん 大腸がん 胃がんとなっています。早期発見、早期治療の決め手はやっぱり検診です。自分自身のためご家族のために必ず検診を受けてください。

(申し込み忘れの方は、まだ申し込み可能ですのでお電話下さい。TEL 22-3044)

がんによる死亡数 鹿児島県 (H24)

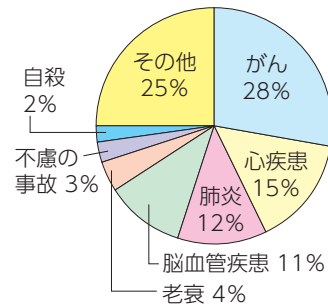

| | 大根占地区 | 田代地区 |
|---|---------------------------------|-------------|
| 胃がん検診 (900円) (非課税世帯 70歳以上無料) | 10/ 16、17、20、21、 22、23、24 | 10/7、8、9、10 |
| 腹部エコー検診 (1,500円) (非課税世帯 70歳以上無料) | | |
| 肺がん、結核レントゲン検診 (無料) (喀痰検査 700円 ハイリスク者のみ) | 11/ 10、11、12、13、14 | 11/17、18、19 |

■ 犬・猫などの死骸処理

1. ペットとして飼っていたもの

- ◎自分の敷地内に埋葬する。
可愛がっていたペットですからいつまでも一緒にいたいものです。ただし、埋葬する際には衛生面から十分注意して行ってください。
- ◎ペット霊園などを利用する。
埋葬方法や料金はそれぞれの霊園で異なりますのであらかじめご確認ください。
電話帳などでお探してください。
- ◎廃棄物として処理する場合。
一般廃棄物になりますので、可燃ゴミの日に新聞紙等で包み犬、猫の死骸と分かるよう書き入れ、指定のゴミステーションに出してください。
又は、肝属地区清掃センターへ持ち込んでください。料金は10kgにつき80円です。
※飼い犬が死んだ場合は、犬の登録抹消の手続きが必要になりますので、役場で手続きを行ってください。

2. 飼い主が不明な犬・猫などの死骸

- ◎私有地内の場合
私有地の所有者・管理者の責任で処理することになります。
処理方法は、上記の廃棄物として処理する場合と同様になります。
- ◎町道、公園等の町有地の場合
役場保健福祉課までご連絡ください。
- ◎県道・国道の場合
大隅地域振興局大根占道路補修詰所までご連絡してください。
連絡先：TEL 0994-22-0561





■ 重度心身障害者医療費助成制度について

● 制度内容

障がいのある方とその家族の経済的負担を軽減するために、医療機関を受診した場合の医療費の一部負担金を助成する制度です。

● 対象者

次のいずれかに該当する方が対象となります。医療保険（国民健康保険、社会保険、共済組合等）に加入している方で①～③に該当する方、対象者が未成年者等の場合は保護者に医療費を助成します。

- ① 身体障害者手帳 1 級・2 級の方（障害合算での 2 級以上を除く）
- ② 療育手帳 A 1・A 2 の方、または知能指数 35 以下の方
- ③ 身体障害者手帳 3 級に該当する障がいを有し、かつ、知能指数 50 以下の方
※生活保護などを受けている方は対象になりません。

● 助成対象医療費

医療機関において、入院・通院をした際に支払う医療保険の一部負担金の額で、**医療費**や**薬剤費**などが該当します。なお、高額医療費や付加給付等がある場合には、一部負担金からその額を控除した金額が助成されます。また、医療保険の適用がない治療やサービスは助成の対象になりません。

● 手続き

医療費の助成を受けるためには、役場に申請が必要です。

(必要書類)

- 1 重度心身障害者医療費助成金受給資格者登録申請書（窓口にあります）
- 2 各種障害者手帳
- 3 印鑑
- 4 健康保険証
- 5 金融機関の通帳（助成医療費の振込のため）

● 助成金の申請

医療費（一部負担金）の支払いを行い、医療機関の証明または領収書を添付した支給申請書を役場に提出してください。診療を受けた翌月から起算して 6 か月以内に申請を行う必要があります。6 か月を超えての申請は認められませんので注意してください。

■ 特別障害者手当について

● 制度内容

在宅の特別障がい者に対して、著しく重度の障がいによって生ずる特別な負担の軽減を図る一助として支給する手当です。

● 対象者

重度の障がいがあるため、日常生活において常時特別の介護を必要とする状態にある 20 歳以上の方に支給されます。

施設に入所中の方や病院に入院中の方は対象となりません。（在宅の方のみ）

また、本人及び扶養義務者の所得が一定額以上の場合は支給されません。

● 手当の支給時期・支給額

毎年 2 月、5 月、8 月、11 月（年 4 回） 月額 26,000 円

■ 障害児福祉手当について

● 対象児童・支給要件

20 歳未満であって、政令で定める程度の重度の障害の状態にあるため、日常生活において常時の介護を必要とする程度の状態にある在宅の障害者が対象者です。

● 手当の支給時期・支給額

毎年 2 月、5 月、8 月、11 月（年 4 回） 月額 14,140 円

■ 浄化槽を設置されている方へ ～浄化槽定期検査受検のお願い～

浄化槽は私たちの生活から排出された汚水を浄化し、きれいな水にして流すことができる装置です。そのため、業者に委託して行う「保守点検」と「清掃」をきちんと行い、水質に関する「法定検査」を受けることが義務付けられています。

・定期検査（浄化槽法第11条）

浄化槽の保守点検及び清掃が適正に行われているか、また適正に使用され浄化槽の機能が正常に維持されているかを検査し、併せて浄化槽から放流される水が基準以下のきれいな水になっているか、処理水を持ち帰り詳しい水質検査（BOD）を実施します。不適事項があれば、行政及び関係者が状況を把握するとともに早期にそれを是正することを目的にしています。

平成17年度から5人槽～10人槽の家庭用浄化槽も検査の対象となりました。

※ BOD(生物化学的酸素要求量)とは水の汚れの程度を表す指標です。合併処理浄化槽は20mg/L以下という基準が定められています。

| | 内 容 | 人間でいえば… | 自動車でいえば… |
|------|---------------------------------------|---------|------------------|
| 保守点検 | 機能を保つためのメンテナンス作業 (消毒液の補充、モーターの点検等) | 日常の健康管理 | ガソリン補給や オイル交換 |
| 法定検査 | 維持管理状況及び放流される処理水の 水質検査 (BOD) | 定期健康診断 | 車検 |

・検査料金（一般家庭5人槽～10人槽）

| 検査料金 | 単独処理浄化槽 | 合併処理浄化槽 |
|------|---------|---------|
| 定期検査 | 4,000円 | 6,000円 |

検査対象となった浄化槽（設置年度ごとに対象としています）については事前に指定検査機関から日程通知がありますので必ず受検くださるようお願いいたします。

【問い合わせ先】

●鹿児島県知事指定検査機関

(公財) 鹿児島県環境検査センター TEL 099-296-9000

<http://www.kagoshimakensa.or.jp>

●錦江町役場保健福祉課保険衛生チーム TEL 0994-22-3044



地域振興課 からの お知らせ 支所 地域振興チーム TEL 0994-25-2511

■ やまんなか音楽会延期について

8月9・10（土・日）に予定しておりましたやまんなか音楽会は、台風11号の影響の為、8月29・30（金・土）に延期になりました。

※詳細につきましては、田代支所地域振興課までお問い合わせください。

だい、でん

認知症

保健福祉課



あれっ?! 最近 もの忘れが多いな?!

心当たりのあるあなた もしかしたら認知症かも……??

高齢化率が高くなるに伴い、全国的に増加傾向にある認知症。
もちろん錦江町も例外ではありません。介護保険認定者のうち6割の人に認知症の症状がみられます。

《認知症とは…》

いろいろな原因で脳の細胞が死んでしまったり、働きが悪くなったために記憶障害など様々な障害が起こり、生活する上で支障が出ている状態です。

原因で一番多いのは、アルツハイマー型で脳がだんだん萎縮していきます。

二番目に多いのは、脳梗塞や脳出血で血管がいたんで脳細胞が死んでいきます。

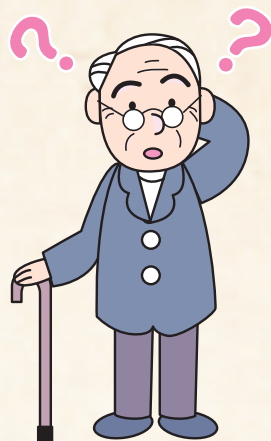

《主な症状…》

はじめは自覚症状はないことが多いです。

そして最初に気づくのがもの忘れです。ここで認知症のもの忘れと加齢によるもの忘れの違いをお示します。

* 「加齢によるもの忘れ」と「認知症によるもの忘れ」の違い（一例）

| | 認知症によるもの忘れ | 加齢によるもの忘れ |
|----------|----------------------------|---------------------------|
| 原因 | 病気 | 加齢 |
| 自覚 | ないことが多い | ある |
| もの忘れ | 食事したことを忘れる | 食事したことは覚えているが、メニューの一部を忘れる |
| 探し物に対して | 誰かが盗ったなど、他人のせいにする ことがある | (自分で) 努力して見つけようとする |
| 日常生活への支障 | ある | ない |

もの忘れの他に、年月日や季節がわからない、理解、判断力の低下などが起こってきます。

詳しくは 役場地域包括支援センター (TEL 22-3030) までお問い合わせください。

～事例・Aさんの場合～

仕事に地域活動に積極的に関わってこられたAさん。

物忘れ、特に最近のことをすぐに忘れることが多くなったり、ぼーとすることが多くなり、心配した家族が病院へ連れていったところ、アルツハイマー型認知症と診断された。本人、家族ともショックを受けられたが、早い段階で受診されたので薬を飲みながら現在もそれほど進行することもなく、自立した生活を送っておられます。

- 家族やご自分でおかしいと思われることがあったら、早めにかかりつけ医に相談し、「もの忘れ外来」などの専門病院を紹介してもらいましょう。脳梗塞などの病気が原因の場合もありますので、お早めに!
- 肝属管内で認知症の検査ができる病院は、
肝属郡医師会立病院 (物忘れ外来)、大根占医院、徳田脳神経外科、桜ヶ丘病院 などです。



住民税務課 住民生活課 からの お知らせ

本庁 住民チーム TEL 0994-22-3037
支所 民生チーム TEL 0994-25-2511

■ 8月 は人権同和問題啓発強調月間です

県では、8月を「人権同和問題啓発強調月間」と定め、この期間中にテレビスポット、ラジオスポットによる啓発放送や新聞広告など、様々な人権啓発活動を集中的に実施します。

私たちの社会には、同和問題をはじめ、子どもや高齢者への虐待、女性、障害者等に関する人権問題が、依然として存在しています。

これらの人権問題を解決するためには、県民一人ひとりがお互いの人権を尊重し、偏見や差別のない社会の実現に向けて意識を高めていくことが大切です。

この機会に、皆さんも身近なことから人権について考えてみませんか。

【問い合わせ先】 県庁人権同和対策課 TEL 099-286-2574



教育課 からの お知らせ

本庁 生涯学習チーム TEL 0994-22-0517

■ 錦江町生涯学習人材バンク登録へのおさそい あなたの経験を地域で生かしてみませんか？！

人材バンクって？

登録対象者：これまでの文化、芸術、スポーツレクリエーション活動等の経験から得た専門的知識や技能があり、生涯学習活動に深い理解と熱意のある個人または町内で活動している団体

登録分野：詩吟、昔話、漬物作り、竹細工、陶芸、パソコン、園芸、絵手紙、ヨガなど幅広い分野

登録方法：登録申請書に記入し、教育課へ提出してください。(自薦他薦を問いません。)

たくさんの申し込みをお待ちしております。

【問い合わせ先】 教育課生涯学習チーム TEL 22-0517



保健福祉課 からの お知らせ

本庁 保険衛生チーム TEL 0994-22-3044

■ 締切迫る!! 健康に過ごすための“食”を知り、いつまでも輝ける人生を！ ～ヘルスマイト養成講座開講～

ヘルスマイトとして活躍するために、食事の基本や生活習慣病予防、食育の講座や運動の基本の実践、調理実習を通して、体験しながら共に学んでいく講座です。

●ヘルスマイト養成講座の参加者募集

【対象者】 錦江町に在住している方で年齢が20～65歳未満の方！
料理好きな方！食・健康づくり活動に興味がある方！

【受講料】 無料

【日程】 10月から12月までの月1～2回、計5回コース

【締切】 平成26年8月29日(金)まで

【お問い合わせ・申し込み先】

錦江町役場保健福祉課保険衛生チーム TEL 22-3044





総務課 からの お知らせ

本庁 総務チーム TEL 0994-22-0511

■ 小規模修繕等契約希望者登録制度の新規登録の方の受付を行っております。 ～新規登録を希望される方が対象です～

【募集期間：平成 26 年 8 月 15 日（金）～8 月 29 日（金）】

錦江町では、平成 24 年度から小規模修繕等契約希望者登録制度を行っております。

小規模修繕等契約希望者登録制度とは、町が発注する小規模で簡易な内容の修繕工事等（1 件 50 万円未満）について、**錦江町建設業者等級別表に登録することが困難な町内の個人及び法人の事業者を対象に**、登録制度を設け、町内の小規模な事業者の受注機会を拡大し、積極的に活用することにより、町内経済の活性化を図ることを目的とした制度です。

この制度を新規で希望される方は、**募集期間内に申請書等を役場総務課へ**提出してください。また、更新を希望される方は、更新手続きが必要となりますが、別途案内をいたしております。

なお、登録となった場合でも、**「修繕等がない場合や 2 人以上の見積りにより最低価格を提示された方に発注するため、登録があっても確実に契約することを約束するものではありません」**ので、あらかじめご了承ください。

1、対象となる修繕の種類等（3 は、電気工事士以上の資格者証の写し、4 は錦江町簡易水道事業指定給水装置工事事業者、錦江町農業集落排水設備指定工事店の資格者証・事業者証等が必要）

| No. | 業 種 | 修繕の例示 |
|-----|---------|---|
| 1 | 大 工 | 大工修繕、型枠修繕、造作修繕等 |
| 2 | 左 官 | 左官修繕、モルタル修繕、モルタル防水修繕、吹き付け修繕、とぎ出し修繕、洗い出し修繕、ブロック・レンガ積み、タイル張り等 |
| 3 | 電 気 | 構内電気設備・照明設備修繕、照明器具修繕、送配電設備修繕、受電盤・配電盤修繕等 |
| 4 | 管 | 冷暖房設備修繕、空調設備修繕、給排水・給湯設備修繕、厨房設備修繕、水洗便所設備修繕、ガス管配管修繕、ダクト修繕等 |
| 5 | ガ ラ ス | ガラス取付け等 |
| 6 | 板 金 | 板金加工取付修繕、建築板金修繕等 |
| 7 | 建 具 | サッシ取付け、シャッター取付け、金属製・木製建具取付け、ふすま取付け等 |
| 8 | 塗 装 | 塗装、ライニング、布張り仕上げ等 |
| 9 | 内 装 | インテリア修繕、天井仕上修繕、内装間仕切り修繕、カーテン・ブラインド修繕、畳張替え等 |
| 10 | 屋 根 | 瓦、スレート、金属薄板等により屋根をふく修繕工事 |
| 11 | 看板・標識製造 | 看板・標識等の製造、修繕 |
| 12 | 造 園 | 整地、樹木の植栽、景石のすえ付け等により庭園、公園、緑地等の補修、修繕 |
| 13 | そ の 他 | 各種機械・器具等修繕 |

2. 登録できる者

錦江町内に住所のある方及び錦江町内に主たる事業所を有する方（建設業の許可の有無、経営規模、従業員数は問いません。）

ただし、次の項目に該当する方は、登録できません。

- (1) 成年被後見人、被保佐人及び破産者であって復権を得ていない者
- (2) 錦江町建設業者等級別表（建築一式工事、土木一式工事、舗装工事）に登録されている者
- (3) 希望する業種を履行するために必要な資格、免許等を有しない者
- (4) 自ら履行できない者
- (5) 納付すべき町税等（町民税、軽自動車税、固定資産税、国民健康保険料、介護保険料、後期高齢者医療保険料、保育所運営費費用徴収金、学校給食費、住宅使用料、水道使用料、農業集落排水使用料、町畜産振興資金貸付金及び町奨学資金貸付金をいう。）の過年度分を滞納している者
- (6) 暴力団員による不当な行為の防止等に関する法律（平成 3 年法律第 77 号。以下「暴対法」という。）第 2 条第 2 号に規定する暴力団及びそれらの利益となるような活動を行う団体その他町の契約の相手方として不適当と認められる者

3. 提出書類等

- (1) 錦江町小規模修繕等契約希望者登録申請書（様式第 1 号）
※町税等調査同意書に必ず署名、押印をすること。
- (2) 修繕等実績調書（様式第 2 号）
- (3) 法人の場合－履歴事項全部証明書、個人の場合－代表者の身分証明書
- (4) 3 電気工事及び 4 管工事については、必ず資格者証・事業者証等の写しを添付

4. 登録期間

登録の有効期間は、平成 26 年 10 月 1 日から平成 28 年 9 月 30 日までの 2 年間を有効登録期間とします。

5. 申請受付及び問合せ先

〒 893-2392 錦江町城元 963 番地 錦江町役場総務課総務チーム TEL 22-0511



総務課 からの お知らせ

本庁 総務チーム TEL 0994-22-0511

■ 自衛官募集案内について

| 募集種目 | 資 格 | 受付期間 | 試 験 期 日 | 合 格 発 表 | 入 隊 | 待遇・その他 |
|-----------------|--------------------|----------------|---|---|--------------------------|--|
| 航空学生 | 高卒（見込含） 21歳未満の者 | 8月1日～ 9月9日 | 1次：9月23日 2次：10月18日～23日 3次：11月15日～ 12月18日の指定日 | 1次10月10日 2次海上11月12日 2次航空11月7日 最終27年1月21日 | 27年3月 下旬～ 4月上旬 | 入隊後約6年で 3等海・空尉 |
| 防衛医科大学校 看護学生 | 高卒（見込含） 21歳未満の者 | 9月5日～ 9月30日 | 1次：10月18日 2次：11月29・30日 | 1次11月14日 最終27年2月6日 | 27年3月 下旬～ 4月上旬 | 修学年限4年 |
| 一般曹候補生 | 18歳以上 27歳未満の者 | 8月1日～ 9月9日 | 1次：9月19・20日 2次：10月9日～ 15日のうち1日 | 1次10月2日 最終11月7日 | 27年3月 下旬～ 4月上旬 | 入隊後 2年9月経過以降 選考により3等陸・ 海・空曹 |
| 自衛官候補生 (男子) | 18歳以上 27歳未満の者 | 年間を 通じて | 受付時にお知らせしま す。 | 試験時にお知らせしま す。 | 採用予定通 知書でお知 らせします。 | 所要の教育を経て、 3か月後に2等陸・ 海・空士に任用陸上 (技術系を除く)は 1年9か月、陸上(技 術系)・海上・航空 は2年9か月を1 任期として任用(以 降2年を1任期) |
| 自衛官候補生 (女子) | 18歳以上 27歳未満の者 | 8月1日～ 9月9日 | 9月25日～ 29日のうち1日 | 11月7日 | 27年3月 下旬～ 4月上旬 | |

【お問い合わせ先】 鹿児島県鹿屋市西原4-5-1 鹿屋合同庁舎1F
自衛隊鹿児島地方協力本部 鹿屋地域事務所 TEL：0994-42-4386



企画課 からの お知らせ

本庁 企画課 TEL 0994-22-3032

■ 地域づくりインターン生決定

今年も、8月17日から31日までの2週間、8名の大学生が錦江町に滞在します。今年から、NPO法人に委託して実施するようになりました。従来関東地区の大学生が主でしたが、今年から、鹿児島大学生や鳥取大学生など、広範囲から参加するようになりました。大学生と地域の人との交流はもちろん、大学生同士の交流が本町で実現します。今年の体験を機会に、今後錦江町との交流を継続して、地域づくりに貢献できることを期待したいと思います。

期間中は、民泊をしながら、農業体験や地域住民の方々との交流、小学生との交流を通じて、錦江町との繋がりを深めていくことになります。



立教大学法学部
4年 山本 崇人



亜細亜大学経営学部
3年 原 彩佳



法政大学現代福祉学部
1年 村永 富海



鳥取大学地域学部
3年 小谷 祐佳



鹿児島大学法文学部
3年 本田 大祐



鹿児島大学法文学部
3年 祁答院 毅

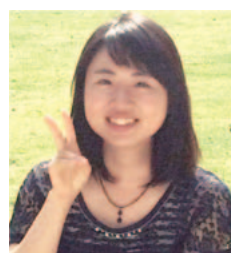

鹿児島大学法文学部
3年 阿多 千尋



鹿児島大学法文学部
3年 鶴田 美咲



農業委員会 からの お知らせ

TEL 0994-22-3035

■ 錦江町農業委員名簿と担当区域

平成 26 年 7 月 20 日～平成 29 年 7 月 19 日までの農業委員が決まりました。農地の売買や貸し借り、その他農業に関する相談がありましたら、最寄りの農業委員へ相談してください。

 新規農業委員

| 氏名 | 担当区域 | 氏名 | 担当区域 |
|-------|--------------------------|-------|----------------------------|
| 寺田 郁哉 | 麓・弓場下・烏井戸・木場・中西 | 鈴 一磨 | 松坂・毛下・笹原・馬場中原 |
| 平原 榮 | 木原・寺前・山之口・大橋上下 | 安水 純一 | 川南・川北・白井・安水・大久保 |
| 鳥越 秀一 | 神之浜一・二・旭町・六反田・中園・宮脇・上之宇都 | 畠中 正秋 | 半下石・壱崎・段中野 |
| 本釜 好子 | 本町・京町・栄町・塩屋・城ヶ崎・瀬戸山 | 鍋 康博 | 下・馬場・東ノ原・長谷・西中郡・東中郡・橋ノ口・昇陽 |
| 牧原 昇 | 烏浜・神川城 | 樋渡 俊信 | 中村・山下・岩崎・表木・折小野・上山ノ口 |
| 徳永 哲朗 | 神川上・神川中・神川新町 | 東郷 輝昭 | 西大原・東大原・富田・鶴戸野・久木野 |
| 水流 豊美 | 神川中原・桜原・皆倉 | 基 岸澄 | 重岳・盤山・新田・内ノ牧・中尾 |
| 宿利原勝吉 | 笑喜上・笑喜下・宿利原・協和 | 毛下 利美 | 平石・柴立・上柴立・上原 |
| 黒瀬 正 | 大尾・落河・才原・岩元 | 貫見 和洋 | 早瀬・郷ノ原・辺志切・鶴園 |
| 厚ヶ瀬博文 | 牧原・命苦・厚ヶ瀬 | 元丸 敏朗 | 原沢・池野・瀬戸口・猪鹿倉・鳥淵 |



教育委員会 からの お知らせ

本庁 生涯学習チーム

TEL 0994-22-0517

鹿児島ユナイテッドFCは「ユナキッズプロジェクト！」として、鹿児島県にお住まいの小学生から高校生までの児童・生徒を対象として、観戦招待（無料）を実施いたします。

つきましては、下記の通り参加者を募集いたしますので、奮ってご応募ください。

<ユナキッズプロジェクト！>

【無料招待の対象】 県内全域 [離島を含む] の小・中学生及び高校生

【無料招待の対象となるホーム戦（お一人につき1試合）】

- ① 8月24日(日) 15:00 対 HondaFC 薩摩川内市総合運動公園陸上競技場
- ② 9月21日(日) 13:00 対 ソニー仙台FC 霧島市国分運動公園陸上競技場
- ③ 10月5日(日) 13:00 対 栃木ウーヴァFC 薩摩川内市総合運動公園陸上競技場

【募集定員】 先着 1,500 名 (定員に達した場合は、抽選とさせていただきます。)

【応募方法】 必要事項を明記の上、**往復はがき**でお申し込みください。(以下参照)

| | |
|---|---|
| <p>【往信表】</p> <p>890-0064</p> <p><input type="checkbox"/></p> <p>「ユナキッズプロジェクト！」係</p> <p>鹿児島市鴨池新町三九一</p> <p>鹿児島ユナイテッドFC</p> | <p>【返信表】</p> <p>何も記入しないでください。</p> |
| <p>【返信表】</p> <p>郵便番号</p> <p><input type="checkbox"/></p> <p>ご記入所・お名前を</p> | <p>【往信表】</p> <p>(フリガナ)</p> <p>・参加者氏名</p> <p>・郵便番号・住所</p> <p>・TEL/FAX番号</p> <p>・学校名</p> <p>・学年</p> |

※記入漏れがある場合、受付できませんのでご注意ください。

※お一人様1回限りのご応募とさせていただきますので、ご了承ください。

【申 込 先】 〒 890-0064 鹿児島市鴨池新町 39 - 11

鹿児島ユナイテッドFC「ユナキッズプロジェクト！」係

【締 切】 9月25日(木) 必着

【その 他】 ・応募者全員に当否の結果を送付します。

・いただいた個人情報につきましては、「ユナキッズプロジェクト！」以外の目的では使用いたしません。

予約制による 年金相談のご案内

住民税務課 電話 0994-22-3039
 住民生活課 電話 0994-25-2511
 鹿屋年金事務所 電話 0994-42-5121

鹿屋年金事務所では、予約制による年金相談を実施しております。

○予約申込方法

・年金相談のご予約は、相談希望日1カ月前から前日まで、お電話又は年金相談窓口でお受けいたします。

・ご予約を受けける際には、相談者及び配偶者氏名、基礎年金番号、電話番号、相談内容等について確認させていただきます。

○予約時間帯（12時～13時まで の時間帯を除く）

- ・平日 8時30分～16時30分
 - ・週の初日 8時30分～18時（月曜日が祝日の場合は翌営業日となります。）
 - ・第2土曜日 9時30分～15時30分
- ※予約状況により、ご希望の日時を調整させていただきます場合がありますので、あらかじめ

ご了承ください。

○相談に必要なもの

・年金手帳（基礎年金番号通知書）、年金証書、振込通知書、運転免許証等の本人確認できるもの。（代理の場合は委任状と本人確認できるもの）

○予約電話番号

Tel 0994・42・5121

※自動音声案内が流れましたら、最初に「1」を押して下さい。次の自動音声案内が流れましたら「2」を押して下さい。担当者におつなぎします。

※電話受付時間は平日 8時30分～17時15分（土・日・祝日及び12月29日～1月3日を除きます）

お知らせ コーナー INFORMATION 2014. 8

鹿児島県立農業大学校 学生募集について

（一般入試）

【定員】 農学部（野菜科35名・花き科10名・茶業科15名・果

樹科10名）

畜産学部（肉用牛科25名・酪農科10名・養豚科10名）

【受験資格】 ①高等学校を卒業した者、若しくは平成27年3月に卒業見込みの者、または、これと同等以上の学力を有すると知事が認めた者。

②卒業後、農業に従事する見込みがあり、心身ともに健康な者

【出願手続受付期間】 10月27日（月）～11月10日（月）（当日消印有効）

【入学試験日】 平成26年11月26日（水）

（推薦入試）

【定員】 学科定員のおおむね二分の一以内

【受験資格】 鹿児島県内の高等学校を平成27年3月卒業見込みの者で、次の各項に該当し、高等学校長が推薦する者とする。

①本人または、保護者の現住所が鹿児島県にある者。

②本校に入学する意志が確実に入学を強く希望する者

③卒業後県内において農業に従事し、地域の農業振興につくす意志が強く、健康な者

④学業成績は教科科目の評定値の平均が（3.0）以上の者

【出願手続受付期間】 9月9日（火）～9月24日（水）（当日消印有効）

【入学試験日】 平成26年10月8日（水）

【問い合わせ先】

鹿児島県立農業大学校
教務指導課

Tel 099・3311

日置市吹上町和田1800

Tel 099・245・1071

平成27年度鹿児島障害者 職業能力開発学校訓練生 募集について

（募集期間）

【新卒のみ】 8月18日（月）～9月12日（金）

【一般・新卒】 10月1日（水）～11月14日（金）

※ハローワークのあつせんを受けた方は、雇用保険の延長、職業訓練受講給付金・訓練手当の支給が受けられる場合があります。

【問い合わせ先】

鹿児島県障害者職業能力開発校

Tel 0996・44・2206

又は、お近くのハローワーク
にお問い合わせください。

節電のご協力のお願い

昨夏より大幅に厳しい需給状況を踏まえお客様には、少なくとも、昨夏お取り組み頂いた節電を目安に、生活・健康や生産・経済活動に支障のない範囲で可能な限り節電にご協力頂きますようお願いいたします。

特に、猛暑日となる場合がございます。予想される場合などには、体調に十分ご留意の上今一度お客様自身の身の回りで出来る節電をご確認頂き、一層の節電へのご協力をお願い致します。

●節電にご協力頂きたい期間・時間帯

【期間】 平成26年7月1日（火）～9月30日（火）の平日（お盆期間8月13日（水）～8月15日（金）を除く）

【時間帯】 9時～20時

※電力供給が高くなる時間帯（13時～17時）は重点的な節電への協力をお願いします。

【問い合わせ先】

九州電力株式会社
鹿屋営業所

Tel 0120・986・806

（コールセンター）

一般葬から家族葬の 神田

ご家族、親しい方と
心づくしのご葬儀を **¥189,000**

葬儀費用として上記金額以外は一切頂きません(消費税込み)
*別途料金: ●お布施・玉串料(寺院や神主様への志) ●火葬場の使用料金

24時間受付 お気軽にお問い合わせください

TEL 58-7916 (有)神田葬祭
吾平町 麓 寒水

安心の年中 365日・24時間受付

— 家族葬、自宅葬から一般葬まで —
— 『ルミエール』だからできる真心お手伝い —
真心と誠意の



総合葬祭

ルミエールなんぐう

愛・まごころ Lumiere
[JAグループ (株)きもつき]

錦江町馬場 2142 番地 1 (タイヨーさん隣)

TEL (0994) 28-3491 ・ TEL (0994) 24-4444

中学生の学習をお手伝い
みんなで楽しく、自分にきびしく
勉強するなら

学習塾 **ほくしん**

お問い合わせはお電話で **090-6895-1195** (上鶴)

(城元578-1 レディースファッションあみビル2階)

医師情報提供のお願い

肝属郡医師会立病院

当院では、勤務して頂ける医師を探しております。
地元出身等の医師、あるいは医学部生をご存じの方はいらっしゃいませんか?
情報をお持ちの方は是非ご一報ください。

情報受付窓口

- ◎肝属郡医師会立病院 総務課企画係
TEL 0994-22-3111 (代表)
- ◎錦江町役場保健福祉課
TEL 0994-22-3041 (直通)
- ◎南大隅町役場町民保健課
TEL 0994-24-3125 (直通)

パート・アルバイト 急募

TEL (0994) 22-1111

食楽彩通 **○我利多** 〒893-2302
鹿兒島県肝属郡 錦江町城元 578
— マルガリータ —

有料広告募集中

広報きんこうに掲載する有料広告を随時募集しております。
広告主様アイデアで、さまざまな用途にご利用いただけます。

広告掲載についての詳細は、錦江町役場ホームページか、
錦江町役場企画課へお問い合わせください。

1 枠 (縦 50mm × 横 87mm)
月額 5,000 円



【白ちよこ】

■シャッターチャンス

先日の大根占夏祭りに、初めて花火の写真を撮りにでかけたIさん、花火を撮るコツを先輩から聞いたIさんは、現場で一つ一つ確認して、花火が打ち上がるのを、今か今かと待っていました。

場内アナウンスが入り、花火が打ち上がりだし、必死にシャッターチャンス逃さないようにボタンを押しました。一段落した所で、画像を確認した所:全て真つ暗な画像ばかり。

シャッターを押すタイミングが悪かったのか、撮る技術が悪かったのか分からず、もう一度試みたら:同じ結果。

やはり初心者には花火を撮るのは難しいのかと思ながらも、もう一度試みようとかメラをかざしたその時、妻から「私の目には canon が写る。」?? 恐る恐るレンズの先を見ると、世界の canon の文字が I さんの目にも写りました。

このコーナーでは、皆様から寄せられた、面白い話、エピソードを紹介していきますので、皆様の投稿をお待ちしています。

【連絡先】 錦江町企画課
TEL 0994・22・30032

南大隅高校だより

2014
8月号

今回は、職場体験・高校生による進路学習の実施・神山小読みきかせ・クラスマッチについてお知らせします。

高校生による進路学習の実施 7月14日(月)

「先輩として中学生に進路学習を実施したい」「自分たちで南大隅高校をアピールしたい」などの思いが、生徒会活動の新たな企画として動き始めました。それは、生徒会執行部を中心とした在校生が近隣の中学校を訪問し、中学生の進路意識向上や中学校と高校の校種間連携を深めるなどの目的があります。6月下旬より、昼休みや放課後を活用し、毎日遅くまで準備やリハーサルに励んできました。今回は第一佐多中学校を訪問し「普通高校と専門高校の違い」や「進路実現に向けて必要なこと」などを説明し、簿記の模擬授業では商業の魅力を、部活動紹介では本校の実績などを伝えました。中学生に私たちの思いが少しでも伝わり、これからの進路活動に生かしてもらえたら嬉しいです。

今回の企画は、私たち自身やこれからの生徒会活動にとっても貴重な経験になりました。今回の経験を生かし、今後の行事においても学校を盛り上げていけるよう頑張っていきたいと思います。



職場体験学習 7月7日(月)～7月9日(水)

2年生を対象に地元の事業所20ヶ所の御協力を頂き、職場体験学習を実施しました。予定では4日間でしたが、台風8号の接近のため2～3日間と短くなりました。しかし、生徒たちはそれぞれ興味のある職場で、目的を持って体験学習に臨みました。

【生徒の感想】

職場体験学習をとおして、仕事の大変さを知ることができました。そして、改めて日頃から私たちのために働いてくれている両親に感謝しました。この職場体験学習で学んだことをこれから活かせるようにしたいと思います。



神山小読みきかせ 7月16日(水)

本校図書委員を中心とする生徒4名が、神山小学校へ出向いて読み聞かせをしました。今年度より始まった初めての取り組みで、生徒たちは楽しみという気持ちの反面、不安や緊張を抱きながら本番に臨みました。

第1回目は1年生2クラスで『ぶたくんと100ぴきのおおかみ』と『すてきな三にんぐみ』の読み聞かせをそれぞれしました。読み聞かせを終えて、神山小学校の児童の皆さんから「楽しかった」や「また来てね」という言葉をもらい、生徒たちは自信につながったようです。今後もこの取り組みを続けていけたらと思います。



クラスマッチ 7月17日(木)

平成26年度1学期のクラスマッチは、男子生徒がソフトボール、女子生徒がバレーボールの種目に分かれてグラウンド・体育館にて熱戦を繰り広げました。ソフトボール優勝は3年1組、バレーボール優勝は2年2組でした。生徒の白熱した試合を観戦して、2学期始めに予定されている体育祭がとても楽しみになりました。



第61回体育祭【9月6日(土)開催】のお知らせ

一般の方どなたでも参加できる種目もありますので、この機会にぜひ南大隅高校に足を運んで頂き、地元の高校の雰囲気を感じて頂けたら幸いです。

南大隅高校

検索

町内各所に「学校便り」も配布していますのでご覧下さい。またHPもご覧下さい。
<http://www.edu.pref.kagoshima.jp/sh/Minamiosumi/>

戸籍の窓

7月1日
～ 7月31日

戸籍に関する情報は
ホームページ上では掲載致しておりません

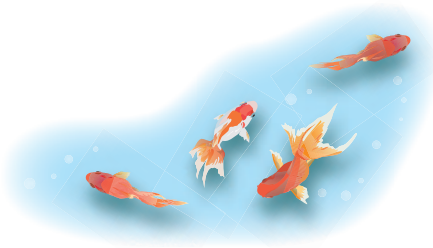

今月の おすすめ本



腹心の友たちへ
村岡 花子 / 著



鳥淵自治会
川路 先代さん



中園自治会
小吉 舞さん



わたしだけのはらぺこあおむし
(ぬりえ絵本)
エリック・カール / 作

NHKの平成26年度前期連続テレビ小説「花子とアン」でおなじみの村岡花子のエッセイ集です。「赤毛のアン」の翻訳で有名な彼女が、全国の「腹心の友」に贈ったものです。波瀾に満ちた彼女の生涯と、その心の軌跡をたどります。

興味のある方は、ぜひ、お読みください。

この本は「はらぺこあおむし」ではなく…「わたしだけの」がつくのです。思い思いの色を塗り、世界に一つだけのオリジナル絵本を完成させるのです。にじ色のピクルス、空色のスイカ、黄金色のおおむし…などなど子供たちの感性を十分引き出し親子で楽しみながら作り上げてみて下さい。



錦江に生きる

From young people in the future

◎このコーナーでは、町内で頑張っている方を中心に紹介していきます。
第82回目は、柴立自治会の平石 主計さんです。

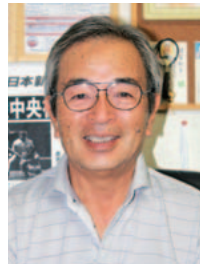

◎82人目 【柴立自治会】平石 主計さん

「らっしゅ〜っ。にっこり笑い快しく取材に応じてくださったのは、柴立自治会の平石主計さん(68歳)。小中と田代で過ごされ、高校は鹿児島市内、大学は東京に進学されました。大学卒業後、鹿児島市内で7年間民間企業で働かれていましたが、家庭の事情で、地元に戻って来られ31歳の時に大隅肝属地区消防組合発足と同時に転職されました。消防では消防音楽隊の隊長や、趣味であるアマチュア無線同好会会長な

どをされていました。「現在は、アマチュア無線に没頭しています。」と微笑んでくださいました。
【アマチュア無線を始めたきっかけは?】
「たまたま友人が使っているのを目にしてからです。当時は、携帯電話やポケットベルなどの通信機器がなく便利そうだなと思い始めてみたら世界各国の方とも発信できる事を知り、とても楽しそうと思い虜になってしまいました。」と笑いながら話してくださいました。

【アマチュア無線の魅力は?】
「世界各国の方と友達になれる事です。最初は、日本各地の方と友達になり、だんだん続いているうちに世界の方と発信したいと思うようになりました。今では、年に一度アマチュア無線で知りあった方とアマチュア無線について語りあうのがとても楽しみです。世界の方と発信するには、英語が話せないといけません、学生の頃から英語が好きで苦にはなりませんでした。世界各国の方と現在約250カ国の方と発信しましたが、その中でお互いの国と発信した証である、発信証を交換し収集する事も魅力の一つです。また、発信する上で重要なのが無線機等を自分で使いやすいうように、改造したり修理をする事も没頭してしまいう理由かもしれませんね。」

幼少期から、機械を扱う事も好きだったのでアマチュア無線は、私にとって魅力が沢山ありすぎて語りきれないですよ。」と嬉しそうに話してくださいました。
【今後やってみたい事は?】
「アマチュア無線のアメリカの資格取得に挑戦してみたいです。この資格は、初級・中級・上級と3階級あり、年に試験が4回ほどあります。とても難しいですが、何か目標を持つ事が生き甲斐になります。今年、初級・中級の資格を取得し現在は最後の難関である上級の資格のために、必死に勉強しています。現在アマチュア無線を始めて45年になりますが、こんなに長く続けてこれ

たのも、何か目標を持ち続けたからだと思えます。年齢と共に記憶力と読解力の低下に苦しんでいます、上級の資格を取得し海外から日本や世界中の方に発信する事を目標に、気持ちを高ぶらせ日々努力しています。勉強の合間に気分転換で無線の発信をしていると、ついつい勉強時間より長くなってしまいますね。」とお茶目な一面も見せてくださいました。
【今後の課題は?】
「今アマチュア無線をされている方がだいぶ少なくなりました。以前は資格を習得する方のために講師を各地で務めていましたが、今では講師依頼も少なくなりました。アマチュア無線の良さを分かってもらえるように今後、人材の育成に努めていきたいです。」と意気込みを語ってくださいました。
何事にも目標を持つ平石さん。アマチュア無線を操作する時の目は、少年のように輝いていました。

町営住宅 空き家 状況 (8月1日現在)

大根占地区

| | |
|----------|----|
| 特公賃 芝山団地 | 1戸 |
| 町営 今町団地 | 2戸 |
| 公営 神川団地 | 1戸 |

田代地区

| | |
|----------|----|
| 町営 荒田原住宅 | 1戸 |
| 公営 溝下住宅 | 1戸 |

お問い合わせ及び入居希望の方は、建設課または地域振興課へご連絡ください。

たのも、何か目標を持ち続けたからだと思えます。年齢と共に記憶力と読解力の低下に苦しんでいます、上級の資格を取得し海外から日本や世界中の方に発信する事を目標に、気持ちを高ぶらせ日々努力しています。勉強の合間に気分転換で無線の発信をしていると、ついつい勉強時間より長くなってしまいますね。」とお茶目な一面も見せてくださいました。
【今後の課題は?】
「今アマチュア無線をされている方がだいぶ少なくなりました。以前は資格を習得する方のために講師を各地で務めていましたが、今では講師依頼も少なくなりました。アマチュア無線の良さを分かってもらえるように今後、人材の育成に努めていきたいです。」と意気込みを語ってくださいました。
何事にも目標を持つ平石さん。アマチュア無線を操作する時の目は、少年のように輝いていました。

EDITORS

●現在、肉體改造の為に筋力トレーニングとランニングが日課になっています。2年前から10kg体重が増え、危機感を感じ始め2ヶ月程で5kgは落ちましたが、そこからなかなか落ちず、今が耐え時だと思い頑張っています。体重計に乗ると年齢と共に基礎代謝・筋肉量も落ちて凹んでいます、大好きなおやつとジュースが欠かせません。(^^) 笑い。そのせいににはたくありませんが、今日おやつとジュース一個としていますが、量の多いおやつ、ジュースを飲食し、結局変わらない(>_<)★

休日の在宅当番医

| 月日 | 病院名 | 電話番号 |
|-------|---------|---------|
| 8月17日 | 長浜医院 | 22-0137 |
| 24日 | 藤崎クリニック | 22-2238 |
| 31日 | 二川内科胃腸科 | 22-2033 |
| 9月7日 | 津崎医院 | 24-2153 |
| 14日 | 濱畑クリニック | 25-2575 |

※諸事情により変更となる場合がございますので、ご利用の前にお問い合わせください。

人口の動き

平成26年8月1日現在

| | 人口 | 前月号比 |
|-----|--------|-------|
| 人口 | 8,501人 | (△10) |
| 男 | 3,966人 | (△10) |
| 女 | 4,535人 | (0) |
| 世帯数 | 4,106戸 | (△ 8) |

△は減少
住民基本台帳法改正に伴い、外国人住民も含まれます。

発行/錦江町役場
編集/企画課 千893-2392 鹿児島県肝属郡錦江町城元963番地
tel:0994-22-3032 fax:0994-22-1951
ホームページ/ http://www.town.kinko.lg.jp/
印刷/海南大誠新生社印刷

広報きんこう
August.2014 VOLUME.113
VEGETABLE OIL INK