



# 町政の広場

発行所 鹿児島県 肝属郡 大根占

大根占町役場

発行人 大根占町長 坂元 左武郎

編集 大根占町総務課広報統計係

印刷所 三 開 印 刷 所

昭和36年5月10日発行

5月号(98号)

## 大根占小学校鉄筋校舎 第二期工事落成

大根占組が施工したが、第二期工事は昭和三十五年度で百四十七坪、七百四十九万三千円で田中組が施工した。一期および二期工事で三百六十四坪の十二教室が落成し、町民の目をひいています。

なお、昭和三十六年度も第二期工事として、継続施工する予定です。

二百十七坪、九百六十万円  
で鹿児島市の田中

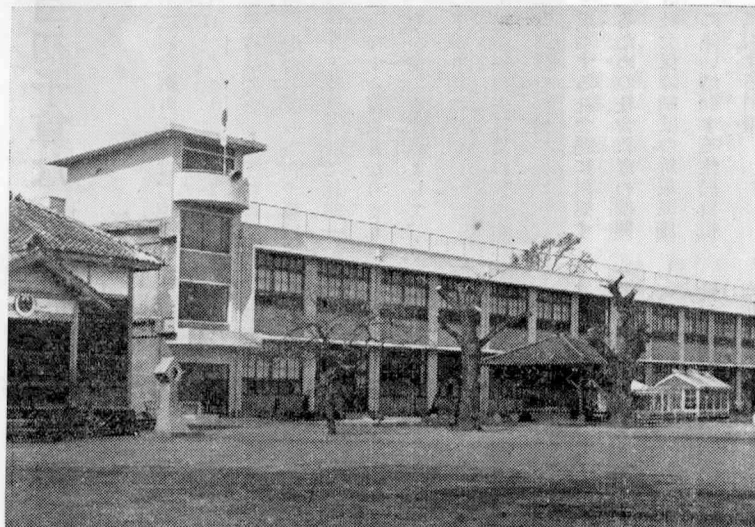

(写真 落成の大根占小学校鉄筋校舎)

### 母校に

#### 「テレビを贈る」

元神川校区居住の大窪正吉氏(元神川桜原在住)はさきに神川中学校に十七吋教育テレビ一台を生徒の学習の助に寄贈されました。

氏は昭和三年神川小学校高等科二年を卒業、続いて大根占小学校高等科三年を卒業され、一家を現住所の都城市上町千日通りに移し、洋服店を開業職人十数名を使う身の人となり、いわば立志伝中の人である。氏は現在の繁栄は自分の少年時代の想い出に、なんとかして子供達のためになるものをと今回のテレビ寄贈となったわけで、この申入れを受けた神川中学の職員生徒はもちろん校区民も、氏の郷土愛に対し心から喜んでます。なお氏は交通事故で入院中にもかかわらず、神川中学校や業者と連絡をとるなどさらに、都城市の大火には自宅まで類焼するという二重の苦しみがありながらも、一切をなげうって寄贈された、この熱意には全く頭がさがるほかはないものです。

## 日本消防協会長賞を受賞

### 大根占町消防団

この表彰は消防団の施設整備の整、備充、実団員の素質の向上、団員の消防知識等をよく検討され県代表優良消防団として表彰されるものであります。

#### 満留団員を表彰

神川分団員の満留満裕君はさきに発生した桜原の山火事を知るや自分の結婚式の最中その職責を重んじ消火作業にあたったもの

### 優良消防団として

さきにおこなわれた昭和三十五年度県消防大会において、消防団の最高名誉である日本消防協会長賞の優良消防団竿頭授章を本町消防団(団長河野博)が表彰されたもの

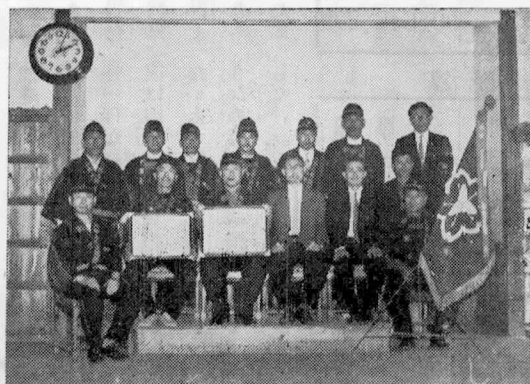

写真右は日本消防協会長賞を手にした町長ほか消防団代表者  
写真左は表彰状伝達祝賀式

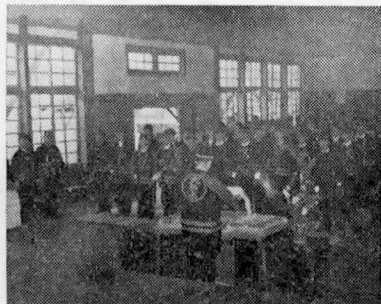

## 36年度一般会計当初予算

## 歳入

科	目	予算額
1、町	税	19,467,600
2、地方交付税		30,200,000
3、公営企業及び財産収入		7,166,241
4、分担金及び負担金		272,330
5、夫役及び現品		2
6、使用料及び手数料		2,064,485
7、国庫支出金		12,417,522
8、県支出金		1,594,564
9、寄附金		158,003
10、繰越金		100,000
11、雑収入		3,707,482
12、町債		13,500,000
合	計	90,648,229

## 歳出

科	目	予算額
1、議	会費	2,913,980
2、役	場費	18,711,500
3、消	防費	2,697,390
4、土	木費	5,969,700
5、教	育費	32,952,040
6、社会及び労働施設費		7,900,205
7、保健衛生費		1,226,960
8、産業経済費		4,290,216
9、財産費		3,039,730
10、統計調査費		55,730
11、選挙費		175,280
12、公債費		6,314,078
13、諸支出金		4,301,420
14、予備費		100,000
合	計	90,648,229

## 特別会計予算

予	算	別	予算額
国民健康保険			14,033,800
製茶事業			423,100
豚貸付事業			1,402,501
合	計	(一般会計 特別会計)	106,507,630

## 総額1億円をこえる

## 昭和36年度予算

## 当初予算など32議案を可決

## 第2回定例町議会

第二回定例町議会は、三月

三十日で閉会しましたが、その結果は次のとおりで特に、

昭和三十六年度の当初予算は

一般会計と特別会計で総額一億六千五百五十万円となりました。その主なる諸点として、

一、主要事業の推進

1 中学校の生徒増に伴う教育施設の整備

2 漸増する社会悪に対処するための社会教育の振興

3 社会保障制度の新規実施に伴い増向する住民負担に対する対策

4 経済振興に対応する自立精神の涵養

5 道路交通網の整備

二、健全財政の維持

1 税源の完全補償と滞納の防止

2 税外収入の確保

3 消費的経費特に物件費の節減

三、行政事務の合理化

1 人件費の増大に伴う事務能率の向上と素質の昂揚

2 事務処理方式の改善

一般会計当初予算の歳出面として、

役場費

昨年度に比較し、二百五十

一万五千円の増額となっており、その主な理由として

は、

職員給与費、部落長給改訂費、一般需用費等です

消防費

町の消防態勢の強化を期し、団員中より県消防学校に入校せしめる経費、宿利原分

団に消防運搬車購入費(三分の一は消防後援会より寄附)

可搬動力ポンプ購入費、水槽

水路建設費

土木費

昨年度より一百十六万七千

円の増加となっており、主として馬場海岸保全事業と災害

関連事業費、厚ヶ瀬線側溝新設費、中島井線、皆倉線、旭

差の低減を期待して地域特殊産業の特性を発揮すべく計上

いたしました。なお二十九年

度より実施して参りました二

教育費

改良負担金等

本款は、一般会計予算中最も多額の経費で三六%その中

で、大根占小学校の鉄骨校舎建設費、池田小学校渡廊下新設費、各校電源施設費等

社会労働施設費

今年度も失業対策事業を実施することにし、その事業計

画としては、天神線、迫平線

柴立線の改良、

産業経済費

主として畜産、果樹園芸および早期栽培に重点をおき併せ

て農家の改善意欲の向上を図りめざましく進展しつつある

日本経済の動向による所得格

差の低減を期待して地域特殊

産業の特性を発揮すべく計上

いたしました。なお二十九年

度より実施して参りました二

号林道岩元線の負担事業は一

他款については、昨年度と

比較して内容等は改められて

いますが、予算面については

増減はありませんので説明は

省略いたします。

特別会計

一般会計で執行していた町有

豚貸付を昭和三十六年度より

特別会計に移した、その理由

はできるだけ資金の回転を早

め、資金を最大に活用して零

細農漁民又は一般の要望に応

ずる体制を整えたことと、四

月一日から発足した健康保険

或は国民年金の負担にたえ得

ない人々に限定して貸付を行

うためにかかる制度を設けま

した。

完納部落



写真は納税表彰式

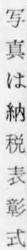

係  
原田  
浩  
係  
川越  
虎吉

るだけでなく、道



## 5月の広報ごよみ

- △ 青少年保護育成運動 (5月中)
- △ 赤十字愛の献血運動 (5月中)
- △ 母 の 日 (14日)
- △ 愛 鳥 週 間 (10日～16日)
- △ 狂犬病予防週間 (10日～16日)
- △ 看 護 週 間 (9日～15日)
- △ 国民体育デー (21日)
- △ 農薬危害防止運動(15日～6月14日)
- △ 春の全国交通安全運動  
(16日～25日の予定)
- △ 行楽期の防犯心得 (5月中)
- 売春防止強調運動 (下旬)

板報廣

池田サイレン柱が鉄骨柱として竣工した。木原海岸にできる運転試験場はブルドーザーで整地したあと、いま盛土をいそいでいる。

5月13日から二泊三日間富士見荘において青年団指導者研修会が開催される。大根占警察署の松永順吉巡査はこのほど巡査部長に昇進された。商店街の一斉閉店時間が5月15日から午後十時となり

# 赤ちゃんコンクール

優良児  
一位  
鎌ヶ迫 豊ちゃん

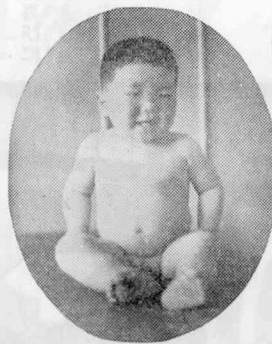

(写真是一位の豊ちゃん)

五月五日「こどもの日」に町主催赤ちゃんコンクール入賞者の表彰式がおこなわれました。

三位 半下石 幸男（幸重）  
〇 半下石

〃 岡元 順子（淳）

〃 福崎 浩巳（富夫）

〇 上之宇都

入賞者は次のとおり ○ 麓  
であります（一）内はお父さ 〃 東 とも子（二徳）

んの名、○印は部落名

優良児

一位	鎌ヶ迫 豊（清市）	福元健一（秀夫）	○ 命苦
	○ 厚ヶ瀬	吉永孝子（哲朗）	○ 塩屋二
二位	安水 淳子（重徳）	岩下順治（春夫）	○ 山ノ口
	○ 安水	耕作有加（義久）	○ 京町



(写 真 は 表彰を受けた赤ちゃん)

遊喜弘幸（清治）○瀬戸山 牧原広美（澄夫）○協和  
皆倉雅春（俊夫）○皆倉下 森満博美（秋夫）○神川中  
木下 平（幸）○川北 段美枝子（良哉）○川南

## 五月の農事スポット

◎ そろそろ農繁期にはいり といふ五月中旬〜六月上旬頃までは雨の多い季節となります。ですから苗立ちを良くさせるべく、共同で農道の手入れや、早く植付けましょう。

用水路の溝にえをしましよ。特に早期水稻に水をかける場合は、他の作物に害を与えるような溝さらえ、畦ぬりをしっかりとて漏水を防いでください。

第二に良い苗を或る程度多く植つけることです。株間は三〇厘内外として十アル当、四、〇〇〇本位は植つけましよう。第三に肥料のやり方ですが、甘しょには燐酸と加里

◎ 早く植付けた早期水稲は、肥料を多く施した方がよい。うです。施肥例を示しますと、硫酸<sup>多量</sup>十～十五、過石<sup>多量</sup>三十、塩加<sup>多量</sup>十五～二十、その他に堆肥を八〇<sup>多量</sup>程度は施用しをしてください。

### ◎ 早期陸稻の追肥

早く播かれたところでは追肥の時期です。第一回追肥は

本葉二枚の頃が適期でこれが遅れますと生育が悪くなりま  
す。追肥は疏安で十銖位施用  
します。第二回追肥は、本葉  
コノ三ツ子が出たもの  
タケノコの三ツ子  
厚ケ瀬部落の厚ケ瀬皆吉さん  
の庭さきに、このほどタケノ

が五枚出た頃、第三回追肥は七枚出た頃におこないます。

◎ 甘しょの植つけ

甘しょ苗の伸びはどうでしょうか。伸びの悪い苗は硫酸か人糞尿をうすめて追肥をする。と苗立ちが良いようです。

甘しょ增收の秘決は第一に適期に植つけることです。適期

