





# 「単独移住の早道」

## 日本力行 開採講習所の利用

現在まで、単独移住と云えば、県の開採講習所へ一年内外の講習を受けなければならぬ。単独移住の道が、容易に開けられないのが現状であるが、この日本力行海外協会を利用すると、満二十六才までは資格があり、移住できることになっております。

# 移 住 案

力行海外協会とは、単独移住希望者を送り出すこと、および、ブラジル国在住日本人(主として力行会員)が組織して、条件、仕事の内容は、一般ブラジル移住と、少しもかわりません。

県としては、力行海外協会を通ずる募集は、行っていないが、やはり、県の海外協会を通じて、あつせん選考を行つてゐるもので、単独移住を志すものにとつては、最も早い道です。

# 公民館だより

## 今年の重点は 青年教育と活動の振興!!

### 町公民館活動の方針決定

町公民館では、昭和三十五年度の活動方針、事業計画について検討中であつたが、成案がまとまつたので、このほど運営審議会で、これを決定した。要旨は次のとおりである。

- 1、地域産業、文化振興の推進力となる青年の教育と団活動の強化を図る
- 2、明るい家庭、住みよい町を作るため、婦人会活動と道徳教育の振興を期する。

10、横浜出帆の時の雑費 一、〇〇〇円

11、船中の小遣 合計 五、〇〇〇円

右五万円は、最低の経費で一応、渡航から上陸迄の準備はこれで足りる。このうち、少ないと思はれる方は、小遣等で、その他は、何等心配はありませぬ。

五、このほかに、二十才以上で、農業以外の職種で移住希望の単独青年の渡航の道も開けています。工事技術者は、技術証明と技術内容の明細書をつけて申しこむこと。

六、力行海外協会の募集は毎月行つており、採用人員は二十人となつてゐます。講習は三ヶ月分、講習が終了すれば乗船する。

以上簡単であります。単独移住には、こんな方法もあると云ふことを、お知らせします。

# 県主催農業関係表彰式

このほど行われ、本町の受賞者は次のとおりでした。

△産米売渡優良生産者 永田 清彦(鳥浜)

△黒瀬 亀吉(命苦)

△同指導者 鶴崎春吉(鳥井戸、農委)

△堆肥増産共進会 3等、笹原部

△円芸共進会さやえんどう 2等、飯屋みちえ(神川)

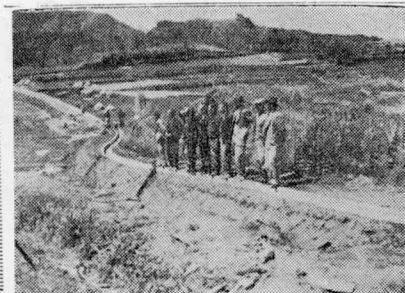

# 三十四年度新農村建設 特別助成事業完了

事業名	事業費	国庫補助額	事業内容
神川水利組合用水路工事	959,000円	287,000円	水路延長775m
半下水水利組合用水路工事	644,000	185,000	" 355,70m
岩崎水利組合用水路工事	290,000	82,000	用水路70m放水路1ヶ年
段中野林道工事	760,000	220,000	堰堤工1ヶ年開掘者52名
大根占町紅茶組合紅茶工場	1,683,000	740,000	延長460m
神川農協茶葉共同集荷所	402,000	181,000	2階建建坪27坪延51坪紅
大根占町土地調査施設	42,000	23,000	茶機械1式
安共同給水施設	758,000	348,000	1棟20坪
中野共同給水施設	325,000	152,000	機械1式
			送水延長6,645m配水戸数13戸
			送水延長1,100m配水戸数19戸

3等、上鶴 金助

新原 すみ

新小田 良秋

有機械製剤取扱指導者に11名合格

3月23日根占町で講習、試験が行われた。合格者次のとおり

中村昭雄、岩下次男(山口)

山口 徳永、野間博(神川)

黒瀬 広人(才原)白井太郎(白井重則)白井上玉利(照司)柴田(木下登)寺前(木原鋭男)宮脇

# 麦

三月下旬の降霜で上方の麦は一部寒害の出ているものがある。収穫の見込みのないものは、技術員と相談して処理する。

# 早期水稲

三月特集号で詳しく述べてありますが、大部分のものが除紙が終つてゐる。昼間はできるだけ浅水にし、水温の上昇を図り、夜間は深水を湛え、霜の恐れのある場合は、芽が全部水に漬るまで水を湛える。

# 4月の農作業

三月下旬の降霜で上方の麦は一部寒害の出ているものがある。収穫の見込みのないものは、技術員と相談して処理する。

苗代日数は三十日から三十五日を基準として本田の準備を急ぐこと。施肥、栽植密度等は三月特集号を参照

◎早期陸稲

麦間作のものは、できるだけ間作期間を二十日以内にとどめるよう心がける。麦は成熟前五日位前に刈り取つても収穫に大した影響はないので、幾分早刈してもよい。

◎甘藷苗床

催芽床で芽が十センチから十五センチにのびたら移植する。活着を促すため、硫酸等の速効性肥料を水にうすめて灌水を兼ねて追肥する。温床伏込みのものは床面が乾燥しやすいので灌水を怠らないこと。

◎甘藷苗床

催芽床で芽が十センチから十五センチにのびたら移植する。活着を促すため、硫酸等の速効性肥料を水にうすめて灌水を兼ねて追肥する。温床伏込みのものは床面が乾燥しやすいので灌水を怠らないこと。

# 池田校区婦人会

池田校区婦人会では、三月三十日池田小講堂に於て左記の部公民館と団体表彰した。

△優良部公民館 安水、塩屋、鳥浜、弓場下

△優良部青年団 笹原、協和、城元、半下石

△厚々瀬川南、命苦、優良部婦人会

△六反田、木原、半下石、川南、塩屋、一

# 新会長に半下石きくえさん

池田校区婦人会では、三月三十日池田小講堂に於て左記の部公民館と団体表彰した。

△優良部公民館 安水、塩屋、鳥浜、弓場下

△優良部青年団 笹原、協和、城元、半下石

△厚々瀬川南、命苦、優良部婦人会

△六反田、木原、半下石、川南、塩屋、一

# 池田校区婦人会

池田校区婦人会では、三月三十日池田小講堂に於て左記の部公民館と団体表彰した。

△優良部公民館 安水、塩屋、鳥浜、弓場下

△優良部青年団 笹原、協和、城元、半下石

△厚々瀬川南、命苦、優良部婦人会

△六反田、木原、半下石、川南、塩屋、一

# お知らせ

1、労働者を一人でも使っている事業所(工場、商店)など、一般家庭の女中などは除く。四月一日現況を三十日までに申告することになってゐます。

2、報告用紙は、町役場民生課に送付してありますから必ず申告してください。

鹿屋労働基準監督署

# 部落別納税成績

(昭和34年度分)

区分	調定	収入	未納	収入歩合	区分	調定	収入	未納	収入歩合	区分	調定	収入	未納	収入歩合
部落	655,672	564,410	91,262	86	六反田	393,961	393,961	0	100	崎	88,560	72,720	15,840	82
龍	73,390	73,390	0	100	六反田	241,697	163,310	78,387	68	崎	154,990	154,990	0	100
弓場下	119,300	80,280	39,020	67	中宮	226,504	171,870	54,634	76	崎	53,390	24,270	29,120	45
鳥二区	45,122	45,122	0	100	上ノ	347,110	347,110	0	100	崎	144,320	128,230	16,090	89
三区	71,390	71,390	0	100	計	3,459,037	2,855,197	603,840	83	崎	1,934,585	1,516,685	417,900	78
場上下	230,220	150,150	80,070	65	鳥浜	660,570	505,480	155,090	77	崎	105,718	105,718	0	100
木大	117,410	81,815	35,595	70	城	160,220	116,765	43,455	73	崎	53,960	30,680	23,280	57
木橋	67,670	42,010	25,660	62	神川上	427,818	239,990	187,828	56	崎	50,900	50,900	0	100
木寺	274,550	274,550	0	100	神川中	356,128	221,096	135,032	62	崎	82,610	51,760	30,850	63
山ノ口	188,980	188,980	0	100	神川下	123,308	76,415	46,893	62	崎	131,180	131,180	0	100
西山	161,840	161,840	0	100	神川上	390,760	322,360	68,400	82	崎	165,956	163,606	2,350	99
添	24,350	10,860	13,490	45	神川下	238,340	169,436	68,904	71	崎	64,240	55,090	9,150	86
計	38,680	18,560	20,120	48	神川上	206,470	160,540	45,930	78	崎	64,690	32,640	32,050	50
	2,068,574	1,763,357	305,217	85	神川中	141,940	84,610	57,330	60	崎	60,490	60,490	0	100
					神川下	119,050	119,050	0	100	崎	134,017	102,650	31,367	77
					計	2,824,604	2,015,742	808,862	71	崎	183,261	183,261	0	100
										崎	1,097,022	967,975	129,047	88
										崎	175,359	72,678	102,681	41
										崎	838,910	727,820	111,090	87
										崎	268,250	268,250	0	100
										崎	696,003	600,555	95,448	86
										崎	1,427,040	1,258,800	168,240	88
										崎	336,510	336,510	0	100
										崎	3,742,072	3,264,613	477,459	87
										崎	151,258	123,835	27,423	82

あと一息 100%完納は20部落

## 農地問答

農業委員会

問 病人があつたり天災等で小作料が払えない場合どうしたら良いでしょうか。

答 法律による減額請求権の発生する場合もあり、また、その契約に、はつきりしてあれば、それに従えば良いわけですが、かしこく小作料を滞納する場合は、注意して下さい。