

就任あいさつ



農協長 湯ノ谷 義雄

農協長就任に当り一言御挨拶と御願いを申し上げます。

元組合長原順氏が豊かな見識長い経験で農協再建に当つて五ヶ年半の整備期間中計画より以上の成績を挙げたこと、これ一重に組合員皆様の御協力は勿論ですが、原元組合長の手腕力量に依る所大なるものがあります。これから町長として町政の執行に当つていくわけでは町民の一人として大きな期待をもつわけであり、その度を加えて参ります。

去る役員会に於きまして原氏の後任として私が組合長に選任されました。皆様御存知の通り浅学非才全く見識もない私がこの重大な責任者として遂行出来るかどうか一時ためらつたのですが、いよいよ重大決意を以て御引受け致しました。原町長始め六人の理事三人の監事

ので近代化資金蓄積のため此の際あらゆる機関を挙げて町ぐるみ貯蓄運動を展開する予定です。文化生活の進むにつれ目的をたて、資金と貸出しの差がいつか、即ちオーバーローンの現象を来して農協運営にも支障を来して参りますので今更でつき込んだ施設、或は現在の施設で当分の間地味に生産を続け設備施設資金の借入れを見合せていたゞきたいと思ひます。組合員の皆様組合は自分のもので

主婦の立場で考えましょう

町婦人会長 二階 幸子

新生活運動は身近なところから、化学的態度を養ひましょう。お風呂の中に寒暖計を用いて、主人の風呂の温度位を知つておく事も化学的態度の一つではないでしょうか、毎日の消費生活、経済と消費の面がバランスがとれない状態が今の農家、私達の生活だと思ひます。先づ計画が、一番大事で、農家は無駄づかいが多いのではないかと、良く考えてみましょう。子供は小さいをたくさんつかつて日粉類を主食として家庭で作つ

就任挨拶



森林組合常務理事 猪鹿倉 義則

去る六月四日の田代町森林組合の第十一回総会におきまして森林組合の定款の一部変更が上程され、組合に常務理事一名を置く事が承認され、その直後の役員会で不肖猪鹿倉が其の責に当ることになりましたが全く浅学非才あわせて苦難の私が果して此の重責を果す事が出来るか否か苦しいものであります。役員会に於て萬場一致の推選を戴きましたので、不能なる自己をかえり見ず引受け致し其の職に精出して居りますので、組合員の皆様、否町民各位の絶大なる御指導御鞭撻の程御願ひ致します。

八反歩昨年の十月七町四反歩計十五町歩の山に現在十余人の人達が用材並にパルプ材の伐採搬出に従事致して居りますが、用材は専ら町内の需要にパルプ材は主として日本パルプ日南工場に直送して居る様な現状であります。又本年度中に日本全国に五十一ヶの組合を対象に林業機械購入の助成がなされる事になり、我が鹿兒島県下でもサツマ郡のサツマ町、始良郡の蒲生町及び田代町の三組合が決定になり、去る六月十三日に私と二人の職員が他の二つの組合の人達と一諸に県庁の林政課に呼ばれて必要書類の作成指導を受け書類の提出も終了します。近日常に集伐機一式及びチェンソー二機、造林用下刈機二機が購入され、集伐機は主として新田山の林産事業の集伐用としてチェンソー及び下刈機各々二機は組合員皆様のサービスの努める予定であります。経費は一セット集伐機一式チェンソー二機下刈機二機一〇二万円、其の三分の一が国庫補助、又三分の一が県の補助、残り三分の一は大体四〇万円が自己負担です。又最近のパルプ業界の不振により

畜市況

○肉豚共販

区分	共販数	生体量	枝肉量	歩留	枝肉代	枝肉金	生体K当平均	芝浦価格(上)	販売先
月日	頭数	K	K	%					
5 2	77	6.744	3.882	57	924.172	784.345	116	250	芝浦
5 12	80	6.870	3.909	57	954.656	804.590	117	250	〃
5 22	99	7.729	4.209	54	993.333	819.993	106	250	〃
6 2	89	7.518	4.230	56	1,031.345	851.392	113	255	〃

○子豚セリ市 上段メス 下段オス

月 日	区 分	出 場		売				却				普通豚平均	総 平 均	売却率
		頭 数	頭 数	価 格	最 高	最 低	平 均	売却平均	登記豚平均	(含本人売却)				
5	25	33	26	102.200	2.400	500	1.534	1 675	普登		1.675	81		
		(75)	(61)		2.500	500	1 780							
6	5	18	17	66.000	3.000	900	2 047	1.941	普登		1.840	91		
		(37)	(34)		2.600	800	1.835							
6	15	15	13	77.900	4.000	1.400	2.638	2.782	普登		2.780	93		
		(30)	(28)		4 100	1.600	2.906							

村づくり 貯蓄推進運動 月間

土乳及び卵を使った料理をする。 以上、一週間の表です、この表を台所にはりつけて、食事を、考えて料理することが、夏の健康を守る、大きな、主婦の役割とも云えるのでは、ないでしょうか、雨天続きです、衣食住共に、清潔に心がけましょう。

七月は 固定資産税の 第二期分 納期です

学校便り

田代高校

一、ハレ

部優勝

去る六月十日串良において行われた大隅地区高校バレー大会において田代高校女子チームは見事優勝し七月十五日鹿児島市における県活躍を期待されている。

龍地区 有里  
 川原地区 郷原  
 川南 近山  
 大原 中野  
 池田 青木  
 滑川 精松  
 尚高校卒に限らず卒自営  
 習所卒人も此クラブに  
 研修出来る様規約の改正  
 したので入会希望の人は田  
 立事務官迄申し込むこと。  
 (会費年三〇〇円)

※統合問題は取止め  
先に根占、大根占、田代の三高校  
を統合する計画が進められていた  
のが話合がつかないので統合は取  
止めて田代高校は其儘独立して行  
くことに決定した、又女子の四年  
は長過ぎるので全日出校（月より  
土迄）にして三年間で教育を完了  
し残り一年を現場実習に当てる様  
運営が改正され已に現在の一女、  
二女は此新制度による教育が実施  
されている。

ことを二、  
三あげてみ  
ます。

1 改良便  
所の設置  
便をよく腐  
らせてから  
使う。

便の中にま  
じっている  
、蛔虫、十  
二指腸虫の

### ※一、水稻省力栽培

試験を開始

田代高校では最近農村に人手が不足するようになったので田植や草取をしないで稲を作る方法の研究を始めた、之は水を入れずに整地して粃を直播し除草は薬剤で行うもので相当手が省ける。

町内の各学校児童生徒の寄生虫卵検査を集卵法によつて行ひましたが、表のとおり、平均二九・二%と云う、多い寄生虫保有率でし  
た。

大人にもいる恐しい  
寄生虫

これは、こどもだけでなく大人の体の中にも寄生しているのです。この寄生虫にとりつかれると、わけのわからぬ熱が出たり、腹いた、胸やけ下痢、めまいひきつ

の精密な研究をして其結果を待つて普及しようとするものである。(担当は別府教諭)

※一、自営者クラブの総会

※一、自営者クラ

ブの総会

六月十三日田代高校において総会を開き三十七年度の事業計画並予算を決定し役員を次の通り選出した。会長、平石健二、副会長東正大、石井幸雄支部長 花瀬地区瀬口正人

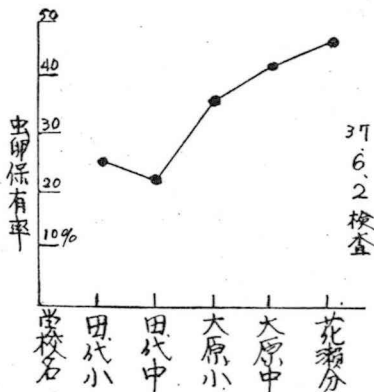

「ところでこのような回虫を防ぐには、どうしたらよいか？」主な

恐ろしい寄生虫



町内児童生徒の寄生虫卵検査結果表 (37.6.2)

学校名	検査人員			虫卵保有者		蛔虫卵		鉤虫卵		鞭虫卵		焼虫卵		その他
	数		%	数	%	数	%	数	%	数	%	数	%	
田代小	723	180	24.8	148	20.4	34	4.7	13		4				
田代中	426	91	21.3	66	14.4	31	7.2	6		2				
大原小	315	114	36.1	67	21.2	37	1.7	30		2				
大原中	176	77	43.7	51	28.9	37	21.0	12		1				
花瀬分校	73	34	46.5	28	38.3	5	6.8	5		3				
合計	1,713	496	29.2	360	21.0	144	8.4	66		12				



改正住民税について  
「お知らせ」

住民税の納付につきましては、かねがね御協力下され感謝しておるところであります。さて先般三七年度の住民税について、税法改正が、行われました。事は御承知のとおりでありますが住民税の所得割について、県民税については事業専従者控除が新しく設けられ更に所得控除（雑損、生命保険、医療費、社会保険、扶養、控除（扶養、専従者、障害者、老令者、寡婦、勤労学生等））とされることとなり、町民税については税額控除（扶養、専従者）されることになっており税率については県民

…所得 350,000円	(県民税)	所得割税額 6,200円+均等割	税の所得割は百五十万円以下二%
扶養家族 3人(妻、長男16才、 二男10才)	町民税所得税額 6,200円×県	税額200円=6,400円	、百五十万円をこえる分につき四
生命保険料支払額 15,000円	民税所得割税率0.8%=		%の二段階に区分され、町民税所
国民年金支払額 20,000円	490円		得割は二%から最高十四%の段階
36年分課税額	所得割税額 490円+均等割額	(県民税)	に区分され、課税される事になつ
(町民税)	100円=590円	350,000円-(生命保険料	おりとなります。…
350,000円-基礎控除90,000	合計36年度分住民税額 6,400	15,000+社会保険料20,000	
円=260,000円	円+590円=6,990円	円+扶養控除(3人)130,000	
260,000×税率4%-調整額		円+基礎控除 90,000円)=	
3,000=7,400円	37年度分課税額	95,000円	
7,400円扶養控除(400円×3人	(町民税)	95,000円×税率2%=1,880円	
1,200円)=6,200円…所得	350,000円-基礎控除90,000	1,880円-(配偶者240+扶	
割額	円=260,000円	養15才以上240円)=1,400	
200円…均等割額	260,000円×所得割税率4%-	円	
町民税納付額=所得割税額	調整額3,000円=7,400円	所得割税額 1,400円+均等割	
6,200円+均等割額200円=	7,400円-扶養控除	額100円=1,500円	
6,400円	(400円×3人 1,200円)-専従者=	合計37年度分住民税額 6,400	
	6,200円	円+1,500円=7,900円とな	
		ります。※	

“ かからぬ前に  
 予防注射を ”  
 “ 伝染病は  
 たべもの  
 のみもの  
 に注意を ”

※県民税は例年より多少増額となりますがこれはすでに御承知の今回の地方税法の大きな改正の特長として、国と地方団体との間に税源配分の適正措置がとられ特に県民税の増強を図つて地方（県）の才入構成の是正の資料ということになつていきますので今次改正の意をくみとりのうへ納期内に本年もどうぞ完納して下さいようお願いいたします。なお課税その他について詳細なことは町税務係におきき下さい

町税務課

水道使用について  
 おねがい

役場水道係

水道は生き物といわれますように皆様の使用によつては長命もし短命ともなります。  
 いつも良い水を充分使つていただくために給水装置はいつも清潔にしていぬいに取扱つて下さい。  
 ◎時々水が白色になり小さい泡に

☆七月の巡回映画☆

劇物 おちさんありがとう  
文化物 名もない寄附金

日程

7月4日 表木公民館  
5日 山ノ口〃  
6日 西大原〃  
7日 鶴戸野〃  
9日 池野〃  
10日 瀬戸口〃  
11日 早瀬〃  
12日 柴立〃  
13日 鶴園〃  
14日 辺志切〃

時間各部とも八時三〇分から上映致しますので、お家族おそろいでおこしください。

なる事がありますがこの時薬剤関係その他とあやまり水を出し放しにしている人を見かけますが、これは空気を引込み(特に工事終了後空気が水の中にはいつている時ですから何も心配いりませんから心配なく使用して下さいをして出し放しをせぬように願います。

必要な水を充分使つていただくために水をむだにせぬように、お願いします。

田代時報 昭和37年7月1日 (6)

学 ぶ P T A

PTA会員 西のぶ子

今では動くPTAの内容が少しは、わかる様になりました。柴立では毎月例会も、行なわれ、親子読書問題、PTA新聞の反省会国語や算数の講義やいろいろな講座も、また、毎月の例会や、臨時の

会が、待ち遠しい様です。

私共PTAは親自身が勉強仕  
ら、子供の幸福のタメ明るい環  
境の中で、学業に、励ませ度いと、  
学校への協力と奉仕も喜こんで仕  
て来ました。

只今学校では、良い言葉使いの運  
動をして居られますが私共部落P  
TAも小組合婦人会の協力のもと

農家のみなさんお忙がしい毎日で  
ネコの手も借りたいときはこのご  
ろのことです忙しいにとりまぎれ  
て思いがけない事故を起しがちな  
ものです 毎年この時期にドロボ  
ウに入られたり農薬の中毒事故を  
起したりこどもの水死などが目立  
つて多くなつています。つい仕事  
に追われて、では、とりかえしの  
つかないことです。

ドロボウもかせぎどき

戸締りは大丈夫ですか

みなさんが忙がしい田植や甘藷植

その他畑仕事で忙しいときはドロ  
ボウにとつても一番のかせぎどき  
です。それは、六月、七月にかけ  
ての統計がはつきり示しています  
中でも一番多いのが仕事にでた  
後のるす宅をねらう、あきすねら  
い、次が仕事の疲れで夜ぐすり  
寝こんでいるスキに入る。しのび  
こみ、でこの二つが大部分をしめ  
ています。それで次のことを良く  
守りましょう。

1. 一に戸締り 二に戸締り  
2. 戸締りは忘れずしっかりと

農薬の取扱いは  
戸締り  
こどもへの注意  
これだけはくれぐれもご用心

田代巡查駐在所

3. 戸やカギのこわれたところはすぐ修理をしましょう。

4. 忙がしい時期です順を決めて共同で見廻りするのでもいい方法です。

5. 防犯組合でドロボウや押売りを追出ししましょう。

農薬の中毒事故をなくしよう

これから八月にかけて農薬の中毒事故が多くなります。それで使用方法や保管について充分注意しましょう。

子供の水死を守りましょう。

子供の水泳、水遊びも時期になりました。毎年水死が多くなつていきます。今朝までは元気で遊んでいたのが、と変り果てたわが子の冷たいむくろにすがりついて狂つたように泣きわめいてももう取返しはつきませんそれで子供の水遊びは泳はお互いに充分注意しましょう。

一昨年より実施しております  
 明るい社会建設講習会は、町内  
 の皆さん方のご熱意により、今  
 年は次のように開催す  
 ることになりました。

講師として東京より  
 三名の先生方をわざわざ  
 ざおい出いたゞくこの  
 機会に、老いも若きも  
 こぞつてご参加くださ  
 い。

記

期 日 七月二十三日  
 、午前十一時  
 より、七月二  
 十五日午后一  
 時まで、二泊  
 三日間

場 所 田代小学校講堂

会 費 全額免除

持参品 米一升又は百二十円

参加しよう！

参加しよう！  
**明るい社会建設講習会**  
 7月23日より25日まで

副食費百五十拾円  
第一日目、中食  
筆記具、ねまき  
講師 修養団東京本部  
中山貞雄先生  
佐々きく子先生  
有吉義之先生  
申込み 各部落公民館長 公民館主事、婦人会長、青年団長を通じて、七月十六日迄町公民館宛申し込んでください。

☆☆☆☆  
七月の巡回映画

劇物 おちさんありがとう  
文化物 名もない寄附金  
日程

7月4日 表木公民館

5日 山ノ口

6日  
西大原

7  
日  
鵠  
野

也野

0日 頤云口，

工部局

2 1  
1  
且 漢

1 日 柴立

13  
日  
壽園

14 日 迈志切〃

時間各部とも八時三〇

致しますので、お家族

おこしください。

\_\_\_\_\_

なる事がありまうか

てゐる人々

れは空氣を引入す

後空氣が水の中をよ

ですから何も心配いり

心配なく使用して下さい

し放しをせぬように願

必要な水を充分使って

めに水をむだにせぬ上

## I 和牛生産を組合せた営農方式

※田代町は県の地域区分と営農類型に依ると和牛生産地域（主産地）に指標化され今後の和牛生産の主産地化に大きな期待がかけられている。

今後の和牛改良の目標は役畜的観点から早急に脱却して産肉能力と産仔能力に重点がかけられ改良も進められる。

※畜産物の需要の中で肉資源の需要は昭和29年を100として昭和36年度は141.9%で約4割以上の増加を示している。一方全国的には和牛の飼養頭数生産仔数共に減少しつつ有り逆に本県の場合は20%増加している点からして全国の有数の生産県に確立されつつ有り、本町の場合も和牛生産の増加の実績も漸次向上しつつ有る。

◎ 次に全国並びに鹿児島県の和牛飼養頭数及び飼養戸数の変化

年次	全 国						鹿 児 島 県			備 考
	飼 養 頭 数			飼 養 頭 数			飼 養 頭 数			
	戸 数	指数	普及率	頭 数	指数	1戸当頭数	戸 数	頭 数		
昭和26年	2,010,140	100	32.9%	2,234,300	100	1.1	104,973	126,655	100	全国の飼養戸数は減少し頭数は少し増えたのに比べて本県は飼養頭数は大巾に伸びつつ有る。
30	2,279,630	113	37.7	2,636,490	118	1.2	115,442	129,413	102	
31	2,319,270	115	28.6	2,718,620	121	1.2	120,775	137,487	108	
32	2,237,640	111	37.2	2,590,130	115.9	1.2	115,561	134,766	106	
33	2,153,600	107	35.8	2,460,300	110.3	1.1	117,554	134,710	106	
34	2,084,900	103	34.6	2,365,320	105.9	1.1	117,885	134,713	106	
35	2,031,450	101	33.8	2,339,690	104.7	1.2	118,657	139,728	110	
36	1,963,410	97.7%	32.6	2,313,000	103.5	1.2	117,850	155,150	122	

## II 和牛一頭で仔牛15頭生産は可能だ。

和牛の生産年限と経済効率を最高に活用すべきだ、次に田代町鶴園部落の富尾一己氏の実績を御紹介します。

16才のきくの号と富尾一己氏

きくの号（16才）の生産実績

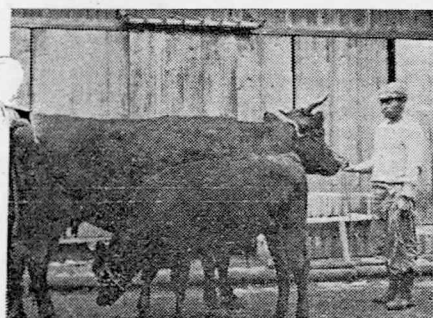

富尾氏は和牛生産の今日迄の記録と体験は次の通り  
①生産基礎牛は血統と能力を高く買すべきだ  
②牛の気持になり切つて親切に飼育管理に努めるべきだ特に飼料

と畜舎を年間注意深くすべきだ

③決して役労役に無理させない

④分娩後の管理と早期種付をすべきだ

⑤今後はタバコ30アールと和牛4頭と復合として甘藷を組合せて所得倍増を人の力と牛の力で達成しようと努力中です

年次	性別	セリ市価格	備 考
1産 24年	牝	21,000	きくの号は昭和22年10月20
2 25	牝	25,000	日佐多町の川田代に生まれ
3 26	牝	27,000	根占町にて18ヶ月間育成さ
4 27	牝	27,000	れて昭和24年12月14日県の
5 28	牝	65,000	登録検査を受け 77.28点の
6 29	牝	54,000	本登録に根占町 4町村で最
7 30	牝	51,000	高の得点を得た実績の牛で
8 32	牝	31,000	始めて田代町で本登録牛が
9 33	牝	45,000	生れた。
10 34	牝	49,000	当時の富尾氏の購入価格は
11 35	牝	38,100	115,000円 で其の当時の一
12 36	牝	31,500	般牛の 3倍の高値で有った
13 37	牝	8月市見込 35,000	
小計	牝 8	円 496,600	牝の平均 42,375円
	牝 5		牝の平均 31,520円