

あなたとまちをつなぐ広報紙



December 2023

12

VOL.225

広報 きんこう



KINKO TOWN
PUBLIC RELATIONS

Kinko



錦江町内のLPガスご契約者様
LPガス料金を値引き
衣類・制服リユース

「もったいない」を「再利用」へ 衣類・制服リユースにご協力ください！

ご家庭に眠ったままで、まだ着られる衣類・制服ございませんか？

衣類・制服リユースとは？

限りある資源の有効活用を図るために、自宅で眠ったままの衣類や制服を必要とする方にリユースし、もう一度衣類・制服として第二の人生の役目を果たすための運動。

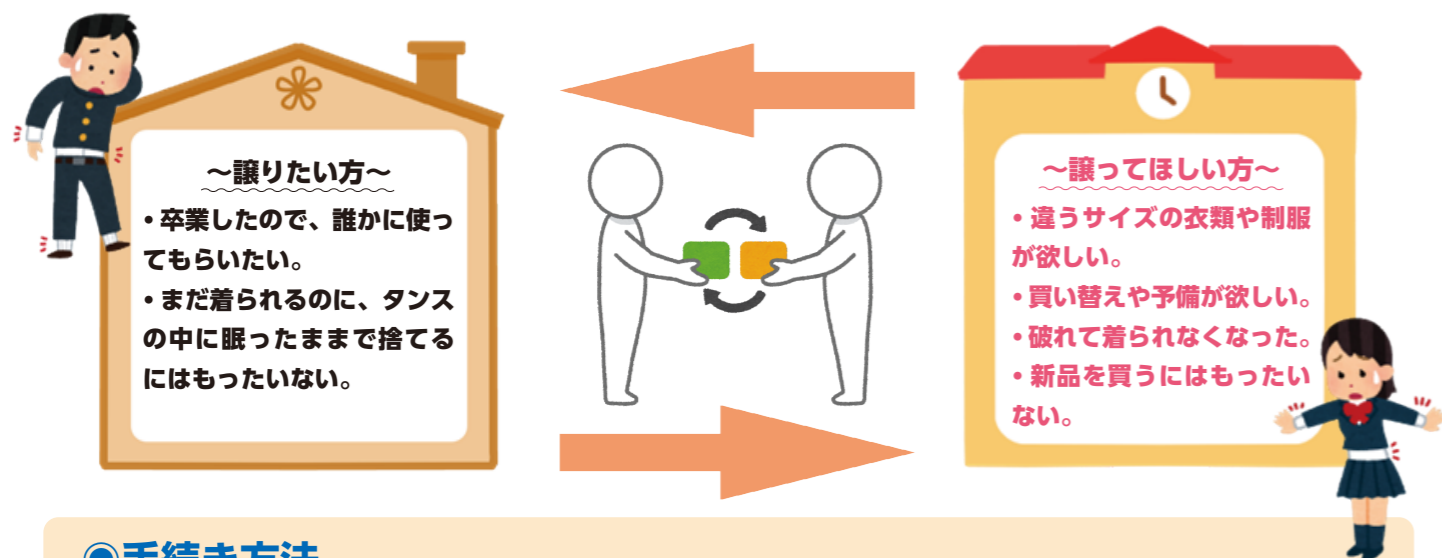

●手続き方法

衣類・制服のリユースを希望される方は、**社会福祉協議会の窓口まで**お持ちいただくか、ご連絡いただければ、ご自宅まで取りに伺います。

時間：月～金曜日 9：00～17：00（祝祭日は除く）

場所：社会福祉協議会（総合交流センター内）



●衣類の無償展示会を実施

町民の皆さまから提供いただいた衣類の無償展示会を11月6日に田代保健福祉センターで行いました。今回は、町内在住の技能実習生など多くの方が来場し、本格的な冬到来の前に、それぞれが気に入った衣類を持ち帰りました。今後も地域の方々と触れ合えるきっかけとして衣類の無償展示会を実施いたします。皆さまのご協力をよろしくお願いいたします。



～お問い合わせ先～

社会福祉法人錦江町社会福祉協議会 住所：錦江町城元 963 番地
☎ 0994-22-2000

錦江町内でL Pガスをお使いの皆さまへ

錦江町内のL Pガスご契約者様はL Pガス料金を 最大4,000円値引きします！

※令和5年12月使用分・令和6年1月使用分、月額上限2,000円×2か月

錦江町では、L Pガスの使用料が上昇していることを踏まえ、町内でL Pガスを使用するご家庭などを対象に、L Pガス販売事業者を通して**使用料金を値引き**する支援を行います。



本事業は各販売事業者が対応する
もので、**皆さまによる手続きや申請は必要ありません。**



値引きの対象者

錦江町内で家庭・業務用のL Pガスを使用する方

値引きの期間

令和5年12月使用分（令和6年1月検針分）、
令和6年1月使用分（2月検針分）

値引きの額

1契約につき、**各月最大2,000円**（税別）

※各月の請求額（基本料金+従量料金（税別））から値引きを行います。

※2か月間で最大4,000円（税別）の値引きとなります。

※複数メーターを取り付けている場合、**メーター（契約）ごとに値引き**を行います。

注意事項

- ご契約先のL Pガス販売事業者が本事業に参加していない場合、L Pガス料金の値引きを受けることができません。
- 鹿児島県L Pガス協会や販売事業者が、個人情報や手数料を求めることはありませんのでご注意ください。

問い合わせ先 錦江町役場総務課 ☎ 0994-22-0511

令和5年度 肝属地区環境ふれあい館 後期講座案内

講座名	開催日	時間	対象	定員	材料費	申込期限
古着リメイク「裂き織り」 ～織った布で小物を作りましょう～	1月11日☾ 25日☾ 2月8日☾	10:00～15:00	大人	各10人	無料	12月22日☾
リメイク小物作りの集い 「冬のほっこりスリッパ作り」	1月24日☾	9:30～15:00	大人	8人	無料	1月12日☾
古布リメイク ～置き鯉作り～	2月2日☾ 16日☾	10:00～15:00	大人	各10人	一部 材料費有	1月26日☾
おいしい野菜を育てましょう ～EMぼかし肥料作り～	2月11日☽	10:00～12:00	どなたでも	10人	材料費 300円	1月26日☾
Tシャツで布ぞうり作り	2月21日☾	9:30～15:00	大人	10人	無料	2月9日☾

※申込方法:直接来館・電話・FAXでお申込みください。応募者多数の場合は、締め切り後に抽選となります。

ワークショップ	開催日	時間	対象	定員	材料費	申込期限
桃の節句 「ガチャポンカプセルでおひなさま作り」	2月23日☾ ～ 2月25日☽	9:00～15:00	どなたでも	10組	無料	当日受付

※数がなくなり次第終了します。

《お問い合わせ・応募先》 肝属地区環境ふれあい館 (鹿屋市串良町下小原 3893-8)
TEL:0994-62-8101 / FAX:0994-62-8102

申込みは1/12まで 令和6年度の 保育園入園・継続申込み

令和6年度からの保育園入園を希望される方は、1月12日☾までにお申込みください。申請書類は役場本庁介護福祉課や田代支所住民生活課、または町内各保育園に設置してあります。現在、通園している方も申込み手続きが必要となりますので、忘れずに申請手続きをお願いします。

受付期間

12月11日☽～令和6年1月12日☾

入園条件 [保育を必要とする事由があること]

- 令和6年4月1日現在で0歳から5歳の児童
- 保護者の就労や病気、病人の看護、妊娠などの理由により家庭で十分な保育ができない場合

提出書類▶利用申込書・勤務(予定)証明書ほか

提出先 ※在園児は利用中の保育園に提出できます

▶本庁介護福祉課・支所住民生活課・各保育園

令和6年4月1日以降に移行予定の内容も含めて掲載していますので変更になる場合があります。また、各施設の状況は12月1日現在のものです。申込者数によっては希望に添えない場合があります。くわしくは介護福祉課か住民生活課、各保育園にお問合せください。



法輪保育園

定員 20名 ☎ 22-0010
開所時間▶7:00~19:00
延長保育▶18:00~19:00



めばえ保育園

定員 20名 ☎ 22-0768
開所時間▶7:00~18:00
延長保育▶なし



認定こども園 田代こども園

定員 30名 ☎ 25-2037
開所時間▶7:00~19:00
延長保育▶18:00~19:00



認定こども園 大根占幼稚園

定員 50名 ☎ 22-1233
開所時間▶7:00~19:00
延長保育▶18:00~19:00

住民税務課 ☎ 22-3039



肝属地区清掃センター等の年末受入状況 年末のゴミの持込みはお早めに

年末は各家庭から出されるゴミなどで受入先の混雑が予想されます。下記の受入状況を参考に早めの持込みをお願いします。

受入状況 ▶ 年末は混雑するため早めに持込みを

○肝属地区清掃センター

・受入日

令和5年12月							
23	24	25	26	27	28	29	30
土	日	月	火	水	木	金	土
○	○	○	○	○	○	○	×

令和6年1月							
1	2	3	4	5	6	7	8
月	火	水	木	金	土	日	月
×	×	×	○	○	○	×	○

・受入時間▶ 8:30～12:00
13:00～16:30

※ は混雑が予想される期間です。

○大根田最終処分場

・受入日

令和5年12月							
23	24	25	26	27	28	29	30
土	日	月	火	水	木	金	土
×	×	○	○	○	○	×	×

令和6年1月							
1	2	3	4	5	6	7	8
月	火	水	木	金	土	日	月
×	×	×	○	○	×	×	×

・受入時間▶ 8:30～12:00
13:00～16:30

ごみ分別アプリ

Androidの方はこちら iosの方はこちら

回収日や分別などがわかる便利なアプリ
◀左のQRコードから無料でダウンロード可能

長さや大きさなどの搬入基準が定めてあります。持込みができない物の詳細基準は、大隅肝属広域事務組合のホームページをご覧ください。

○問い合わせ先
肝属地区清掃センター ☎ 0994-63-0168
大根田最終処分場 ☎ 0994-28-2888

住民税務課 ☎ 22-3037



国民健康保険の加入者が出産した場合 産前産後期間の国保税を軽減

子育て世帯の負担軽減、次世代育成支援の観点から、国の方針に基づき、出産する予定のある被保険者及び出産した被保険者に係る産前産後期間相当分の国民健康保険税の軽減が令和6年1月から施行されます。

対象者▶ 令和5年11月以降に産出した被保険者または出産予定の被保険者

対象期間▶ 出産予定日または出産日の属する月の前月から4ヶ月間

※多胎妊娠・出産の場合は、出産予定日または出産日の属する月の3か月前から6か月間

減免額▶ 被保険者に係る所得割額及び均等割額(対象期間)

申請方法▶ 申請書の提出が必要です。窓口へ提出いただくか、住民税務課税務チームまで郵送してください。申請の際には、出産予定日または出産日を確認できる書類(母子手帳など)、単胎妊娠または多胎妊娠の別を確認することができる書類を添えてください。

詳しい内容については、町ホームページをご覧ください。または住民税務課へお問い合わせください。

介護福祉課 ☎ 22-3042



スマホの基本操作やアプリの使い方 錦江町高齢者スマホ教室開催

スマートフォンを購入したが、使い方が分からない方、持っているのに使いこなせていない方、そろそろスマホにしようかなと思われている方に基本的な操作内容や便利なアプリの使い方を教えます。

開催情報 ▶ 事前に申込みが必要となります

日時▶ 12月26日☽ 13時30分～15時

場所▶ 錦江町総合交流センター 2階会議室

内容▶ 「キャッシュレス編」

参加費▶ 無料 定員▶ 18名

対象年齢▶ 60歳以上

※60歳未満の方もお申込み可能ですが、定員越えの場合、60歳以上の方が優先となります。

○お申込み・お問い合わせ先
ドコモショップ鹿屋店 ☎ 0120-427-000

お知らせ

令和6年度訓練生を募集

鹿児島障害者職業能力開発校では、障害をお持ちの方を対象に令和6年度入校生を募集します。

募集期間 令和6年1月4日～2月9日

選考日 令和6年2月26日

試験場所 本校（薩摩川内市入来町）

試験内容 筆記試験（国語・数字）及び面接

募集科目 情報電子、グラフィックデザイン、OA事務、介護福祉サービス、アパレル、ワークトレーニング

授業料等 授業料は無料です。寮も併設しています。



訓練期間 1年間（令和6年4月～令和7年3月）

申込方法 お近くのハローワークでご相談ください。

※詳しくはホームページをご覧ください。（鹿児島障害者職業能力開発校「で検索」）

鹿児島障害者職業能力開発校

☎0996・44・2206

就職氷河期世代の就労支援

鹿児島県では、就職氷河期世代の方の相談窓口を設置しています。就労を希望しながら様々な事情により就職活動ができていない長期無業状態の方、ニートや引きこもりの方などを対象に個別相談から就職活動まで支援します。ご本人、ご家族やその支援者など、まずはお気軽にご相談ください。

相談窓口

・35就労支援室・鹿児島

099（269）5780

・35就労支援室・大隅

0994（37）5639

開所日時 月～土曜日（祝日除く）8時30分～17時30分

※開所日以外や時間外の利用は別途ご相談ください。

対象者 おおむね35歳から50歳の無業の方

支援内容 個別相談、適性検査、就労体験、就労支援

相談料 無料

ホームページ <https://ouen35-54.roukyou.gr.jp/>

※詳しくは、県ホームページをご覧ください。

（氷河期世代の方の活躍支援「で検索」）

県庁雇用労政課

☎099・286・3028

県民の森イベント案内

県民の森では、四季を感じられる春の七草摘み体験や薬草を使ったオリジナルブレンドティー作りのイベントを行います。ぜひご家族やお友達とご参加ください。

①春の七草摘み体験と薬草園散策 1月6日

定員15名（中学生以上）

②薬草を使ったオリジナルブレンドティー作り

1月27日 定員10名（中学生以上）



参加費、応募期間などイベントの詳細は、県民の森ホームページをご覧ください。

県民の森管理事務所

☎0995・68・0557

照葉樹の森イベント案内

照葉樹の森では、自然を体感できる月例登山会のイベントを行います。ぜひご家族やお友達とご参加ください。

月例登山会（稲尾岳）



西口往復）1月14日

参加費、応募期間などイベントの詳細は、照葉樹の森ホームページをご覧ください。

照葉樹の森管理事務所

☎080・6417・6518

自動車の住所等変更手続

引越しや結婚などで住所や氏名が変わったときは、納税通知書を確認にお届けするために、以下の手続を行ってください。

○変更登録 必要書類については、鹿児島運輸支局にお問い合わせ

わけくさい。

○住所や名前などの変更

届出 鹿児島地域振興局自動車税課

電話、はがき

または県ホームページから

電子申請で届出を

してください。

届出用のはがきは、納税通知書に同封されているほか、県の各地域振興局・支庁、各市町村役場にも備えてあります。

鹿児島地域振興局自動車税課

☎099・261・5611



申込提出期限は12月25日②まで 障害者を対象とした職員採用試験

障害者を対象とした令和5年度錦江町職員採用試験を実施します。一次試験は、令和6年1月14日②に実施しますので、受験を希望される方は、12月25日②までに役場本庁総務課までお申込みください。

募集職種 ▶初級一般事務

一次試験 ▶令和6年1月14日② 15時～

試験会場 ▶錦江町役場 本庁3階

受付期間 ▶12/25②まで（17時必着）

受験資格 下記の条件①及び②を満たす方

①昭和59年4月2日から平成18年4月1日まで（令和6年3月末現在の満年齢が18歳から39歳まで）に生まれ、高等学校卒業以上の者

②次に掲げる手帳等のうち、いずれかの交付を受けている者

- ①身体障害者福祉法第15条に規定する身体障害者手帳
- ②都道府県知事又は政令指定都市市長が交付する療育手帳
- ③精神保健及び精神障害者福祉に関する法律第45条に規定する精神障害者保健福祉手帳

※上記の手帳等は、受験申込日及び受験日当日において有効であることが必要です。

申込方法 提出期限は12月25日② 17時まで

申込書に必要事項を記入して下記提出先まで持参か郵送で提出してください。詳しくは錦江町ホームページをご覧ください。



提出先 〒893-2302 鹿児島県肝属郡錦江町城元963番地 錦江町役場総務課 職員採用担当 宛
問合せ先 ☎0994-22-0511

春休み海外研修交流事業

公益財団法人・国際青少年研修協会では、春休み海外研修事業の参加者を募集しています。海外生活を通して交流を体験し、国際感覚を養うことを目的に実施します。初めて海外へ行かれる方も安心して参加できるように事前説明会（オンライン）や事前研修会も実施し、準備からサポートいたします。

研修国 イギリス・オーストラリア・カナダ・サイパン・ハワイ・カンボジア・ネパール

内容 ホームステイ・英語研修・学校訪問・文化交流・地域見学・野外活動など ※研修国（コース）により体験内容をお選びいただけます。

説明会 オンライン形式

日程 3月24日⑤～4月5日⑤

対象 小学3年生～高校3年生の方まで

定員 各10名

参加費 31万5千円～75万8千円 ※研修国（コース）によって異なります。

締切 1月30日④ ※研修国（コース）によって異なります。

（公財）国際青少年研修協会

☎03・6825・3130

ご自身とご家族のための終活無料相談会

終活とは？ 人生の終わりを考えることを通じて、今より自分らしく生きる活動のことです。

こんなお困りごとはありませんか？



- 「墓じまい・お墓の引っ越しってできるの？」
- 「お葬式の費用はいくらかかるの？」
- 「生前・遺品整理について詳しく知りたい」
- 「終活って何からはじめたらいいの？」

専門の相談員（行政書士）がお答えします。

【日時】 毎月第2火曜日 9:00～12:00
【場所】 田代保健福祉センター 相談室
【対象】 錦江町内在住の方（1人60分）
【申込先】 錦江町社会福祉協議会



TEL: 22-2000 FAX: 22-2092（完全予約制）毎月第1木曜日まで

ご存じですか？令和6年4月から 相続登記が義務化されます！

相続登記が義務化される制度は、令和6年4月1日から
スタートします。新しい制度では、**正当な理由がないのに、
不動産の相続を知ってから3年以内**に相続登記の
申請をしないと、10万円以下の過料が課される可能性が
あります。

詳しくは法務省ホームページ

民事基本法制の見直し



あなたの相続手続を応援します！ 法定相続情報証明制度

法定相続人が誰であることを証明する制度です。**手数料は無料**で必要
な通数を交付します。相続手続がいくつもある場合にお勧めです。
手続が同時に進められます。



詳しくは法務局ホームページ

法定相続情報証明制度



お電話での詳しいお問合せは
鹿児島地方法務局鹿屋支局
鹿児島地方法務局曾於出張所

TEL (0994) 43-6790
TEL (099) 482-0047



不動産登記推進イメージキャラクター「トウキツネ」

健康保険課からのお知らせ

国民健康保険の届け出について

●国民健康保険(国保)の届け出

被保険者証とは？

被保険者証(保険証)は、錦江町の国民健康保険(国保)に加入していることを証明するものです。
国保に加入する方、脱退する方、保険証の記載内容に変更がある方は14日以内に手続きを行う必要
があります。

国保の加入手続きが必要な要件

- ・錦江町へ転入してきた時(引っ越しなど)
- ・子供が生まれた時
- ・職場の健康保険をやめた時(退職など)
- ・生活保護を受けなくなった時
- ・職場の健康保険の被扶養者でなくなった時



※加入する届け出が遅れると、加入すべき日に遡って保険料が発生し支払っていただくことになる上、
罰則が科せられる場合もあります。また、保険証がないため、その間の医療費は全額自己負担となります。

国保の脱退手続きが必要な要件

- ・錦江町から転出する時(引っ越しなど)
- ・国保加入者が死亡した時
- ・職場の健康保険に加入した時(転職など)
- ・生活保護を受けるようになった時
- ・職場の健康保険の被扶養者になった時



※脱退手続きが遅れると保険料の減額や還付ができないことがあります。また、罰則が科せられる
場合もあります。

※国保の資格がなくなったときは錦江町の保険証は使用できません。新しい健康保険加入後に国民
健康保険証を使って受診した場合は、医療費の返還手続き(錦江町が負担した医療費の支払い)が
必要になります。

加入・脱退以外で手続きが必要な要件

- ・錦江町内で転居した時
- ・世帯を分けたり、一緒にした時
- ・国保世帯にいる方が、修学のため町外に住所を定める時
- ・保険証が汚れて使えなくなった時
- ・氏名が変わった時
- ・世帯主が変わった時
- ・保険証を紛失した時

●届け出先 本庁 健康保険課 ☎ 22-3041
支所 住民生活課 ☎ 25-2511

クリスマス絵本も
たくさんそろえて
います



図書室からのビッグでブックなお話です！新作や、あの話題作をご紹介。

いま話題のあの本を毎月ご紹介！

話題

怪物の木こり 著：倉井眉介

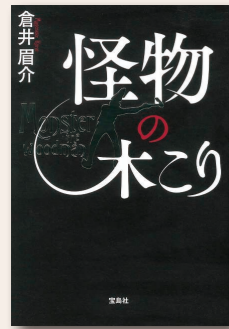

敏腕弁護士・二宮彰の裏の顔は、人への共感能力が乏しいサイコパス。戸城刑事らが追う、頭を割って脳を持ち去る「脳泥棒」が世間を騒がせている頃、二宮は突然斧を持った男に頭を割られかけ重症に。これを境に人間らしい感情が芽生え始める。すべての発端は、26年前の児童連続誘拐事件が絡んでいた。2023年映画公開。

いま話題の本を毎月ご紹介

図書司書補が厳選する今月の1冊

ある閉ざされた雪の山荘で 著：東野圭吾



オーディションに合格し、ペンションに集められた男女7名。豪雪に襲われ孤立した山荘で、殺人劇の舞台稽古が始まる。だが、1人また1人と現実に仲間が消えていくにつれ、彼らの間に疑惑が生まれた。はたしてこれは本当に芝居なのか？驚愕の終幕が読者を持っている。2024年映画公開。

文化センター図書室

文七図

リカバリー・カバヒコ 著：青山美智子



公園に古くから設置されているカバのアニマルライドには、自分の治したい部分と同じ部分を触ると回復するという都市伝説があった。人呼んで「リカバリー・カバヒコ」。人々は、それぞれの悩みをカバヒコに打ち明ける。誰もが抱く小さな痛みにやさしく寄り添う、青山ワールドの真骨頂。

やまんなか図書室

やま図

今月の新着本



幻想遊園地
著：堀川アサコ



リウマチは治せる！
著：湯川宗之助



いまこそガッシュウイン
著：中山七里



受精卵ワールド
著：本山聖子

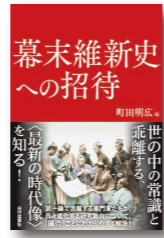

幕末維新史への招待
編：町田明広



伝える！声かけ変換
著：大場美鈴

子どもたちにオススメの本



ようかいサッカー
文：間かせや、けいたろう
絵：ひろかわさえこ

絵本



神話最強王図鑑
イラスト：なんばきび

児童書

クリスマスにおすすめの本・絵本

文七図 聖夜の贈り物 著：百田尚樹
クリスマスイブの一夜、五人の女性に起きた五つの奇跡の物語。

やま図 猫を拾いに 著：川上弘美
二人の同級生による一対の回想録「クリスマス・コンサート」他、バラエティ豊かな全21篇、傑作短編集。



絵本 サンタクロースのそりにのって 作：松岡節 / 絵：広野多珂子
今日はクリスマスイブ。でもサミエルの大好きなりんごの木が倒れてしまい…。



クリスマス絵本のコーナー

年末年始の休館情報

・文化センター図書室
・やまんなか図書室

12/28 ㊦～1/4 ㊦

まで、休館日とさせていただきます。

教育課 / 文化センター図書室 (大根占) ☎ 0994-22-0517

開館時間 ▶ 午前9時～午後5時まで (12時～13時閉館)

やまんなか図書室 (田代) ☎ 0994-25-2511

休館日 ▶ ㊦ 毎週月曜 (祝日の場合は翌日休館) ㊧ 毎週火曜

※㊦=文化センター図書室 ㊧=やまんなか図書室

控除証明書の発送スケジュール

「社会保険料(国民年金保険料)控除証明書」は、e-Taxで利用できる電子版の交付も行っています。マイナンバーから「ねんきんネット」にログインし、電子送付希望の登録をすると、マイナンバーの「お知らせ」で電子版を受け取ることができます。(登録をする郵便物がなくなります。)

令和5年中(令和5年1月1日から12月31日)に納められた保険料について、日本年金機構から「社会保険料(国民年金保険料)控除証明書」が対象者宛てに送付されますので、年末調整や確定申告の際に使用してください。

国民年金保険料は全額が社会保険料控除の対象です

あなたをずっと支え続けるための国民年金

国民年金保険料は全額が
社会保険料控除の対象

住民税務課 ☎ 0994-22-3039
 住民生活課 ☎ 0994-25-2511
 鹿屋年金事務所 ☎ 0994-42-5121

●お問い合わせ 鹿屋年金事務所
 ☎ 0994-42-5121

国民年金制度は、税法上とても有利なだけでなく、老後はもちろん不慮の事故など、万一の時に心強い味方となる制度です。保険料の納め忘れのないようキチンと納めましょう。

- 令和5年1月1日から令和5年10月2日までの間に保険料を納付された方は、令和5年10月下旬から11月上旬にかけて順次郵送されます。
- ①のうち「ねんきんネット」に電子送付希望の登録を行った方は、令和5年10月中旬から10月下旬にかけて順次電子送付されます。
- 令和5年10月3日から令和5年12月31日までの間に保険料を納付された方は、令和6年2月上旬に郵送されます。
- ③のうち「ねんきんネット」に電子送付希望の登録を行った方は、令和6年1月下旬に電子送付されます。

安心の365日・24時間受付
 家族葬、自宅葬から一般葬まで
 「もしも…」の時。すぐ、お電話ください。
 すぐ、お迎えに参ります。

総合葬儀 ルミエールなんぐろ
 愛・まごころ Lumiere
 錦江町馬場 2142 番地 1 (タイヨーさん隣)
 TEL (0994) 28-3491 ・ TEL (0994) 24-4444

KANKO 正社員・パート募集中
 カンコースポーツウェア
 操作時間 8:20~17:00
 ※パート 9:00~
 操作時間:5時間~
 (1時間単位で選択可能)
 年末年始、GW、お盆 長期休み有
 工場見学もOKなので連絡下さい

初心者でも大歓迎♪
 学生体育着(ジャージ)を製造
 南大隅町根占横別・2388番地
 菅公アパレル(株)東根占第一工場
 TEL 24-5377 担当:白石

肝属郡医師会立病院 清掃スタッフ・施設管理者 募集

- ・清掃スタッフ(責任者) ▶ 各種保険完備、時給:1,050円
- ・清掃スタッフ ▶ 各種保険完備、時給:1,000円
就業時間 6:30~14:45
- ・施設管理者 ▶ 各種保険完備、日給:13,000円
月10~20日勤務(研修期間有) ★3名交代制
資格:ボイラー2級 ※就業時間等の詳細は、面談にて

〒893-0063 鹿児島県鹿屋市新栄町32-8
 問合せ先 (株)エム・コーポレーション ☎ 0994-40-3443

肝属郡医師会立病院 介護老人保健施設みなみかぜ アルバイト募集

- 食事介助等業務(配膳・下膳含む)
入院・入居されている方の食事時(朝、昼、夕)のお手伝い

時間 時給 1,000円
 7:00~9:00
 11:00~13:00 要件
 17:00~19:00 看護・介護経験者
 ※就業日・時間等は相談可能
 問合せ先 病院総務課庶務係 ☎ 0994-22-3111

肝属郡医師会立病院 職員募集(常勤・パート)

- 調理員・・・若干名
※令和5年7月より賃金の引上げを実施
※早出手当支給
※調理師資格取得者は資格手当支給
- 看護師・・・若干名
※夜勤従事手当・夜勤手当支給
- 看護補助者・・・若干名
病棟での看護助手業務
※介護福祉士は基本給加算、資格手当あり
※ヘルパー2級資格取得者 資格手当あり
※夜勤手当、遅出手当支給(勤務表による)

常勤は入職6か月後に赴任手当支給
 問合せ先 総務課庶務係 ☎ 0994-22-3111

秋の全国火災予防運動で火災予防啓発 幼年消防クラブが防火パレード

11月13日に法輪保育園幼年消防クラブの園児7名が火災の発生しやすい季節の前に防火パレードを実施しました。「わたしたちはひあそびをしません」と書かれた横断幕を持ち法被姿で町内を行進した園児たち。先頭の川口凜心ちゃんが打ち鳴らす拍子木に合わせ、沿道の住民に向け、大声で力強く火災予防を訴えました。



11月9日から始まった秋の全国火災予防運動に併せて行われ、14日には田代幼稚園幼年消防クラブが防火パレードを実施。

実際に触れて魚を身近に感じてほしい 特産のカンパチでおさかな教室

魚離れが進む子どもたちに、魚や海の魅力を知ってほしいとおおすみ岬漁協青壮年部が「おさかな料理教室」を行いました。20年以上続く恒例の料理教室で、今年は2日間に分けて行い、11月17日には田代小の児童14名が参加。指導を受けながら自分たちで刺身にした新鮮なカンパチを満面の笑みで頬張っていました。



漁協青壮年部の染川和希部長は「学んだことを活かして、家でも大人と一緒に魚料理をしてほしい」と期待を寄せました。

町内郵便局から3名が出席。写真右から神川郵便局の菅浦昭弘局長、大根占郵便局の木場丈二局長、田代郵便局の柳田学局長。



協力して安心・安全な暮らしなどを目指す 日本郵便と包括連携協定を締結

11月1日、町は日本郵便株式会社と安心・安全な暮らしの実現や地域経済活性化、未来を担う子どもの育成などを目的に包括連携協定を締結。田代郵便局の柳田学局長は「今後はさらに安全で安心、信頼される郵便局を目指し、住みやすいまちづくりができるように町と連携して努力していきたい」と話しました。

雲研究者になりたいと発表した大根占小6年生の大河原^{しゅうや}君は「好きなことを職業にできるように努力したい」と答えました。



夢を大学生のサポートを受けて見つける 夢発見プログラムの発表会を開催

夢を見つけ実現に向けた一歩を踏み出してほしいと5年前から始まった「夢発見プログラム」の発表会が11月12日に行われました。小学5・6年生の児童6名が参加し、3日間の活動で大学生からサポートを受けながら見つけた自分の夢を発表。子どもたちは夢を叶えるために、今の自分ができることを努力していく大切さを学びました。

小中学生が仕入れから販売までを行い、利益で競う「あきんど選手権」に11チームが参加。大根占小6年生の児童で出店した「りれあの」チームが優勝しました。



全県一斉の清掃活動に併せて企画 合同で清掃ボランティアを実施

11月2日、鹿児島県ビルメンテナンス協同組合大隅支部と鹿児島県ビルメンテナンス協会大隅支部が合同で法輪保育園の窓とトイレの清掃ボランティアを行いました。全県一斉活動として毎年実施しており、今回8名が参加。普段の掃除では落としかねない汚れもプロの技術で園内全ての窓とトイレが綺麗になりました。



有限会社大隅南北の前田珠社長は「園児に気持ち良く、綺麗な環境で過ごしてもらいたいと想い企画した」と笑顔で話しました。

地元食材の販売やステージ発表 いきいき秋まつり開催

11月12日、サンドームおおねじめで「錦江町いきいき秋まつり」が開催されました。新鮮な野菜や黒毛和牛などが販売され、ステージでは松元ファミリーの津軽三味線演奏やお魚解体ショーとふるまいを実施。また、木霊光さんによるチェーンソーアートの実演や子ども対トラックの綱引きなど多くの催しも行われ、大いに賑わいました。

明治6年に大根田で第七十二郷校として開校。移転や統合などを経て、昭和22年に現在の田代小学校へ改名されました。



創立150周年記念式典・発表会を開催 田代小創立150年の節目を祝う

11月11日、田代小学校で創立150周年記念式典と田代っ子発表会が行われました。歴史年表の展示や児童による劇の披露などが行われ、地域の方など約200名が参加。児童代表あいさつで6年生の馬庭^{かのん}花音さんは「田代小の良い所を引き継ぎ、新しいことに挑戦していきたい。この想いも次のみんなへ引き継ぎたい」と述べました。

各種教室や相談、住宅情報、在宅当番医など暮らしに役立つ情報満載のコーナーです！

戸籍に関する情報は
ホームページ上では
掲載していません

町営住宅 空き家情報

(12月1日現在)

大根占地区▶

- ・特公 芝山団地 …………… 1戸
- ・町営 杉ノ原住宅 …………… 1戸
- ・公営 錦江まつさき …………… 1戸
- ・町営 宿利原定住促進住宅 …… 1戸
- ・町営 池田教職員団地 …………… 2戸

入居申込の書類が、募集期限内に全て揃わない場合は、申込を受け付けません。入居希望に関するお問合せは本庁建設課(☎22-3033)までご連絡ください。

空き家バンク 登録情報

(12月1日現在)

地区	戸数	地区	戸数
城元	1戸	池田	2戸
馬場	2戸	麓	1戸
神川	3戸	大原	1戸

詳細情報は町ホームページをご覧ください
問合せ▶政策企画課 ☎22-3032

休日の在宅当番医

月日	病院名	電話番号
12月17日	じょうさいクリニック	24-2977
12月24日	瀧畑クリニック	25-2575
12月29日 ~1月3日	肝属郡医師会立病院	22-3111
1月7日 ~1月8日		
1月14日	藤崎クリニック	22-2238

諸事情により変更する場合があります。ご利用の前にお問い合わせください。

最新の在宅当番医は肝属郡医師会ホームページに掲載
(公財)肝属郡医師会HP▶



人口の動き

2023年(令和5年)12月1日現在

		前月号比
人口	6,418人	(△17)
男	3,079人	(△7)
女	3,339人	(△10)
世帯数	3,514戸	(△9)

2023年11月1日~11月30日届出

転入・出生	17人
転出・死亡	34人

住民基本台帳法改正に伴い、外国人住民も含まれます。(圖住民税務課 ☎22-3039)

ニュース

原口勉さんが全国牛削蹄競技大会に出場



11月15日、茨城県で開催された全国牛削蹄競技大会に原口勉さんが出場し、九州代表として健闘されました。全国大会には2年連続での出場。九州大会で2位に入賞し、九州地区代表に選出されました。

ニュース

小路幸一さんが錦江町功労賞を受賞



町に貢献された方へ贈られる功労賞の表彰式が11月3日に行われ、小路幸一さんが受賞しました。小路さんは12年間、心配ごと相談員を務められ、相談者に寄り添い課題解決に尽力されました。

広報きんこう有料広告募集

広報きんこうに掲載する有料広告を随時募集しています。毎月第2木曜に発行される広報紙は、アイデア次第でさまざまな用途に利用可能! 錦江町ホームページをご覧ください。

1枠(縦50mm×横87mm) 月額 **5,000円**
政策企画課 ☎22-3032

行政書士内園博巳事務所

相続、農地3条・4条・5条、交通事故のことなら行政書士内園博巳事務所まで

※来所前に必ず
予約が必要です

内園博巳 検索

問合せ先 ☎0994-24-4170
南大隅町根占川北 4878 -1

子育て・各種教室

問合せ▶健康保険課 ☎22-3044

開催日	行事名	場所	時間
12月15日☉	妊婦教室	町総合交流センター	受付 13:00~13:15
12月20日☉	1-3歳児歯科健診	町総合交流センター	受付 12:45~13:00
12月20日☉	乳幼児健診	町総合交流センター	受付 13:00~13:15

相談

問合せ▶総務課☎22-0511/支所住民生活課☎25-2511

内容	月日	場所	時間	問合せ
無料法律相談	毎週月曜日	南大隅地区司法書士法律相談センター	13:00~16:00	鹿児島県司法書士会
行政相談・心配ごと相談	12月19日☉ 1月11日☉	田代保健福祉センター 役場本庁3階	9:00~12:00	住民生活課 総務課

行政相談・心配ごと相談は日程が変更になる場合があります。事前にご確認ください。

あぶないよ! 電線の近くは!

感電事故防止のため、電柱や鉄塔に登ったり、電線付近でのたこあげをしないようにお願いします。また、危険ですので切れた電線には絶対に触れないでください。

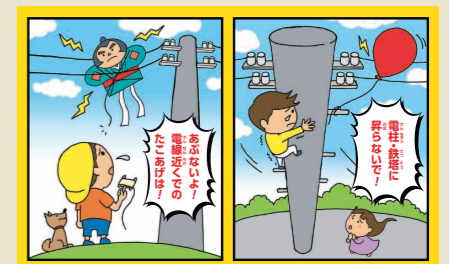

あぶないよ! 電線の近くは!

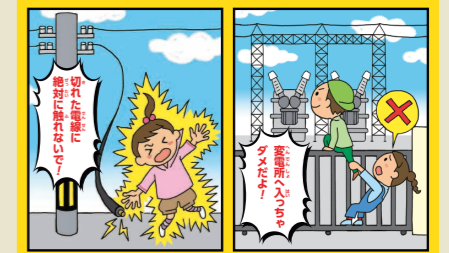

なお、電線等にたこ糸が絡まった場合は、自分で取ろうとせず、お近くの九州電力送配電までご連絡いただきますようお願いいたします。

九州電力送配電 コールセンター
☎0800-777-9451

電気安全九州委員会 九州電力送配電

12月は県下一斉国民健康保険税

滞納整理月間

12月は催告や徴収を強化

未納者や滞納者に対して税務職員が電話による催告や自宅への徴収を強化しますので、納付へのご協力をお願いします。

12月は国民健康保険制度を支えるための貴重な財源である国保税の納付を推進する「県下一斉国民健康保険税滞納整理月間」です。錦江町の医療費は年々増え続け、国保税の滞納は制度運用に支障をきたすことになります。納期限内に納付している方との公平性も保てなくなりますので、必ず納期限内に納めてください。



国保税の滞納が続くと…

保険税を滞納すると有効期間の短い短期被保険者証が交付される場合があります。さらに滞納が続くと保険証の代わりに資格証明書が交付され、病院受診時に医療費をいったん全額自己負担することになります。高額療養費の限度額認定が受けられなくなる場合もありますので納付をお願いします。



令和5年度の町税差押え実績【令和5年10月現在】

差押え対象	対象者数	差押え額
給 与	4人	237,600円

●今後も納税に応じていただけない場合は差押えを行っていきます。

納付が困難な場合は**放置せず早めの相談を**

やむを得ない事情により納付が困難な場合は、その事情に応じて分割による納付もできます。場合によっては猶予措置も受けられますので、納付しないまま放置せずお早めにご相談ください。



滞納期間に応じて次のような措置をとります

1 督促状や催告書を送付

納期限を過ぎると督促状を送付し、延滞金などを徴収する場合があります。督促状を送付しても納付がない場合には催告書を送付します。



納期限までに納めていない方には地方税法の規定に基づき納期限から20日以内に督促状を送付します。



督促状を送付しても納付がない方には納付を促すために催告書を送付。電話や自宅への訪問も強化します。

滞納が続く場合は財産調査や差押えの手続きに

2 第三者に対して**財産調査**

督促や催告を行っても納付に応じていただけない場合は、金融機関や勤務先など滞納者の財産を有する第三者等に対して財産調査を行います。財産調査は国税徴収法の規定により「滞納者の了承を得ることなく」行うことができます。

3 給与や預貯金などの**差押え**

自主的な納付に応じていただけない場合や、財産調査により一定の財産を発見した場合は滞納者の財産を差押えます。給与の場合は勤務先へ、預貯金の場合は金融機関へ差押通知書を送付。車両の場合はタイヤに車輪止めと財産公示書を装着してその使用を制限します。