

あなたとまちをつなぐ広報紙



October 2022

10

VOL.211

広報 きんこう



KINKO TOWN  
PUBLIC RELATIONS



あいのりタクシー実証実験  
人事行政運営等の状況を公表



## 利用者負担額について

- 登録者の乗合人数によって利用者の負担額が変わります。
- ※降車場所が同じ場合でのみ、複数人での利用が可能となります。

### 利用者負担額の例：メーター運賃が2,000円の場合

1人で乗ると	2人で乗ると	3人で乗ると	4人で乗ると
			
助成金額 500円 利用者負担 1,500円	助成金額 1,000円 利用者負担 1,000円	助成金額 1,500円 利用者負担 500円	助成金額 2,000円 利用者負担 0円

- ※2人以上で乗車した際は、1人あたり500円の助成です。
- 2人以上乗車した際にメーター運賃が助成金額以下の場合、運賃の全額を助成します。

## マイナンバーカードをお持ちでない方へ

マイナンバーカードの交付申請を必ず行ってください。カードが届きましたら、本庁介護福祉課で利用登録が可能となります。役場への来庁が難しい方は本庁介護福祉課または総務課へお問い合わせください。

### 【マイナンバーカード申請時に必要な持ち物】 ・ 本人確認書類

#### 1つで確認が可能なもの

- 運転免許証
- 運転経歴証明書
- パスポート
- 顔写真付き  
住民基本台帳カード
- 顔写真付き障害者手帳

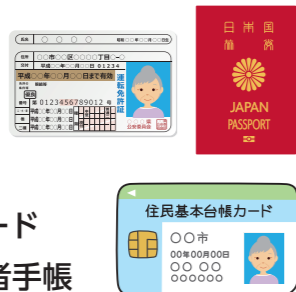

#### 2つの確認が必要なもの

- 健康保険証
- 年金証書
- ワクチン予防接種済み証  
(新型コロナウイルス)
- 病院の診察券



## 体験型事業説明会

開催日	開催場所	開催日	開催場所
10月17日㊟	大根占医院	10月21日㊟	田代保健センター
10月18日㊟	ニシムタ	10月24日㊟	ふるさと館
10月19日㊟	田代保健センター	10月25日㊟	大根占医院
10月20日㊟	にしきの里	10月26日㊟	ニシムタ

- ※説明会は9時から実施します。(11時終了予定)
- ※説明会は全て同じ内容となります。

お問い合わせ先：介護福祉課福祉チーム ☎ 22-3042 総務課 ☎ 22-0511

# マイナンバーカードを活用した 11月開始 あいのりタクシーの実証実験が始まります

## 対象

- 町内に住民登録のある方で次のいずれかに該当する方
- ①申請日現在で75歳以上の方
  - ②申請日現在で運転免許証を返納した方
  - ③身体障害者手帳1級（視覚・下肢・体幹機能障害の場合は2級）の方、療育手帳の総合判定がA1またはA2の方、障害者保健福祉手帳1級の方

## 期間

令和4年11月1日㊟から令和5年3月10日㊟まで

## まずは 利用登録

- 助成を受けるためには、**利用登録が必要です。**  
本庁介護福祉課にて申請書を記入し、マイナンバーカードを登録する。
- 持ち物：マイナンバーカード、運転経歴証明書（②の方のみ）  
障害者手帳関係（③の方のみ）
- 令和4年10月14日㊟から利用登録が開始されます。

## マイナンバーカードを活用した「あいのりタクシー」を利用するには？

- ① **予約** タクシーの予約時に、マイナンバーを活用した「あいのりタクシー」事業を利用することを伝える。
- ② **乗車** 乗車時にマイナンバーカードをかざす。  
(2人以上登録者がいる場合は続けてかざす)
- ③ **降車** 降車時に助成適用後の運賃を支払う。



## 助成条件について

- 対象運行： ・みさきタクシーの利用であること。  
・乗車または降車場所のいずれかが錦江町内であること。
- 助成回数： 12回
- その他： ・タクシー会社への電話予約時にマイナンバーカードを活用した「あいのりタクシー」事業を利用する旨を申し出てください。  
・乗車した際に、マイナンバーカードを乗務員が持っているスマートフォン端末にかざさないと助成を受けることができません。  
・当該事業と紙の福祉タクシー利用券を併用できます。

# 錦江町の人事行政運営等の状況を公表します

広報紙では主な項目を抜粋して掲載しています。翌年4月に錦江町ホームページで総務省統一様式による詳細資料を公開します。(令和5年4月予定)



総務課  
0994-22-0511

錦江町ホームページ▶

## 1 人件費の状況 (普通会計決算) 注①

区分	住民基本台帳人口	歳出額 (A)	実質収支	人件費 (B)	人件費率 (B/A)
令和3年度	(令和4年1月1日) 6,936人	7,190,141千円	116,367千円	1,021,720千円	14.2%

## 2 職員給与費の状況 (令和4年度一般会計予算) 注②

区分	職員数 (A)	給与費				一人当たり給与費 (B/A)
		給料	職員手当	期末・勤労手当	計 (B)	
令和4年度	105人	433,136千円	58,099千円	159,671千円	650,906千円	6,083千円

## 3 職員の平均給料月額及び平均年齢の状況 (令和4年4月1日現在) 注③

区分	一般職員		技能労務職	
	平均給与月額	平均年齢	平均給料月額	平均年齢
錦江町	316,548円	42歳11ヶ月	295,914円	48歳08ヶ月

## 4 職員の初任給の状況 (令和4年4月1日現在)

区分	決定初任給	錦江町	鹿児島県	国
		決定初任給	決定初任給	決定初任給
一般行政職	大学卒	182,200円	182,700円	182,200円
	高校卒	150,600円	151,000円	150,600円

## 5 職員の経験年数別・学歴別平均給料月額の状況 (令和4年4月1日現在)

区分	学歴	24～27歳	36～39歳	44～47歳
		一般行政職	189,100円	263,900円
	高校卒	169,900円	310,300円	359,800円

## 6 等級及び職制上の段階ごとの職員数

等級	等級別基準職務表に規定する基準となる職務	合計		職制上の段階		段階
		(人)	(%)	(人)	(%)	
1級	主事補及び主事の職	12	12.0	33	33.0	係員級
2級	特に高度の知識又は経験を必要とする業務を行う主事の職	13	13.0			
3級	主査の職	8	8.0			
4級	係長の職	23	23.0			
5級	主幹、チームリーダー、課長補佐及び農政技術補佐の職	29	29.0	29	29.0	課長補佐級
6級	1 参事の職 2 課長、支所長及び各委員会の事務局長及び事務局長次長の職	15	15.0	15	15.0	課長級
7級	1 特に困難な業務を所掌する参事の職 2 特に困難な業務を所掌する課長の職	0	0			
合計		100	100			

## 7 職員手当の状況

区分	錦江町			国		
	期末手当 (月分)	勤労手当 (月分)	計 (月分)	期末手当 (月分)	勤労手当 (月分)	計 (月分)
6月期	1.200	0.950	2.150	1.200	0.950	2.150
12月期	1.200	0.950	2.150	1.200	0.950	2.150
計	2.400	1.900	4.300	2.400	1.900	4.300
加算措置	職制上の段階・職務の級等による加算措置有			職制上の段階・職務の級等による加算措置有		

## イ 退職手当 (令和4年4月1日現在)

区分	錦江町		国	
	自己都合退職	勤奨・定年退職	自己都合退職	勤奨・定年退職
勤続20年	19.6695月分	26.3655月分	19.6695月分	24.586875月分
勤続25年	28.0395	33.270750	28.0395	33.270750
勤続35年	39.7575	47.709	39.7575	47.709
最高限度額	47.709	47.709	47.709	47.709
退職時特別昇給	無		無	

## ウ 時間外勤務手当

令和3年度	支給総額	9,152千円
	職員一人当たり支給年額	86千円

## エ その他の手当 (令和4年4月1日現在)

区分	内容	国の制度との異同
扶養手当	○配偶者 6,500円 ○子 10,000円 ○その他の扶養親族 6,500円 ○満16歳の年度始めから満22歳の年度末まで1人につき5,000円の加算	同
住居手当	※家賃 ○家賃額27,000円までは16,000円との差額 ○家賃額27,000円を超える時は超える額の2分の1(限度額17,000円)に11,000円を加えた額 ※持家 ○無し	同
通勤手当	※交通用具利用者 ・2km以上5km未満 2,000円 ・5km以上10km未満 4,200円 ・10km以上15km未満 7,100円 ・15km以上 10,000円  15km以上は、10,000円を上限としている。	異

## 8 特別職の報酬等の状況 (令和4年4月1日現在)

区分	給与月額等	期末手当
給料	町長	760,000円
	副町長	594,000円
	教育長	553,000円
報酬	議長	306,000円
	副議長	248,000円
	議員	227,000円
		(支給割合) 6月期 1.625月分 12月期 1.625月分 計 3.25月分 15%加算有り

## 9 部門別職員数の状況 (令和4年4月1日現在)

部門	職員数 (令和4年度)	
	区分	職員数
一般行政部門	議会	2
	総務	28
	税務	7
	農林水産業	17
	土木	7
	民生	5
	衛生	7
	商工	4
	小計	77
	特別行政部門	教育
	小計	18
公営企業等会計部門	水道	2
	その他	10
	小計	12
合計	107 (前年比△7)	

## 1. 職員の任免状況 (令和3年度)

区分	退職	採用	昇格
人数	12人	5人	12人

## 2. 職員の勤務時間の状況

勤務時間	8時30分～17時15分
休憩時間	12時00分～13時00分

## 3. 職員の分限及び懲戒処分の状況

(1) 令和3年度における分限処分の状況				
降任	免職	休職	降級	計
0人	0人	1人	0人	1人
(2) 令和3年度における懲戒処分の状況				
戒告	減給	停職	免職	計
0人	0人	0人	0人	0人

## 4. 職員のサービスの状況

(1) 職務に専念する義務の免除	
職務専念義務免除理由	令和3年度件数
研修を受ける場合	1人
厚生に関する計画の実施参加する場合	140人
任命権者が定める場合	10人

## (2) 営利企業等の従事に関する許可

令和3年度の許可件数	6人
------------	----

## (3) 年次有給休暇の使用状況 (令和3年1月1日～令和3年12月31日)

総付与日数 A	総取得日数 B	平均使用日	消化率 B/A
4,276日	1,257日	10.8日	29.4%

## 一般職員

(4) 育児休業等の利用状況 (令和3年度)	
性別	人数
男性職員	2人
女性職員	2人

## 5. 職員の福祉及び利益の保護の状況 (令和3年度)

区分	主な項目	対象者等	実施状況
健康管理事業	職場健診	全職員対象	62人
	人間ドック検査	希望者	47人
	レントゲン検診	全職員対象	62人
福利事業	職員厚生会への補助	職員厚生補助(ドッグ補助)	685,854円

## 6. 職員の研修の状況 (令和3年度)

研修名	受講人数
県自治研修センター研修他	13人

注①人件費には、一般職のほか特別職(三役、各種委員)及び議員に支給される給料、報酬及び手当、市町村職員共済組合負担金、退職手当組合負担金、災害補償負担金などが含まれています。

注②給与費は、当初予算に計上された額です。職員手当に退職手当は含まれていません。

注③錦江町の平均給料月額、平均年齢は、令和3年度錦江町当初予算に基づくものです。



# 今年も「キオビエダシャク」が飛び回っています

キオビエダシャクは、イヌマキやナギの葉を食べる害虫です。年数回発生し、幼虫は葉を丸坊主になるまで食害することもあり、被害木が枯死することもあります。近年、鹿児島県において被害区域が拡大しています。自宅の大切な庭木・緑化木等を守るために下記の防除方法がありますので、参考にしてください。

## 防除方法

イヌマキをよく観察し、幼虫を早期発見・防除を実施することが大事です。

- 1 少数発生ときは、木を揺すり落下幼虫を捕殺（拾い集めて焼却）しても良い。
- 2 大発生ときは、薬剤散布。DMTP剤（スプラサイド乳剤等）1,500～2,000倍液、エトフェンブロックス乳剤（トレボン乳剤等）4,000倍液を散布してください。また、幼虫時期の散布がより効果的です。※散布の際は、飛散防止対策を行ったうえで散布して下さい（農薬飛散防止対策）

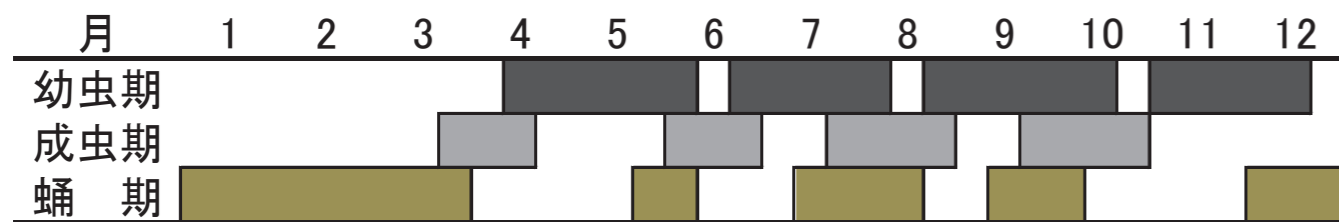

キオビエダシャクの年間発生動向



幼虫

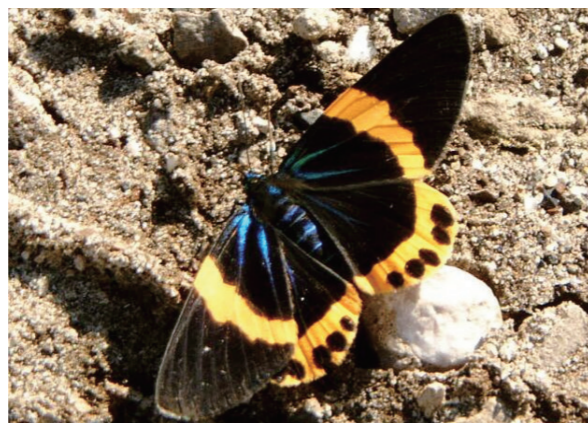

成虫

## 自分で防除できない方は下記の事業者で対応可能です。（散布には条件があります）

1. 事業者：大隅森林組合 南大隅支所
2. 連絡先：0994-24-2005（業務課）
3. 金額：森林組合にご相談ください
4. 散布条件：①自治会単位などで行う場合は代表者を決めていただき有線放送で洗濯物やペットの餌などを室内に入れてもらう周知が必要です。  
②個人での散布依頼については電話で住所・氏名・連絡先などをお聞きします。現地にて金額の見積りを行います。  
③森林組合と打ち合わせを行い、防除方法などの詳細を決めます。

# 10月より 新型コロナウイルスワクチン接種 従来株とオミクロン株対応 の2価ワクチン接種を始めます



**対象者** 12歳以上で初回（1、2回目）接種を完了している方  
※初回（1、2回目）接種がまだの方は、まず従来型ワクチン接種を完了してください。

**接種回数** 1回のみ

錦江町では、重症リスクの高い60歳以上の方で3、4回目を接種されていない方から、順次オミクロン株対応の接種券・予診票（黄色）をお送りします。これまでお送りしている緑色の接種券・予診票は、オミクロン株用ワクチン接種では**使用できません**ので、今回お送りする**黄色の接種券・予診票を必ずご使用ください**。

※新型コロナウイルスは、インフルエンザワクチンと同時に接種することができますので、ご希望される場合は、接種を希望する医療機関へお問い合わせください。

## ●小児（5～11歳）を対象に3回目接種を10月より開始します

初回（1、2回目）接種が完了し5カ月以上経過した方に、順次接種券を送付しますので、接種されますようお願いいたします。

お問い合わせ先 錦江町役場 健康保険課 ☎ 22-3044

## 住民票の写しなどの証明書がマイナンバーカードを利用して取得可能 「コンビニ交付サービス」が11月1日から開始

11月1日☎から住民票の写しや所得証明書などの各種証明書がマイナンバーカード（個人番号カード）を利用して取得できる「コンビニ交付サービス」が開始します。

### 交付できる証明書 交付手数料は1通200円

- ・住民票の写し
- ・印鑑登録証明書
- ・所得証明書
- ・所得（課税）証明書

### 利用時間 土・日・祝日も取得可能

6:30 ~ 23:00  
※年末年始とシステム休止日を除く

### 利用可能店舗 全国のコンビニで利用可能

全国ファミリーマート、ローソン、セブンイレブンなど

### 利用上の注意 利用前に暗証番号のご確認を

- ・コンビニ交付サービスは、マイナンバーカードが必要となります。
- ※マイナンバーカードは申請から交付まで約1か月かかりますので、お早目の申請をお勧めします。また、コンビニで証明書の申請をする際は、利用者証明用電子証明書の暗証番号（数字4桁）の入力が必要となります。暗証番号を忘れた方は、本庁または支所で再設定が可能です。
- ※役場窓口で印鑑登録証明書を申請する際は、今までどおり印鑑登録証の提示が必要です。

### お問い合わせ先

住民税務課 住民チーム ☎ 22-3039  
住民生活課 民生チーム ☎ 25-2511

税務チーム ☎ 22-3037



住民税務課 ☎ 22-3037

**TAX** 仕入れにかかる消費税の税額控除に必要な  
**インボイス制度の説明会を開催**

令和5年10月1日から、仕入れにかかる消費税の税額控除を受けるためには「適格請求書（インボイス）」の保存が必要です。事業者の方を対象に、その準備を進めていただくためのインボイス制度説明会及び登録申請相談会（個人事業者向け）を開催しますので、ぜひご参加ください。

**説明会情報** 参加料は無料、各会定員 25 名

- 日時 ▶ 11月10日 ☎ 10時～12時まで  
12月9日 ☎ 10時～12時まで
- 場所 ▶ 鹿屋合同庁舎鹿屋税務署 2階会議室  
(鹿屋市西原4丁目5-1)
- 応募 ▶ 希望日2日前の14時までに、個人事業者は個人課税部門、法人事業者は法人課税部門に電話で事前申し込みをお願いします。
- お問い合わせ先 鹿屋税務署  
個人課税部門 ☎ 0994-42-3128  
法人課税部門 ☎ 0994-42-3129

産業振興課 ☎ 22-3034

**シートベルトを締め命を守りましょう**  
**秋の農作業安全確認運動の実施**

秋は収穫作業などが本格的にスタートし、農作業事故が増える時期です。このため、農作業が盛んになる9～10月を重点期間として「秋の農作業安全確認運動」を実施しています。農作業事故の未然防止と安全対策の周知徹底を図りましょう。

**運動期間 ▶ 9月1日～10月31日まで**

**重点推進テーマ**  
**「しめよう！シートベルト」**



- トラクターに安全フレームを装着し運転時にはシートベルト、ヘルメットの着用を徹底しよう。
- トラクターに作業機を装着して公道を走行する際は、十分な道幅を確保し、灯火器を設置して安全運転を心がけよう。
- 農業機械の定期的な点検・整備を行い整備不良事故を防ごう。

健康保険課 ☎ 22-3044 / 住民生活課 ☎ 25-2511

**10/1 インフルエンザ予防接種スタート**  
**1人1回まで 2,000 円を助成**

10月1日からインフルエンザの予防接種が始まります。1人1回の接種に限り2,000円を助成します（13歳未満は2回分、65歳以上の生活保護世帯は全額助成）。医療機関の混雑も予想されますので、事前予約へのご協力をお願いします。

**10月1日 ☎** ▶ **11月31日 ☎**

**助成額 ▶ 2,000 円**（1人1回の助成額）

65歳以上で生活保護世帯の方は全額助成します。対象者へ事前に予約票を送付していますので、医療機関へ提出してください。

標準接種回数 ▶ 年齢によって1～2回

**6か月～13歳未満 ▶ 2回** **13歳以上 ▶ 1回**

- 県医師会に加入する県内の病院であればどこでも助成が受けられます。（予約時に要確認）
- 医療機関で全額支払った後の払い戻しはありません。
- 新型コロナワクチンとの同時接種も可能です。



- お問い合わせ先  
本庁 健康保険課 ☎ 0994-22-3044  
支所 住民生活課 ☎ 0994-25-2511

産業振興課 ☎ 22-3034

**中学生以上の町民の方ならどなたでもOK**  
**いきいき秋まつりスタッフ募集**

今年の「錦江町いきいき秋祭り」は11月13日 ☎ にサンドーム・多目的広場を中心に開催する予定です。そこで、一緒に秋まつりの運営を手伝っていただけるスタッフを募集します。ボランティアとして、ぜひ皆さんのお力をお貸しください。なお、「錦江町いきいき秋まつり」の概要は、後日チラシにてお知らせいたします。

- 当日お手伝いいただく内容  
▶ 受付・案内や会場内の見回りなど
- 募集条件 ▶ 中学生以上の町民の方

お手伝いいただける方は、10月28日 ☎ までに産業振興課（☎ 22-3034）へご連絡ください。

介護福祉課 ☎ 22-3030

**ころばん体操やチェア体操で健康維持**  
**ゆうゆう運動教室の開催日案内**

高齢者向けの「ゆうゆう運動教室」を2会場で開催しますので、ぜひご参加ください。誰でも参加できる教室となっております。  
※送迎等は行いません。

**大根占会場** 会場 ▶ 錦江町総合交流センター

月	日程	ヨガ
10月	17日 ☎、24日 ☎、27日 ☎	31日 ☎
11月	7日 ☎、14日 ☎、17日 ☎、21日 ☎	28日 ☎
12月	5日 ☎、12日 ☎、19日 ☎	26日 ☎

**田代会場** 会場 ▶ 田代保健福祉センター

月	日程
10月	14日 ☎、21日 ☎、28日 ☎
11月	4日 ☎、11日 ☎、18日 ☎、25日 ☎
12月	2日 ☎、9日 ☎、16日 ☎

※12月23日 ☎ と30日 ☎ は休みとなります。

- 時間 ▶ 両会場とも午前10時スタート
- 内容 ▶ イスに座ってできる体操など
- 持ってくるもの ▶ 飲み物、タオルなど
- ※ヨガ教室に参加の方はバスタオルを持参下さい。新型コロナウイルス感染症拡大状況により中止する場合もあります。

総務課 ☎ 22-0511

**10/17 ☎～23 ☎は「行政相談週間」**  
**毎月2回行政相談会を実施**

行政に対する疑問や意見、要望などの相談を受け、助言や行政関係機関に改善の申し入れを行う「行政相談所」を毎月開設しています。総務大臣から委嘱された行政相談員は守秘義務があり秘密は守られます。相談は無料ですので、ぜひご利用ください。

**大根占地区** ▶ 徳永 幹子 委員  
毎月第2木曜日 9:00～12:00  
場所 ▶ 錦江町役場 3階監査室



**田代地区** ▶ 牧原 信二 委員  
毎月第4火曜日 9:00～12:00  
場所 ▶ 田代保健福祉センター



総務課 ☎ 22-0511

**城元地区の町有地(住宅・店舗用地)を売却**  
**申込期限は11月10日 ☎ まで**

城元地区の町有地を住宅や店舗用地として活用していただく方へ売却します。購入を希望される方は、入札参加申請書を総務課へ提出してください。

**売却情報** 詳細は総務課までお問い合わせください

- 売却地
  - ・城元字今町 880 番地 1 (宅地、274.31㎡)
  - ・城元字今町 880 番地 2 (宅地、295.68㎡)
  - ・城元字今町 880 番地 3 (宅地、358.17㎡)



●提出期限  
10月14日 ☎ ～11月10日 ☎ 午後5時まで

- 参加資格
  - ・個人及び法人
  - ・所有権移転後、3年以内に住宅や店舗など都市計画法に係る第一種住居地域に該当する建物の建設に着手できる方
  - ・税金や水道料などの未納がない方
- ※詳細情報は入札説明書でご確認ください

政策企画課 ☎ 22-3032

**令和4年度コミュニティ助成事業を活用**  
**鳥浜自治会が公民館備品整備**

（財）自治総合センターでは宝くじの収益を財源に社会貢献事業としてコミュニティ助成事業を行っています。令和4年度は鳥浜自治会と木原自治会が公民館用備品を整備。鳥浜自治会ではテントや椅子、冷蔵庫などを整備して自治会活動に取り組んでいます。



座卓、椅子、テント、冷蔵庫、プリンター、電子レンジ、掃除機、IHクッキングヒーター、発電機など



お仕事バイキング・フォローアップ企画

# 夢発見プログラム 2022 参加者募集

大学生との対話を通して小学生が自分の夢を発見するための伴走型プログラムです。お仕事バイキングに参加した5・6年生のほか、4年生も対象です。この機会に自分の夢を見つけてみませんか？

## プログラム内容

- ①探そう 10/29 ☎ 10:30～17:00  
ワークショップを通して自分だけの、とっておきの夢と一緒に見つけよう。
- ②書き出そう 10/30 ☎ 9:30～16:30  
自分の夢を書き出し、まとめてみよう。大学生のスタッフが一緒に考えてくれます。
- ③伝えよう 11/5 ☎ 12:00～15:00  
自分の思い描く夢を言葉に出して伝えてみよう。

## お問い合わせ・申込先

- お問い合わせ先 政策企画課 ☎ 22-3032
- 申込先 株式会社 i r o r i

## 募集条件・申込方法など

- 対象 ▶ 小学4・5・6年生
- 定員 ▶ 15名 場所 ▶ 旧神川中学校
- 持ち物 ▶ 筆記用具(1・2日目はお弁当を提供予定)
- 申込期間 ▶ 10月22日 ☎ まで
- 申込方法 ▶ 右記のQRコードよりお申込みください



# 神之浜団地1階テナントの入居者募集

神之浜団地1階テナントを、店舗や事務所として使用する個人または法人を募集します。入居希望される方は11月10日までにお申し込みください。応募者多数の場合は抽選となります。

**物件情報** 錦江町城元 850 番地 面積 37.57㎡ **家賃** 年額 18万円 (現状渡し)

**貸付期間** 1年契約 (更新を希望する場合は再度契約を締結する)

**募集期間** 令和4年10月13日 ☎ から 11月10日 ☎ 17時まで

- 貸付条件**
- ・町内に住所を有する個人または法人
  - ・町税などの滞納がないこと
  - ・店舗または事務所として使用すること
  - ・以下の場合は貸付を行わない
    1. 悪臭、騒音、振動、土壌汚染等著しく周辺環境や住宅入居者の生活を損なうことが予想されるもの
    2. 政治的用途または宗教的用途に用いるもの
    3. その他、風俗営業や暴力団事務所など貸付に適さないと判断されるもの



**提出書類** 普通財産貸付申請書、事業計画書、収支計画書  
(申請書は総務課と支所住民生活課、町ホームページから取得できます)

**提出先及びお問い合わせ先** 錦江町役場 総務課 ☎ 22-0511

住民税務課 ☎ 22-3039 / 住民生活課 ☎ 25-2511



12月末までの申請分がマイナポイント対象  
マイナンバーカード時間外受付

令和4年10月4日から令和4年12月27日まで  
電話予約をされた方に限り、時間外受付を延長いたします。

**実施内容** 前日までに予約が必要となります

**実施期間** ▶ 10月4日 ☎ ~ 12月27日 ☎ まで  
(土日、祝日を除く)

**受付方法** ▶ 前日までに電話でご予約ください

**予約可能日時** ▶ 毎週火・木曜日の19時まで  
(マイナンバーカード業務に限り窓口延長)

**実施場所** ▶ 本庁 住民税務課 / 支所 住民生活課

- 実施内容** ▶
- ・マイナンバーカード交付
  - ・マイナンバーカード申請受付
  - ・マイナンバーカードと保険証等との紐づけ申し込み

## マイナポイント申込対象 12月末まで申請期限が延長

マイナポイント申込の対象となるカードの申請期限が「令和4年12月末」まで延長されました。

※ポイント申込期限、カードの新規取得等に対するポイントに係るチャージ・お買い物期限、健康保険証利用申込期限及び公金受取口座登録期限は、「令和5年2月末」までです。

※キャッシュレス決済事業者によっては、令和5年2月末よりも前にポイントの申込期限、チャージやお買い物の期限を定めているものもあるため、詳しくはキャッシュレス決済事業者のホームページ等で確認ください。

※マイナポイントのお手続きにつきましては、**本庁のみでの対応とさせていただきます。**

※期間間際はカード交付窓口が混雑することがありますので、お早めのカード申請・取得がおすすめです。

最大 **20,000** 円分の  
マイナポイントがもらえる！

●受付予約・お問い合わせ先

- 本庁 住民税務課住民チーム ☎ 22-3039
- 支所 住民生活課民生チーム ☎ 25-2511

教育課 ☎ 22-0517



身に付けた知識や技術を生かした活動  
生涯学習人材バンクへの登録

## 生涯学習人材バンクとは？

“これまで、職業・趣味・生活などをとおして身につけた知識や技術を、社会に役立てたい。” そんな思いをもつ方々を人材バンクに登録していただき、町民の文化活動やスポーツ活動、教養講座(生涯学習講座・自主講座)など、様々な分野で指導者として活躍していただくための制度です。

### ●登録期間

登録した日からその年度の3月31日まで  
※この期間に登録取消の申し出がなければ引き続き更新されます。

### ●登録対象者

これまでの文化、芸術、スポーツ、レクリエーション活動等の経験から得た専門的知識や技能があり、生涯学習活動に深い理解と熱意のある個人、または町内で活動している団体。

### ●登録分野

詩吟、昔話、俳句・短歌、郷土芸能、料理、味噌づくり、そば打、漬物づくり、竹細工、わら細工、書道、陶芸、レク・ダンス、ツールペイント、パッチワーク、和太鼓、フラワーアレンジメント、パソコン、花づくり、野菜づくり、絵手紙、水墨画、園芸全般、ヨガ、エアロビクス、スポーツ活動など。

※これ以外でも「こんなこと？」と思うことでも結構です。

### ●登録方法

登録申請書が教育委員会(総合交流センター2階)に用意してあります。まずはお気軽にお問い合わせください。



●お問い合わせ先

- 教育課 生涯学習チーム ☎ 22-0517



# お知らせ

## 鹿児島県最低賃金が改正

鹿児島県最低賃金が令和4年10月6日から時間額「853円」に改正されました。この最低賃金は臨時、パート、アルバイトなどすべての労働者に適用され、使用者は、最低賃金以上の賃金を支払わなければなりません。また、特定の産業の労働者と使用者に適用される特定（産業別）最低賃金は高い方の最低賃金額以上の賃金を支払わなければなりません。

## お問い合わせ先

鹿児島労働局賃金室  
☎099・223・8278  
又は、最寄りの労働基準監督署

## 職業訓練受講生を募集

鹿児島県立鹿屋高等技術専門校では「調理加工科(職業実習付)」の訓練受講生を募集します。  
訓練期間 令和4年11月15日(火)～令和5年3月14日(火)  
訓練会場 たからべ森の学校  
曾於市財部町北保5410・1  
受講時間 9:30～16:00まで  
対象者 早期再就職を目指す人  
内容 就職支援、食品栄養学

## がん患者医療用補正具 購入費助成事業について



がんと闘う町民の方が、治療による外見上の変化による精神的負担を軽減するために購入する医療用ウィッグ（全頭用）と胸部補正具の購入費用の一部を助成いたします。購入助成の対象となるものは2種類です。

### 助成対象 交通費、送料、代引き手数料等は対象外

- ① 医療用ウィッグ（全頭用）**
  - 補助率 100%、上限 20,000 円（上限以下の切捨てなし）
  - 医療用の全頭用ウィッグ、頭皮保護用ネット
  - ※部分用ウィッグ、ケア用品は対象外
- ② 胸部補正具**
  - 補助率 100%、上限 10,000 円（上限以下の切捨てなし）
  - 乳房補正パッド、人工乳房、補正下着
  - ※水着用等、日常的に使用しないものや乳房再建手術は対象外

### 助成対象者 以下の条件をすべて満たす方

- 購入時点で住所が錦江町にある方
- がんと診断され、がんの治療を受けた
- 他市町村で同様の購入助成を受けていない
- 購入日が令和4年4月1日以降で、購入日から1年以内の申請であること
- ウィッグまたは胸部補正具についてそれぞれ初めての申請であること（1人につきウィッグ1回と胸部補正具1回を助成）

必要書類や補助の条件等、不明な点については下記までお問い合わせください。

健康保険課 健康増進チーム ☎22-3044

下処理実習、総合調理実習、職場実習など  
受講料 無料（テキスト代などは自己負担）  
定員 15名  
応募期間 令和4年9月12日(月)～10月24日(月)  
応募方法など詳しくは、お問い合わせ下さい。  
☎大隅公共職業安定所  
☎099・482・1265

## 鹿児島県ピンクリボン月間

「ピンクリボン」は、乳がんの早期発見・早期治療の重要性を

伝えるシンボルマークとしてアメリカで使われ始め、その考えに共感した人々によって世界中で使われています。  
鹿児島県でも、平成18年から毎年10月を鹿児島県ピンクリボン月間と定め、関係機関・関係団体と協力して乳がんに関する正しい知識の普及啓発を集中的に実施しています。

現在、乳がんにかかる人は年々増加しており、一生のうち日本人女性の約9人に1人が乳がんにかかると言われています。  
検診により、早期がんで発見し、早期に適切な治療を行うことで、より高い確率で治すことができます。  
忙しい毎日の中でも、自分の健康を意識し、月に1回は自己検診を心がけ、2年に1回は、乳がん検診を受けましょう。  
☎県庁健康増進課  
☎099・286・2721

し、早期に適切な治療を行うことで、より高い確率で治すことができます。  
忙しい毎日の中でも、自分の健康を意識し、月に1回は自己検診を心がけ、2年に1回は、乳がん検診を受けましょう。  
☎県庁健康増進課  
☎099・286・2721

現在、乳がんにかかる人は年々増加しており、一生のうち日本人女性の約9人に1人が乳がんにかかると言われています。  
検診により、早期がんで発見し、早期に適切な治療を行うことで、より高い確率で治すことができます。  
忙しい毎日の中でも、自分の健康を意識し、月に1回は自己検診を心がけ、2年に1回は、乳がん検診を受けましょう。  
☎県庁健康増進課  
☎099・286・2721

し、早期に適切な治療を行うことで、より高い確率で治すことができます。  
忙しい毎日の中でも、自分の健康を意識し、月に1回は自己検診を心がけ、2年に1回は、乳がん検診を受けましょう。  
☎県庁健康増進課  
☎099・286・2721

し、早期に適切な治療を行うことで、より高い確率で治すことができます。  
忙しい毎日の中でも、自分の健康を意識し、月に1回は自己検診を心がけ、2年に1回は、乳がん検診を受けましょう。  
☎県庁健康増進課  
☎099・286・2721

キャンプやオリジナルエコバッグ作りなどのイベントを行います。ぜひご家族やお友達とご参加ください。  
①ターゲットボードゴルフ入門 キャンプで自然を満喫 10月15日(土)～16日(日) 定員10家族(中学生以上)  
②秋の「長尾山」登山を楽しみましょう 10月23日(日) 定員15名(小学5年生以上)  
③草木で染めるオリジナルエコバッグ作りに挑戦 11月5日(土) 定員15名(中学生以上)  
参加費、応募期間など



## 無料法律相談会のご案内

鹿児島県司法書士会では、県民の司法へのアクセス窓口として「南大隅地区司法書士法律相談センター」を設置し、毎週月曜日に司法書士による「無料法律

イベントの詳細は、県民の森ホームページをご覧ください。新型コロナウイルス感染症の影響で変更になる場合がありますので、事前にホームページをご確認ください。  
☎県民の森管理事務所  
☎0995・68・0557

相談会」を開催しています。お気軽にご利用ください。  
名称 南大隅地区司法書士法律相談センター  
所在地 錦江町城元1043番地4(錦江中学校正門向い)  
相談内容 相続・売買・賃貸など土地建物の権利問題、貸金や借金などお金のトラブル、悪徳商法被害、成年後見、その他法律問題に関する相談  
日時 毎週月曜日 午後1時～午後4時



実施方法 司法書士による面談相談(相談は無料、予約者を優先)  
☎鹿児島県司法書士会  
☎099・256・0335

な悩みについて、チャット形式で気軽に相談できます。相談の秘密は必ず守ります。  
・SNS通報(24時間)はじめに関する情報など、友達の間でも自分のことでも24時間いつでもSOSを伝えることができます。預かったSOSは学校へ届けます。  
開設期間 3月31日(金)まで  
登録方法等、詳細については、県教育委員会ホームページをご覧ください。  
☎県教育庁高校教育課学校教育生徒指導班  
☎099・286・5532

## 国民健康保険を使用する際は届出が必要 第三者行為による傷病の医療費



交通事故や障害、犬咬み等第三者の行為によって受けた医療費は、原則として加害者が負担することになります。しかし、業務上や通勤災害によるものでなければ国民健康保険を使用して診療を受けることができます。その場合には必ず「第三者行為による傷病届」を健康保険課に提出してください。届け出により加害者に変わり保険者(錦江町)が保険給付割合分の治療費を立て替えて支払い、後日、保険者が立て替えた分を加害者へ請求します。

### 第三者行為による傷病に該当する事例

相手方がある次のようなケガ等で、国民健康保険を使用して治療を受ける場合に届け出が必要です。

- ・交通事故(自転車事故を含む)でケガをしたとき
- ・暴力を受けてケガをしたとき
- ・落下物にあたりケガをしたとき
- ・飲食店での食事が原因で食中毒になったとき

※交通事故の場合で、相手方または被保険者が任意保険(対人賠償保険、人身傷害補償保険等)に加入していれば、必要な書類を保険会社から提出してもらうように依頼ができます。

### 次の場合は国民健康保険が使用できません

- ・雇用者が負担すべきもの、労災対象の事故
- ・犯罪行為や故意の事故
- ・飲酒運転や無免許運転等の法令違反の事故

### ●なぜ届け出が必要なのか?

交通事故等による診療費は、本来、交通事故等が発生させた加害者が負担すべき費用です。国民健康保険の加入者のみなさまに納めていただく保険料が財源となっています。適正に届け出を行っていただくことにより、国民健康保険の健全な財政運営、制度の維持にもつながります。

必要書類を確認の上、下記の届け出先に提出をお願いします。

- 届け出先 健康保険課 ☎22-3041  
住民生活課 ☎25-2511



10月27日～11月9日は  
 「読書週間」です！  
 標語：この一冊に、ありがとう

図書室からのビッグでブックなお話です！新作や、あの話題作をご紹介。

いま話題のあの本を毎月ご紹介！

話題

ハヤブサ消防団 著：池井戸潤



亡き父の故郷であるハヤブサ地区に移り住んだミステリ作家の三馬太郎。地元の人々の誘いで消防団に勧誘され、迷った末に入団を決意した太郎だったが、やがてのどかな集落でひそかに進行していた事件の存在を知る。連続放火事件に隠された真実とは？「小説すばる」連載中から話題を呼んだ地方の小さな町を舞台にした作品。

いま話題の本を毎月ご紹介

図書司書補が厳選する今月の1冊

文セ図

自由研究には向かない殺人 著：ホリー・ジャクソン



高校生のピップは、自由研究で17歳の少女の失踪事件を調査。彼女を殺害したとされる少年と親しかったピップは、彼の無実を証明しようと奮闘。調査と推理で判明する新事実、二転三転する展開、そして驚きの結末が。ひたむきな主人公の姿が胸を打つ、英米で大ベストセラーとなった謎解きミステリ！

文化センター図書室

きときと夫婦旅 著：柳月美智子



息子の昴が家出した。行き先は富山県の氷見。母親のみゆきと父親の範太郎は連れ戻しに向かうが、夫婦は倦怠期真っ只中。凶らずも富山に滞在することに。鉄道王国の富山に、はしゃぐ鉄道オタクの夫に対し、不満が募る妻…。富山県内の観光名所や鉄道を舞台に描く、夫婦のドタバタロードノベル。

やまんなか図書室

今月の新着本



その本は 著：又吉直樹・ヨシタケシンスケ



私と街たち〈ほぼ自伝〉 著：吉本ばなな



田辺聖子 十八歳の日の記録 著：田辺聖子



汝星のごとく 著：風長ゆう



大脱出 著：フィリップ・ステイラー



破れた星、流れた 著：倉本聰

子どもたちにオススメの本



鳥は恐竜だった 鳥の巣からみた進化の物語 作・絵：鈴木 まもる

絵本



しろくまのパンツ 著：tuperatuper

児童書

第76回「読書週間」10月27日～11月9日

今年は4項目をテーマに掲げています。

- ① 国民すべてに読書をすすめる運動
- ② とくに青少年も読書をすすめる運動
- ③ 読書グループの結成促進
- ④ 家庭文庫、地域文庫、職場文庫の充実



「文化センター図書館」「やまんなか図書館」でも話題の本を取り揃えていますので、お気軽にお立ち寄りください。

「このミステリーがすごい！」大賞の最終候補8作品決定

- 龍の卵 (ドラゴン・エッグ) 著：竹鶴 銀
- イックンジュッキの森 著：美原 さつき
- 物語は紫煙の彼方に 著：小西 マサテル
- ゴールドアップル 著：三日市 隼
- レモンと手 著：くわがき あゆ
- 天の鏡 著：中村 駿季
- 爆ぜる怪人 著：おぎぬま X
- 夜明けと吐き気 著：鹿乃 縫人

過去の受賞作品

チームパチスタの栄光  
 元カレの遺言状  
 屍人荘の殺人

※受賞作品は来年書籍化されますので、どうぞお楽しみに！  
 (10月発表予定)

教育課 / 文化センター図書室 (大根占) ☎ 0994-22-0517  
 開館時間 ▶ 午前9時～午後5時まで (12時～13時閉館)

やまんなか図書室 (田代) ☎ 0994-25-2511  
 休館日 ▶ (㊗) 毎週月曜 (祝日の場合は翌日休館) (㊐) 毎週火曜

※(㊗)=文化センター図書室 (㊐)=やまんなか図書室

あなたをずっと支え続けるための国民年金

国民年金保険料の支払方法

住民税務課 ☎ 0994-22-3039  
 住民生活課 ☎ 0994-25-2511  
 鹿屋年金事務所 ☎ 0994-42-5121

国民年金保険料の支払方法が選べます！  
 6カ月、1年、2年分をまとめて前払い(前納)はお得！  
 お得です①  
 前納制度について  
 保険料には、まとめて前払い(前納)することで割引されるお得な前納制度があります。納付書での前納は、翌翌年3月分まで(最大2年分)可能です。  
 お得です②  
 口座振替・クレジットカード納付  
 金融機関等に行く手間と時間が省け、納め忘れも防ぐことができます。納付方法(1カ月・6カ月前納・1年前納・2年前納)をお選びいただけます。納付方法により、割引額や申込期限が変わります。  
 手続きは簡単・無料です。口座振替納付申出書に必要事項をご記入いただき、同封の返信用封筒で

郵送されるか、役場年金係にご提出ください。  
 付加年金制度について  
 定額保険料(令和4年度16,590円)に月額400円の付加保険料を上乗せして納めると、将来の老齢基礎年金に付加年金が加算されます。  
 付加年金額(年額)は、「200円×付加保険料を納めた月数」で計算し、2年以上受け取ると支払った付加保険料以上の年金が受け取れます。  
 令和4年度も、引き続き新型コロナウイルス感染症の影響による国民年金保険料の臨時特例免除申請ができます。  
 (令和4年7月～令和5年6月)  
 新型コロナウイルス感染症の影響により、令和3年1月以降に収入が減少した場合は、令和4年度サイクル(令和4年7月～令和5年6月)においても同様に申請ができます。  
 ・新型コロナウイルス感染症の影響により、令和3年1月以降に収入が減少した方  
 ・令和3年1月以降の所得の状況からみて、当年中の所得見込額が国民年金保険料免除基準相当になることが見込まれる方

お問い合わせ 鹿屋年金事務所 ☎ 0994-42-5121

安心の365日・24時間受付  
 家族葬、自宅葬から一般葬まで  
 「もしも…」の時。すぐ、お電話ください。すぐ、お迎えに参ります。  
 総合葬儀 ルミエールなんぐろ Lumiere  
 愛・まごころ  
 錦江町馬場 2142 番地 1 (タイヨーさん隣)  
 TEL (0994) 28-3491 ・ TEL (0994) 24-4444

清掃スタッフ募集  
 勤務地 ▶ ●養護老人ホーム慈恵園 (大始良町) 就業時間 7時00分～10時15分 時給：821円 ※週6日勤務  
 ●肝属郡医師会立病院 就業時間 6時30分～14時45分 時給：880円 ※週6日勤務 社会保険加入  
 問合せ先 〒893-0063 鹿児島県鹿屋市新栄町32-8 (株)エム・コーポレーション ☎ 0994-40-3443

明るくて健康な乗務員募集  
 条件：大型2種免許取得者(経験者優遇)  
 業務内容：貸切・スクールバス運転士  
 各種保険制度有り  
 大型2種取得助成金有り(50歳まで)  
 株式会社 二川交通  
 鹿児島県肝属郡南大隅町根占田1192-5  
 ☎ 0994-24-2763

KANKO 正社員・パート募集中  
 操作時間 8:20～17:00 ※パート 9:00～ 操作時間：5時間～ (1時間単位で選択可能) 年末年始、GW、お盆 長期休み有 工場見学もOKなので連絡下さい  
 初心者でも大歓迎！ 学生体育着(ジャージ)を製造  
 南大隅町根占横別・2388番地 菅公アパレル(株)東根占第一工場 TEL 24-5377 担当：白石

広報きんこう有料広告募集  
 広報きんこうに掲載する有料広告を随時募集しています。毎月第2木曜に発行される広報紙は、アイデア次第でさまざまな用途に利用可能！錦江町ホームページをご覧になるか政策企画課へお問い合わせください。  
 1枠(縦50mm×横87mm) 月額5,000円  
 政策企画課 ☎ 22-3032

働くみんなに、今こそ確かな安心を。  
 掛金の一部を国が助成  
 掛金は全額非課税  
 手数料も不要  
 外部積立型なので管理が簡単  
 パートさんの加入もOK  
 中小企業 退職金 共済制度  
 詳しくはホームページへ  
 中退共 検索  
 (独) 勤労者退職金共済機構 中小企業退職金共済事業本部  
 TEL.03-6907-1234 FAX.03-5955-8211



# “ひきこもり状態” ひとりで悩んでいませんか？



ご本人

ご家族

- ・外に出ることが不安
- ・何もやる気が起こらない
- ・ひきこもり状態から抜け出したい

- ・子どもがひきこもり状態かもしれない
- ・どこに相談したらいいかわからない
- ・このままだと将来が不安

社会福祉協議会では、ひきこもり状態にある本人、家族などからの相談に応じています。ひきこもりは病名ではなく、状態を表す言葉で、誰にでも起こり得ることです。悩みや不安を一人で抱え込まずに、まずは気軽にご相談ください。相談することで、あなたが一歩を踏み出せるきっかけを、一緒に考えていきましょう。

**対象者** ひきこもり状態でお悩みのご本人・ご家族

**支援内容** ご本人・ご家族から電話、FAX でのご相談をお受けしています。  
ご相談の内容によって、専門の支援機関におつなぎします。

**相談受付時間** : 平日の午前9時から午後5時

社会福祉法人 錦江町社会福祉協議会  
TEL 0994-22-2000 FAX 0994-22-2092



3年ぶりに花瀬川で開催されたやまんなか音楽会。音楽会の出演者と一緒に演奏やリズムを刻むなど音楽を楽しむワークショップも行われ、多くの子どもたちが参加していました。



## 灯籠やキャンドルが花瀬を彩る やまんなか音楽会を開催

9月10日に花瀬自然公園でやまんなか音楽会が開催されました。弦楽団体キャラバン・ストリングスと未来づくり協力隊の伊藤愛さんの演奏や和紙風船に願いを記入して飛ばすイベントが行われ、約3,000人が来場。灯籠や子どもたちが制作したペットボトルキャンドルが会場を彩り、例年以上の規模で花火が打ち上げられ幕を閉じました。

## いろんな人の立場になって考える大切さ 体験会を通じて身体的特徴を理解

9月22日、錦江中で高齢者などの立場になって身体的特徴を理解する疑似体験会が行われました。視界が不明瞭になる眼鏡や重りを体に付けて歩く高齢者体験や車いす体験などが行われ、1年生43名が参加。濱田幸奈さんは「目の不自由な人やサポートしている人は毎日大変な思いをしていると改めて感じました」と話しました。



疑似体験では、サポート役と二人一組となり、サポートをすることの大変さと重要性も学ぶこともできました。

清掃業として仕事をしている2社は、普段の掃除では落ちていない汚れもプロの技術を使い、校内全てのトイレを綺麗に清掃。



## 大根占小学校 150周年を記念して実施 合同で校内トイレ清掃ボランティア

大根占小学校で(有)大隅南北と神川出身の徳留正浩さんが代表を務める鹿屋市の(株)トラストがトイレ清掃ボランティアを行いました。大根占小学校が創立150周年を迎えることから、綺麗な環境で学校生活を過ごしてほしいと企画。(有)大隅南北の前田 珠 社長は「訪れるいろんな方を綺麗な環境で迎えたい」と笑顔で答えました。



各種教室や相談、住宅情報、在宅当番医など暮らしに役立つ情報満載のコーナーです！

戸籍に関する情報は  
ホームページ上では  
掲載していません

2022.10.13 発行 広報きんこう版 **南大隅高校だより**

## 第 69 回体育祭を9月 10 日(土)に実施

人数制限を設けた中で実施され、熱の入った勝負や互いの助け合いもあり、活気ある体育祭となりました。



## 全国で高卒予定者の就職試験が解禁

全国で高卒予定者の就職試験が解禁され、就職希望の3年生は県内外の企業や公務員を受験しました。



## 自転車部男子が団体総合1位に輝く

自転車競技部が全国ジュニアステージロードレースに出場し、男子団体総合で1位に輝きました。

- 【STAGE 4】  
第3位 杉野 翔一  
第5位 引場 正弥
- 【STAGE 5】  
第3位 杉野 翔一
- 【個人総合】  
第3位 杉野 翔一



### ニュース

#### 大根占猟友会と南部猟友会が共同捕獲実施



10月2日、大根占猟友会と鹿屋南部猟友会が農作物被害軽減のため共同で有害鳥獣の一斉捕獲を実施。イノシシ1頭を捕獲しました。

### 編集後記

3年ぶりに花瀬川をメイン会場にして開催されたやまんなか音楽会。私自身初めての参加でしたが、竹灯籠やキャンドルが作り出す幻想空間は感動的でした。昨年までは中止となっていたイベントが少しずつ行われるようになってきましたが、油断せずに、感染対策をしっかりと行って楽しみましょう。▶11月からは「あいのりタクシーの実証実験」がスタートします。マイナンバーカードを使用した新しい取組みとなりますので、ご協力をよろしくお願ひします。(小原)



## 町営住宅 空き家情報

(10月1日現在)

### 大根占地区▶

- ・町営 池田教職員住宅 …… 1戸
- ・町営 神川教職員団地 …… 1戸
- ・町営 今町団地 …… 1戸
- ・特定 芝山団地 …… 3戸
- ・町営 小田平住宅 …… 1戸

### 田代地区▶

- ・公営 溝下団地 …… 1戸

入居希望に関するお問合せは本庁建設課(☎ 22-3033)までご連絡ください。

## 空き家バンク 登録情報

(10月1日現在)

地区	戸数	地区	戸数
城元	2戸	麓	1戸
馬場	3戸	上部	0戸
神川	1戸	大原	1戸
宿利原	0戸	川原	0戸
池田	1戸	花瀬	0戸

詳細情報は町ホームページをご覧ください  
問合せ▶政策企画課 ☎ 22-3032

## 休日の在宅当番医

月日	病院名	電話番号
10月16日	大根占医院	22-2658
10月23日	じょうさいクリニック	24-2977
10月30日	肝属郡医師会立病院	22-3111
11月3日	瀧畑クリニック	25-2575
11月6日	藤崎クリニック	22-2238

諸事情により変更する場合があります。ご利用の前にお問い合わせください。

最新の在宅当番医は肝属郡医師会ホームページに掲載  
(公財)肝属郡医師会HP▶



## 人口の動き

2022年(令和4年)10月1日現在

		前月号比
人口	6,684人	(△6)
男	3,201人	(△4)
女	3,483人	(△2)
世帯数	3,623戸	(1)

2022年9月1日~9月30日届出

転入・出生	16人
転出・死亡	22人

住民基本台帳法改正に伴い、外国人住民も含まれます。(圖住民税務課 ☎ 22-3039)

## 子育て・各種教室

問合せ▶健康保険課 ☎ 22-3044

開催日	行事名	場所	時間
10月14日(土)	マミー運動教室	町総合交流センター	10:00~
10月21日(土)	妊婦教室	町総合交流センター	受付13:00~13:15
10月26日(木)	乳幼児健診	町総合交流センター	13:00~
10月27日(金)	母子相談	町総合交流センター	受付10:00~11:00
11月7日(日)	母子相談	田代保健福祉センター	受付10:00~11:00
11月16日(木)	1-3歳歯科健診	町総合交流センター	13:00~

新型コロナウイルスの感染状況により健診および教室を中止する場合があります。

## 相談

問合せ▶総務課☎ 22-0511/ 支所住民生活課☎ 25-2511

内容	月日	場所	時間	問合せ
無料法律相談	毎週月曜日	南大隅地区司法書士法律相談センター	13:00~16:00	鹿児島県司法書士会
行政相談・心配ごと相談	10月25日(木) 11月10日(木)	田代保健福祉センター 役場本庁3階	9:00~12:00	住民生活課 総務課

新型コロナウイルスの感染状況により中止する場合があります。

## 田代出身/ 松尾鯉太郎さんがNHKドラマに出演 松竹芸能所属 (コンビ名: ヨンゴビンゴ)

10月3日からスタートしたNHK朝の連続テレビ小説「舞いあがれ!」に田代出身で松竹芸能に所属しているお笑い芸人、松尾鯉太郎さんが出演します。

ヒロインが大学で入部した人力飛行機サークルの先輩、渥美士郎役として出演します。胴体班でコクピットを担当し、ひょうきんで食欲旺盛、頼りになる男、渥美士郎役を演じる松尾鯉太郎さんをみなさん、ぜひご覧ください。





# 親子で参加する にこにこ コミュニケーション

聞く 見る 伝える あそび

11/6(日)

- ① 10:00~11:00 ※①と②は  
② 14:00~15:00 同じ内容です

無料

相手の話をじっくり聞いてみよう!  
自分の気持ちを表現してみよう!



保育士  
絵本専門士  
グラフィックレコーダー  
しゅすい つか  
守随 佑果  
ビジネスや教育の場で  
ビジュアルコミュニケーションを  
実践。東京都在住。

申し込み  
はこちら

金錦三江町総合交流センター1階

幼児(4.5歳見くらい推奨)、各回親子8組程度まで募集

※当日はあればお子さんはスモックを持参いただくとなお良いです。

金錦三江町未来づくり課

tel: 0944-25-1001 又は mail: info@kinko-mirai.com

「ご希望の回」参加者全員の「お名前」「ふりがな」「(お子さんの)年齢」を教えてください。



広報きんこう  
2022年10月号

発行/錦江町役場 ■編集/政策企画課  
〒993-2392 鹿児島県肝付郡錦江町城元963番地  
TEL 0994-22-3032 FAX 0994-22-1951

UD FONT  
by MORISAWA

ホームページ/ <http://www.town.kinko.lg.jp/>  
印刷/株式会社南大隈新生社印刷

