

# 財 政 事 情

令和元年 5 月

錦 江 町

## ま え が き

この「財政事情」は、地方自治法及び町条例に基づいて、毎年2回（5月1日と11月1日）公表するものです。

今回の5月1日分では、平成31年度当初予算の内容、平成30年度下半期における補正予算の状況、平成30年度予算の執行状況などについて、そのあらましを公表します。

## 目 次

### 第 1 平成 31 年度当初予算の概要

1 予算の規模等	3
2 一般会計予算の状況	
(1) 歳入予算	4
(2) 歳出予算	6
3 特別会計予算の状況	10

### 第 2 平成 30 年度下半期の財政状況

1 予算の補正状況	
(1) 一般会計	11
(2) 特別会計	14
2 予算の執行状況	
(1) 一般会計（歳入）	15
(2) 一般会計（歳出）	16
(3) 特別会計	17
3 町債の状況	18
4 基金の状況	19

(注) 1 各項目についての計数は、表示単位未満を四捨五入したものであり、内訳の和と合計が一致しない場合があります。  
2 数値は、精査の上、変更する場合があります。

## 第1 平成31年度当初予算の概要

### 1 予算の規模等

平成31年度の会計別当初予算は表1のとおりです。

一般会計の当初予算は65億1,829万7千円で、平成30年度当初予算に比べて8.6%、6億1,595万8千円の減額となっています。

また、国民健康保険、後期高齢者医療事業、介護事業などの6つの特別会計は、27億5,669万5千円で、前年度より8,890万2千円の減額となっています。

なお、一般会計の当初予算の推移は図1のとおりです。

表1

(単位:千円)

区 分	平成31年度	平成30年度	伸び率 (%)
一般会計	6,518,297	7,134,255	△ 8.6
特別会計	2,756,695	2,845,597	△ 3.1
合計	9,274,992	9,979,852	△ 7.1

図1

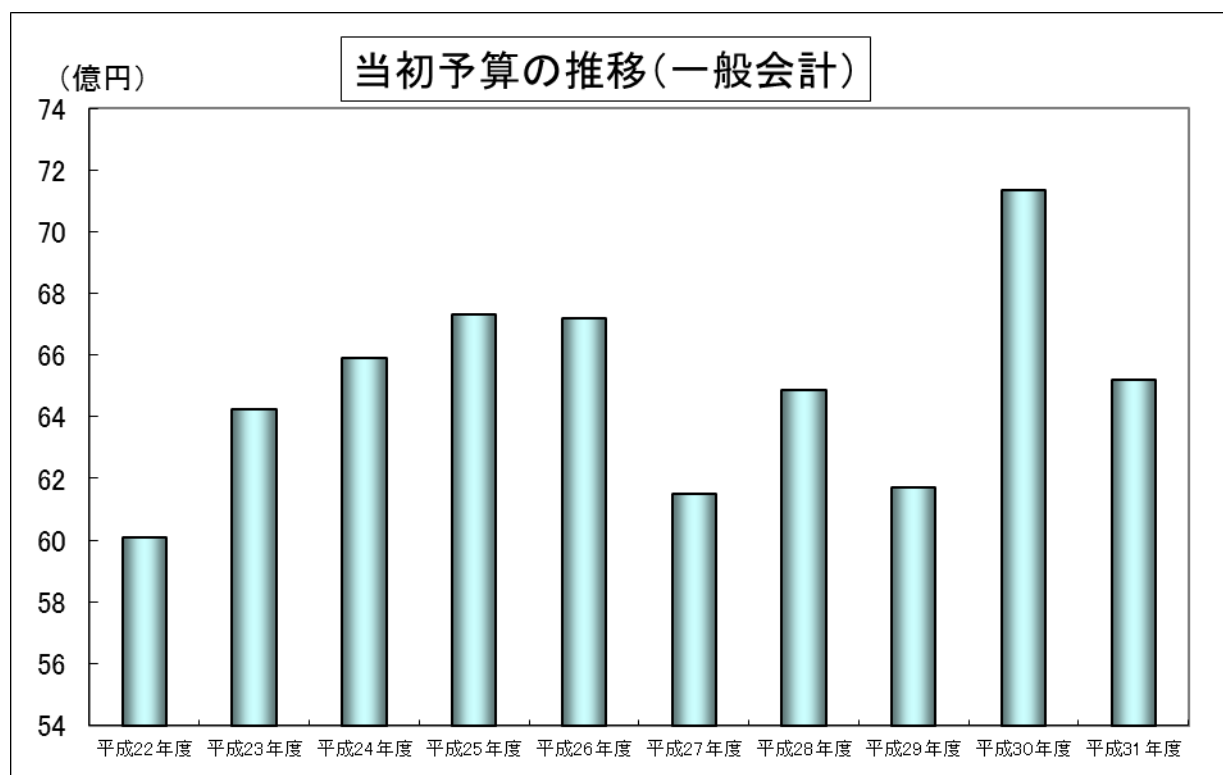

# 1 一般会計予算の状況

## (1) 歳入予算

財政の効率的運用と健全化の確保の観点に立ち、現行制度の中で可能な限りの財源確保に努めます。

歳入予算の項目別構成比は図2のとおりですが、地方交付税が45.2%で最も多く、次いで町債、町税等の順となっています。

一方、歳入予算を自主財源（町が自ら調達できる収入）と依存財源（国や県からの交付金や補助金、借入金などの収入）に分類すると、自主財源比率は18.3%となっています。

図2



表2 一般会計歳入予算額の自主財源と依存財源の構成状況

(単位:千円)

区分	平成 31 年度		平成 30 年度		比較	
	予算額 (A)	構成 比 (%)	予算額 (A)	構成 比 (%)	増減額 (A)-(B)	(A)/(B) (%)
自主財源	1,312,643	20.1%	1,307,180	18.3%	5,463	100.4%
町税	627,411	9.6%	638,229	8.9%	△ 10,818	98.3%
繰入金	400,897	6.2%	445,241	6.2%	△ 44,344	90.0%
使用料及び手数料	82,200	1.3%	81,809	1.1%	391	100.5%
分担金及び負担金	31,106	0.5%	31,210	0.4%	△ 104	99.7%
繰越金	20,000	0.3%	20,000	0.3%	0	100.0%
諸収入	24,851	0.4%	12,616	0.2%	12,235	197.0%
財産収入	25,173	0.4%	18,070	0.3%	7,103	139.3%
寄付金	101,005	1.5%	60,005	0.8%	41,000	168.3%
依存財源	5,205,654	79.9%	5,827,075	81.7%	△ 621,421	89.3%
地方交付税	2,944,450	45.2%	2,945,467	41.3%	△ 1,017	100.0%
町債	784,100	12.0%	1,702,500	23.9%	△ 918,400	46.1%
県支出金	799,134	12.3%	488,549	6.8%	310,585	163.6%
国庫支出金	443,900	6.8%	476,185	6.7%	△ 32,285	93.2%
地方消費税交付金	144,743	2.2%	137,662	1.9%	7,081	105.1%
地方譲与税	76,101	1.2%	67,082	0.9%	9,019	113.4%
自動車取得税交付金	4,900	0.1%	6,273	0.1%	△ 1,373	78.1%
環境性能割交付金	2,000	0.0%	0	0.0%	2,000	#DIV/0!
利子割交付金	700	0.0%	700	0.0%	0	100.0%
交通安全対策特別交付金	1,000	0.0%	1,050	0.0%	△ 50	95.2%
地方特例交付金	3,825	0.1%	806	0.0%	3,019	474.6%
配当割交付金	800	0.0%	800	0.0%	0	100.0%
株式等譲渡所得割交付金	1	0.0%	1	0.0%	0	100.0%
計	6,518,297	100.0%	7,134,255	100.0%	△ 615,958	91.4%

(2) 歳出予算

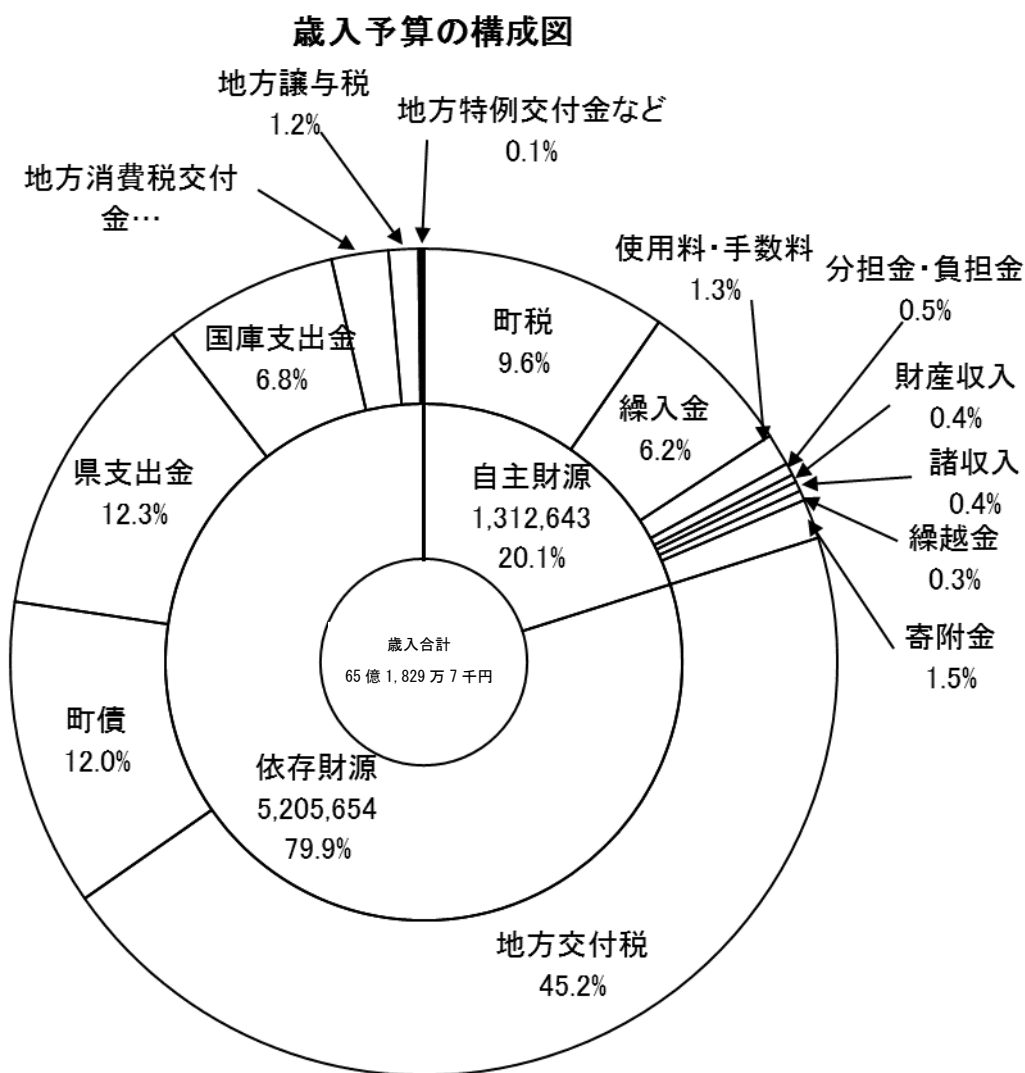
ア【目的別に見た歳出予算】

歳出予算は、法令の定めるところに従い、分野ごとに支出の目的に応じた款・項に区分し、編成しています。

歳出予算の目的別構成比は、図3のとおりです。民生費が16億6,071万2千円で25.5%を占め最も多く、次いで総務費、公債費、農林水産業費、教育費、土木費、衛生費となっています。

図3



表3 一般会計歳出予算額の目的別構成状況

(単位:千円)

区分	平成31年度		平成30年度		比較	
	予算額 (A)	構成比 (%)	予算額 (B)	構成比 (%)	増減額 (A)-(B)	(A)/(B) (%)
1 議会費	79,106	1.2%	85,237	1.2%	△ 6,131	92.8%
2 総務費	1,196,840	18.4%	1,059,117	14.8%	137,723	113.0%
3 民生費	1,660,712	25.5%	1,755,732	24.6%	△ 95,020	94.6%
4 衛生費	434,626	6.7%	432,733	6.1%	1,893	100.4%
5 労働費	1	0.0%	1	0.0%	0	100.0%
6 農林水産業費	833,744	12.8%	484,011	6.8%	349,733	172.3%
7 商工費	91,030	1.4%	84,891	1.2%	6,139	107.2%
8 土木費	498,218	7.6%	516,336	7.2%	△ 18,118	96.5%
9 消防費	229,902	3.5%	215,694	3.0%	14,208	106.6%
10 教育費	582,233	8.9%	1,569,716	22.0%	△ 987,483	37.1%
11 災害復旧費	13	0.0%	25	0.0%	△ 12	52.0%
12 公債費	901,871	13.8%	920,761	12.9%	△ 18,890	97.9%
13 諸支出金	1	0.0%	1	0.0%	0	100.0%
14 予備費	10,000	0.2%	10,000	0.1%	0	100.0%
合計	6,518,297	100.0%	7,134,255	100.0%	△ 615,958	91.4%

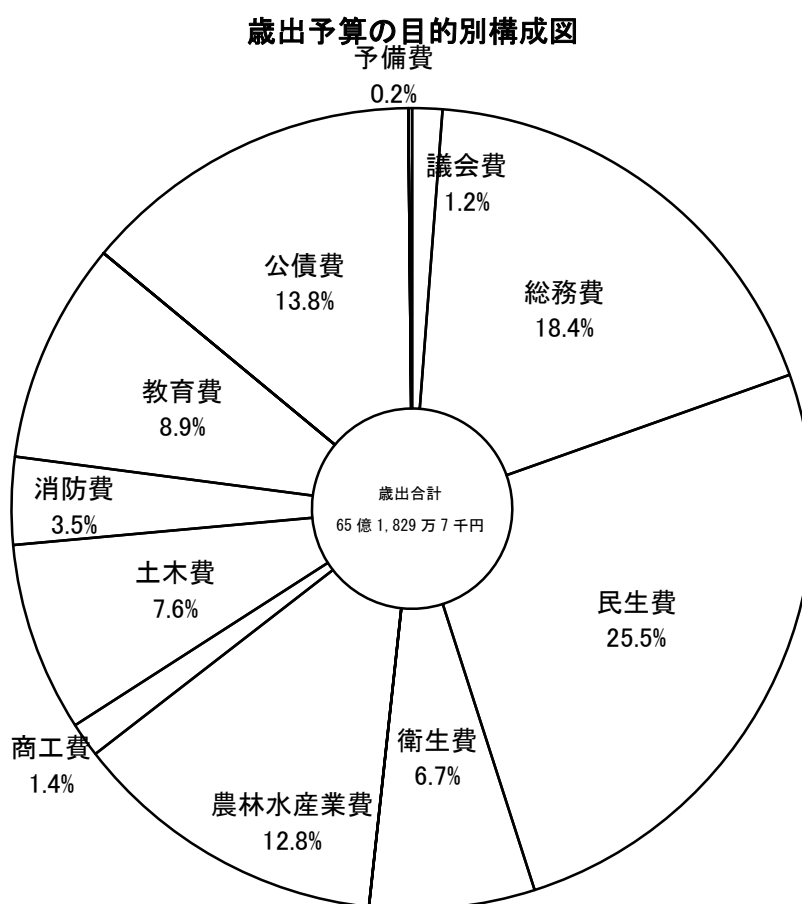

### イ【性質別に見た歳出予算】

歳出予算の性質別分類とは経費をその経済的性質を基準として分類するもので、義務的経費、投資的経費、その他の経費の3つに大別されます。義務的経費とは、人件費や公債費、扶助費のように支出が義務付けられているもので、投資的経費とは普通建設事業費等をいいます。

歳出予算の性質別構成比は、図4のとおりです。人件費が19.6%と最も多く、次いで普通建設事業費が19.2%となっています。

図4



表4 一般会計歳出予算の性質別構成状況

(単位:千円)

区分	平成31年度		平成30年度		比較	
	予算額 (A)	構成比 (%)	予算額 (B)	構成比 (%)	増減額 (A)-(B)	(A)/ (B) (%)
義務的経費	3,073,172	47.1%	3,053,464	42.8%	19,708	100.6%
人件費	1,275,886	19.6%	1,236,552	17.3%	39,334	103.2%
扶助費	895,415	13.7%	896,151	12.6%	△ 736	99.9%
公債費	901,871	13.8%	920,761	12.9%	△ 18,890	97.9%
投資的経費	1,250,161	19.2%	2,015,540	28.3%	△ 765,379	62.0%
普通建設事業費	1,250,148	19.2%	2,015,515	28.3%	△ 765,367	62.0%
補助事業費	405,840	6.2%	162,807	2.3%	243,033	249.3%
単独事業費	844,308	13.0%	1,852,708	26.0%	△ 1,008,400	45.6%
災害復旧費	13	0.0%	25	0.0%	△ 12	52.0%
その他の経費	2,194,964	33.7%	2,065,251	28.9%	129,713	106.3%
物件費	821,699	12.6%	688,450	9.6%	133,249	119.4%
維持補修費	65,060	1.0%	72,352	1.0%	△ 7,292	89.9%
補助費等	860,446	13.2%	860,683	12.1%	△ 237	100.0%
積立金	39,873	0.6%	29,314	0.4%	10,559	136.0%
出資金貸付金	1	0.0%	401	0.0%	△ 400	0.2%
繰出金	397,885	6.1%	404,051	5.7%	△ 6,166	98.5%
予備費	10,000	0.2%	10,000	0.1%	0	100.0%
計	6,518,297	100.0%	7,134,255	100.0%	△ 615,958	91.4%

### 3 特別会計予算の状況

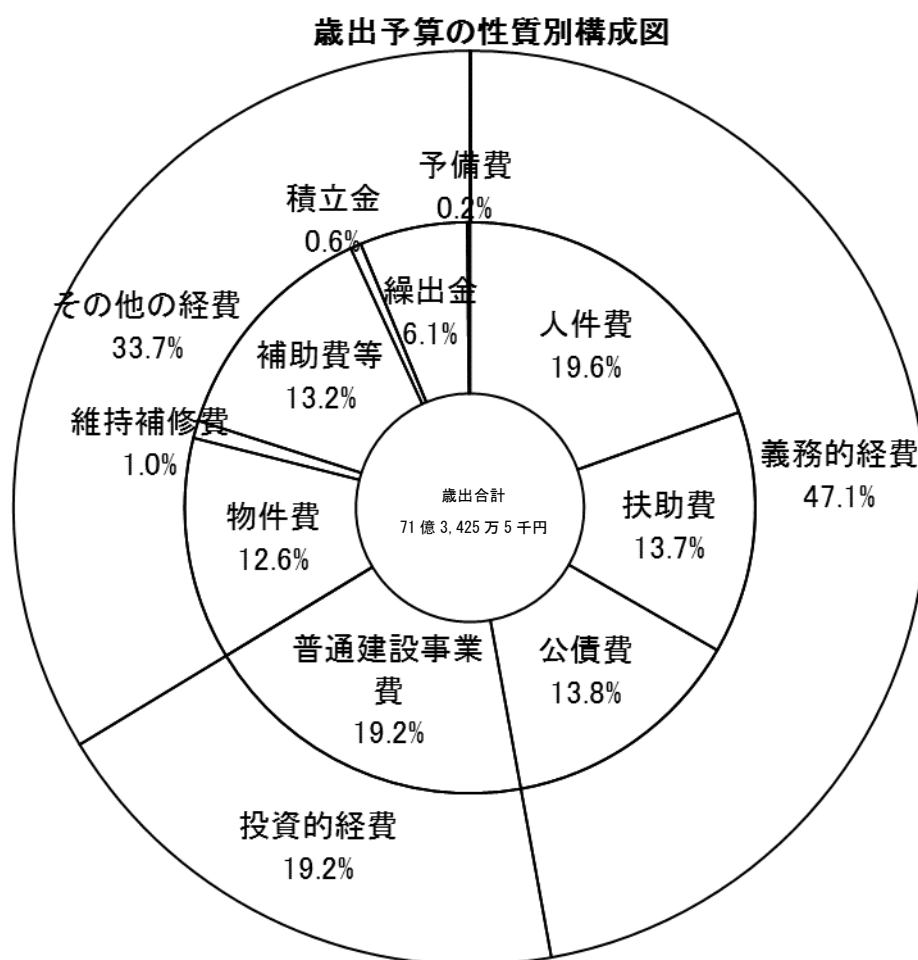
町が特定の事業を行う場合、その経理を明確にするために、一般の歳入歳出と区分して、条例等により特別会計を設置することができます。

本町では、国民健康保険など6つの特別会計を設置しており、平成31年度当初予算は合計で27億5,669万5千円となっています。

平成31年度特別会計の当初予算は表5のとおりです。

**表5** 特別会計予算の前年度比較

(単位:千円)

区分	平成31年度	平成30年度	伸び率(%)
国民健康保険特別会計	1,259,588	1,348,028	△ 6.56%
後期高齢者医療特別会計	131,152	127,616	2.77%
介護保険事業(保険事業勘定)特別会計	1,214,109	1,212,498	0.13%
介護保険事業(サービス事業勘定)特別会計	9,066	9,543	△ 5.00%
簡易水道事業特別会計	111,757	120,131	△ 6.97%
農業集落排水事業特別会計	31,023	27,781	11.67%
合 計	2,756,695	2,845,597	△ 3.12%

## 第2 平成30年度下半期の財政状況

### 1 予算の補正状況

補正予算とは、予算の調製後に生じた事由に基づいて、既定の予算に追加その他の変更を加えるものです。平成30年度下半期においては、第9号から第13号の予算をそれぞれ議会に提出し議決されました。

また、議会を招集する時間的余裕がないなどの理由で、長が議会に代わって議決案件等について処分することを専決処分といいます。3月末に予算整理のための専決処分（補正14号）を行いました。

#### (1) 一般会計

補正予算のあらまし

---

第9号補正	(平成30年12月6日議決)	補正額	34,596千円
-------	----------------	-----	----------

---

歳出は、台風24号の影響による災害復旧費や町有施設の修繕が主なものです。

歳入は、公共土木施設災害復旧費負担金3,001千円、町債2,000千円が主なものです。

---

第10号補正	(平成30年12月6日議決)	補正額	8,949千円
--------	----------------	-----	---------

---

歳出は、機構集積協力金9,354千円及び平成29年度子どものための教育・保育給付費に係る国県負担金の確定に伴う返納金2,866千円等が主なものです。

歳入は、農地中間管理事業機構集積協力金9,354千円が主なものです。

---

第11号補正	(平成30年12月19日議決)	補正額	191,582千円
--------	-----------------	-----	-----------

---

歳出は、小中学校空調設備整備事業183,757千円及び被災農業者向け経営体育成支援事業補助金2,344千円が主なものです。

歳入は、小中学校空調設備整備事業に伴うブロック塀・冷房設備対応臨時特例交付金33,081千円、義務教育施設整備事業債150,300千円及び被災農業者向け経営体育成支援事業補助金1,676千円が主なものです。

---

第12号補正	(平成31年3月4日議決)	補正額	119,464千円
--------	---------------	-----	-----------

---

歳出は、国の平成30年度2次補正で措置された、宿利原小学校及び池田小学校の非構造部材耐震化事業88,801千円、障害福祉サービス費14,000千円の増等が主なものです。

歳入は、学校非構造部材耐震化事業に係る学校施設環境改善交付金14,146千円、町税13,065千円及び町債29,800千円の増等が主なものです。

第13号補正 (平成 31 年3月 20 日議決)

補正額 1,394 千円

---

歳出は、平成 31 年 10 月 1 日からの消費税増税に備えて国の経済対策として行われる、低所得者、子育て世帯を対象にしたプレミアム付商品券事業のうち、国の平成 30 年度 2 次補正で措置された発行に向けた準備経費です。

歳入は、国庫支出金 1,388 千円の増が主なものです。

第14号補正 (平成 31 年3月 31 日専決)

補正額 95,042 千円

---

歳出は、町有施設整備基金元金積立 89,912 千円、ふるさと納税基金元金積立 24,480 千円、荒茶加工場整備積立基金 2,564 千円、国民健康保険事業臨時繰出金 1,000 千円の減が主なものです。

歳入は、特別交付税 82,515 千円、地方揮発油譲与税 2,357 千円、茶工場使用料 2,564 千円のほか、国庫支出金及び県支出金、町債の事業ごとの増減が主なものです。

表6 一般会計歳入予算補正状況

	補正8号 まで	補正9号	補正10号	補正11号	補正12号	補正13号	補正14号	最終予算額
町 税	638,229				13,065			651,294
地方譲与税	67,082						3,990	71,072
利子割交付金	700						180	880
配当割交付金	800						177	977
株式等譲渡所得割交付金	1							1
地方消費税交付金	137,662				4,081			141,743
自動車取得税交付金	6,273				1,735		4,496	12,504
地方特例交付金	1,134							1,134
地方交付税	3,118,091				3,550		82,515	3,204,156
交通安全対策特別交付金	1,050							1,050
分担金及び交付金	31,210	210			1,556			32,976
使用料及び手数料	81,783		211		1,607		2,564	86,165
国庫支出金	481,289	3,001	335	33,081	9,500	1,388	△ 3,734	524,860
県支出金	482,108	29,385	9,392	1,676	△ 38,006		265	484,820
財産収入	21,818				7,315		704	29,837
寄附金	62,184				△ 1,999		3,685	63,870
繰入金	452,164		△ 19,114	6,525	△ 156,942	6		282,639
繰越金	103,820							103,820
諸収入	36,567		27		5,274			41,868
町 債	1,734,037	2,000	200	150,300	29,800		200	1,916,537
計	7,458,002	34,596	△ 8,949	191,582	△ 119,464	1,394	95,042	7,652,203

表7 一般会計歳出予算補正状況

(単位：千円)

	補正8号 まで	補正9号	補正10号	補正11号	補正12号	補正13号	補正14号	最終予算額
議会費	91,219			225	△ 1,378			90,066
総務費	1,325,949	1,520	△ 27,846	2,274	△ 20,738	1,394	93,983	1,376,536
民生費	1,758,862		5,865	△ 773	△ 44,379		△ 706	1,718,869
衛生費	428,754	1,017	2,444	443	△ 19,620			413,038
労働費	1							1
農林水産業費	525,142		9,575	3,870	△ 35,280		1,765	505,072
商工費	88,658	1,700	△ 220		244			90,382
土木費	505,517			401	△ 54,429			451,489
消防費	218,370		△ 1,259	185,142	△ 2,452			399,801
教育費	1,584,743	1,749	1,992		75,068			1,663,552
災害復旧費	25	28,610	500		311			29,446
公債費	920,761				△ 16,811			903,950
諸支出金	1							1
予備費	10,000							10,000
計	7,458,002	34,596	△ 8,949	191,582	△ 119,464	1,394	95,042	7,652,203

(2) 特別会計

表8 特別会計の歳入歳出補正状況

(単位：千円)

区 分	9月定例議会 補正後予算額	12月補正	12月補正	3月補正	3月(専決)	最終予算額
国民健康保険	1,379,202			△ 7,800	△ 55,062	1,316,340
後期高齢者医療	127,616			△ 48	353	127,921
介護保険事業 (保険事業勘定)	1,260,613			58,723		1,319,336
介護保険事業 (サービス事業勘定)	9,543			△ 248		9,295
簡易水道事業	124,653	200		189		125,042
農業集落排水事業	30,848			△ 633		30,215
合計	2,932,475	200	0	50,183	△ 54,709	2,928,149

## 2 予算の執行状況

### (1) 一般会計（歳入）

平成31年3月31日現在で、総額76億5,220万3千円の予算に対し、52億6,804万1千円が収入済となっており、収入割合は68.8%です。

今後、出納閉鎖期日（5月31日）までに、町税や繰入金、地方債等を収納して、平成30年度の収入額が確定します。

表9 平成30年度一般会計歳入予算の執行状況

(単位:千円)

区 分	予算額		収入済額		収入率 (B)/(A)	予算との差額 (B)-(A)
	金額(A)	構成比	金額(B)	構成比		
		%		%	%	
町 税	651,294	8.5	648,140	12.3	99.5	△ 3,154
地 方 譲 与 税	71,072	0.9	71,072	1.3	100.0	0
利 子 割 交 付 金	880	0.0	880	0.0	100.0	0
配 当 割 交 付 金	977	0.0	977	0.0	100.0	0
株式等譲渡所得割交付金	1	0.0	1,147	0.0	114,700.0	1,146
地方消費税交付金	141,743	1.9	141,743	2.7	100.0	0
自動車取得税交付金	12,504	0.2	12,504	0.2	100.0	0
地方特例交付金	1,134	0.0	1,134	0.0	100.0	0
地方交付税	3,204,156	41.9	3,204,156	60.8	100.0	0
交通安全対策特別交付金	1,050	0.0	1,048	0.0	99.8	△ 2
分担金及び負担金	32,976	0.4	28,952	0.5	87.8	△ 4,024
使用料及び手数料	86,165	1.1	86,705	1.6	100.6	540
国庫支出金	524,860	6.9	477,308	9.1	90.9	△ 47,552
県 支 出 金	455,435	6.0	299,373	5.7	65.7	△ 156,062
財 産 収 入	29,837	0.4	29,427	0.6	98.6	△ 410
寄 附 金	63,870	0.8	61,850	1.2	96.8	△ 2,020
繰 入 金	312,024	4.1	38,749	0.7	12.4	△ 273,275
繰 越 金	103,820	1.4	103,821	2.0	100.0	1
諸 収 入	41,868	0.5	36,455	0.7	87.1	△ 5,413
町 債	1,916,537	25.0	22,600	0.4	1.2	△ 1,893,937
合 計	7,652,203	100.0	5,268,041	100.0	68.8	△ 2,384,162



(2) 一般会計（歳出）

平成 31 年 3 月 31 日現在で、76 億 5,220 万 3 千円の予算に対し、支出済総額は 63 億 5,497 万 9 千円で 83.0%の支出割合となっています。

3 月末までに完了した事務事業等の支払いは、出納整理期間の 4、5 月に行います。

表 10 平成 30 年度一般会計歳出予算の執行状況

(単位:千円)

区 分	予算額		支出済額		支出率 (B)/(A)	未執行額 (B)-(A)
	金額(A)	構成比	金額(B)	構成比		
議 会 費	79,401	1.0	79,302	1.2	99.9	△ 99
総 務 費	1,387,179	18.1	1,024,082	16.1	73.8	△ 363,097
民 生 費	1,720,102	22.5	1,598,184	25.1	92.9	△ 121,918
衛 生 費	412,928	5.4	397,180	6.2	96.2	△ 15,748
労 働 費	1	0.0	0	0.0	0.0	△ 1
農 林 水 産 業 費	506,873	6.6	475,806	7.5	93.9	△ 31,067
商 工 費	90,382	1.2	88,681	1.4	98.1	△ 1,701
土 木 費	451,401	5.9	443,129	7.0	98.2	△ 8,272
消 防 費	214,681	2.8	211,197	3.3	98.4	△ 3,484
教 育 費	1,848,501	24.2	1,104,494	17.4	59.8	△ 744,007
災 害 復 旧 費	29,724	0.4	29,037	0.5	97.7	△ 687
公 債 費	903,950	11.8	903,887	14.2	100.0	△ 63
諸 支 出 金	1	0.0	0	0.0	0.0	△ 1
予 備 費	7,079	0.1	0	0.0	0.0	△ 7,079
合 計	7,652,203	100.0	6,354,979	100.0	83.0	△ 1,297,224

(3) 特別会計

平成 31 年 3 月 31 日現在の歳入・歳出の状況は表 11～12 のとおりです。

今後、出納閉鎖期日（5 月 31 日）までに、収納及び支払いが行われ金額が確定します。

表 11 平成 30 年度歳入予算の執行状況（特別会計）

(単位:千円)

区 分	予算額		収入済額		収入率 (B)/(A)	予算との差 額 (B)-(A)
	金額(A)	構成比	金額(B)	構成比		
		%		%	%	
国民健康保険	1,316,340	45.0	1,278,667	49.2	97.1	△ 37,673
後期高齢者医療	127,921	4.4	124,921	4.8	97.7	△ 3,000
介護保険(保険勘定)	1,319,336	45.1	1,032,304	39.7	78.2	△ 287,032
介護保険(サービス勘定)	9,295	0.3	8,592	0.3	92.4	△ 703
簡易水道	125,042	4.3	127,146	4.9	101.7	2,104
農業集落排水	30,215	1.0	29,600	1.1	98.0	△ 615
合 計	2,928,149	100.0	2,601,230	100.0	88.8	△ 326,919

表 12 平成 30 年度歳出予算の執行状況（特別会計）

(単位:千円)

区 分	予算額		支出済額		支出率 (B)/(A)	未執行額 (B)-(A)
	金額(A)	構成比	金額(B)	構成比		
		%		%	%	
国民健康保険	1,316,340	45.0	1,223,239	46.1	92.9	△ 93,101
後期高齢者医療	127,921	4.4	127,085	4.8	99.3	△ 836
介護保険(保険勘定)	1,319,336	45.1	1,150,430	43.4	87.2	△ 168,906
介護保険(サービス勘定)	9,295	0.3	8,847	0.3	95.2	△ 448
簡易水道	125,042	4.3	117,369	4.4	93.9	△ 7,673
農業集落排水	30,215	1.0	26,462	1.0	87.6	△ 3,753
合 計	2,928,149	100.0	2,653,432	100.0	90.6	△ 274,717

### 3 町債の状況

町債の推移は図5及び表13（平成31年3月31日現在）のとおりです。

なお、平成30年度末の現在高には、平成30年度に発行を同意された地方債で、平成31年4～5月に借り入れる予定の額を含んでいます。

図5



表 13 町債現在高の推移

区 分	H22 現在高	H23 現在高	H24 現在高	H25 現在高	H26 現在高	H27 現在高	H28 現在高	H29 現在高	H30 現在高 (見込)
一般公共事業債	612,025	488,645	373,876	280,030	223,953	176,850	142,355	116,048	116,048
公営住宅事業債	15,006	7,681	0	0	0	0	0	0	0
災害復旧事業債	91,351	74,447	58,468	42,311	26,645	11,824	13,873	24,074	25,374
教育・福祉施設等債	151,949	127,205	106,992	86,981	74,884	62,346	49,352	59,884	87,784
一般単独事業債	1,896,499	1,770,200	1,620,971	1,755,422	1,651,139	1,442,823	1,301,794	1,210,529	2,570,929
辺地対策事業債	359,820	333,714	301,140	285,517	267,819	257,215	245,936	202,697	202,697
過疎対策事業債	3,283,885	3,012,808	2,858,691	2,683,622	2,605,839	2,538,214	2,461,855	2,578,654	2,914,754
国の予算貸付等	184,535	172,327	161,748	152,909	145,127	136,909	128,294	119,272	119,272
財 源 対 策 債	182,897	155,238	128,164	101,230	76,518	53,775	33,368	16,993	16,993
減 収 補 て ん 債	11,662	8,635	5,608	2,580	1,290	0	0	0	0
臨時財政特例債	16,241	10,318	4,115	0	0	0	0	0	0
減 税 補 て ん 債	98,716	84,757	70,610	56,287	41,774	35,699	29,501	23,201	23,201
臨時税収補填債	28,678	24,822	20,888	16,875	12,781	8,605	4,345	0	0
臨時財政対策債	2,469,594	2,570,980	2,650,771	2,652,125	2,641,947	2,663,062	2,517,935	2,382,425	2,529,362
調 整 債	452	309	158	0	0	0	0	0	0
県 貸 付 金	2,800	2,333	1,867	1,400	933	467	0	0	0
合 計	9,406,110	8,844,419	8,364,067	8,117,289	7,770,649	7,387,789	6,928,608	6,733,777	8,606,414

#### 4 基金の状況

基金の推移は図6及び表14(平成31年3月31日現在)のとおりです。なお、平成30年度(見込)には、出納整理期間に積み立てる予定の額が含まれます。

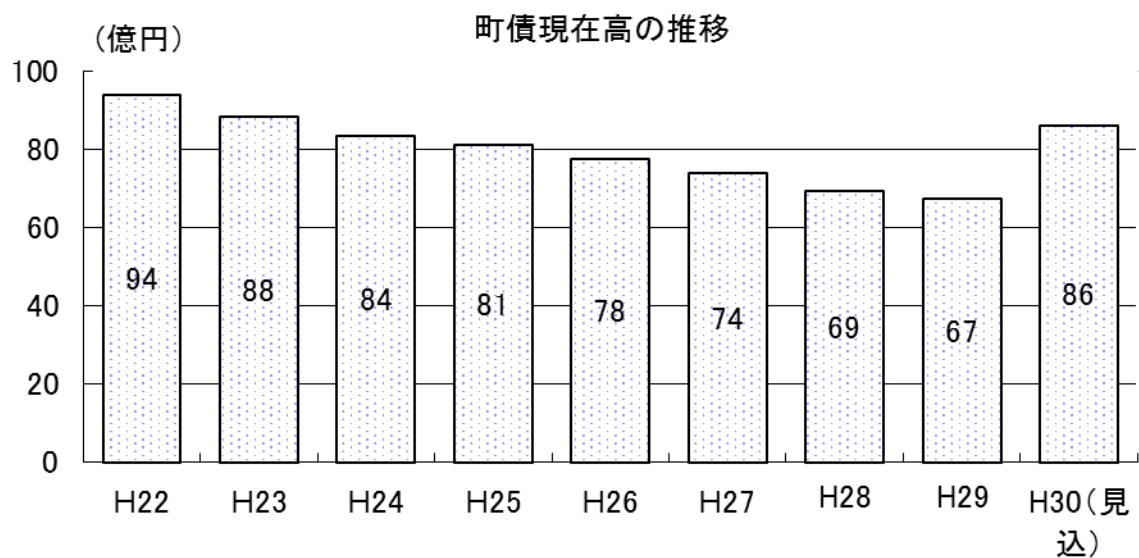
図6



表14 基金現在高の推移

(単位:千円)

区分	H22 現在高	H23 現在高	H24 現在高	H25 現在高	H26 現在高	H27 現在高	H28 現在高	H29 現在高	H30 現在高(見込)
財政調整基金	894,745	1,260,029	1,321,622	1,589,857	1,532,255	1,830,556	1,865,151	1,796,807	1,680,209
減債基金	418,247	418,583	419,035	419,433	419,904	420,351	420,785	421,482	424,359
町有施設整備積立基金	337,453	337,669	337,825	354,325	354,539	354,804	422,329	567,562	782,157
地域振興基金	1,118,968	1,120,195	1,121,600	1,123,890	1,124,205	1,125,539	1,127,279	1,128,752	1,131,916
合併振興基金	433,353	583,906	734,516	885,670	1,036,238	1,037,389	1,038,739	968,307	899,625
中山間ふるさと水と土保全基金	20,000	20,000	20,000	20,000	20,000	20,000	20,000	20,000	20,000
地域福祉基金	303,208	303,208	303,208	303,208	303,208	303,208	303,208	303,208	303,208
荒茶加工場整備積立基金	60,361	67,588	73,578	83,683	46,957	47,016	49,995	39,803	38,911
ふるさと納税基金								15,586	40,230
土地開発基金	206,847	206,847	206,847	206,847	206,847	206,847	206,847	206,847	206,847
国保高額療養資金貸付基金	2,000	2,000	2,000	2,000	2,000	2,000	2,000	2,000	2,000
畜産振興基金貸付基金	145,000	145,000	145,000	145,000	145,000	145,000	145,000	145,000	145,000
青少年研修基金	29,800	29,800	29,800	29,800	29,800	29,800	29,800	29,800	29,800
奨学資金貸付基金	56,000	56,000	56,000	56,000	56,000	56,000	56,000	55,079	55,079
住民生活に光をそそぐ基金	1,700	850	0	0	0	0	0	0	0
合計	4,027,682	4,551,675	4,771,031	5,219,713	5,276,953	5,578,510	5,687,133	5,700,233	5,759,341

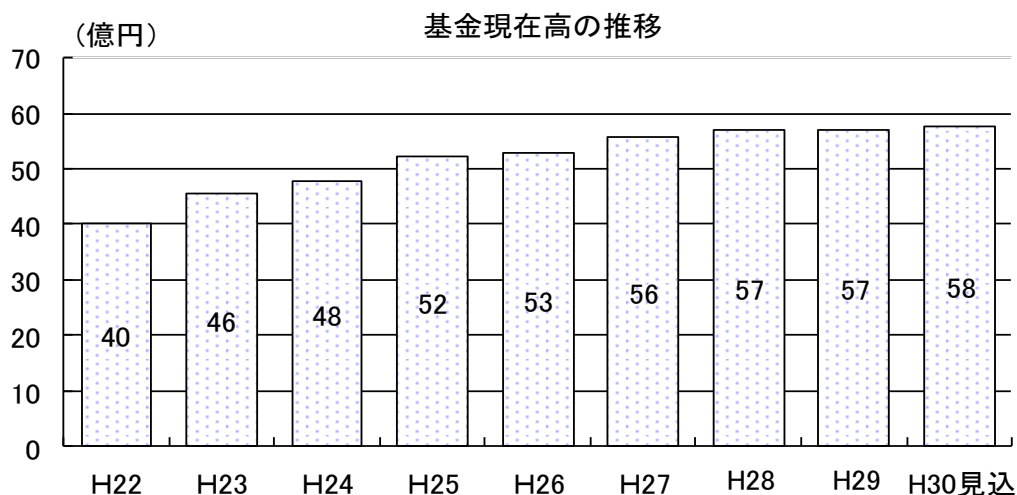