

財 政 事 情

平成 30 年 5 月

錦 江 町

ま え が き

この「財政事情」は、地方自治法及び町条例に基づいて、毎年 2 回（5 月 1 日と 11 月 1 日）公表するものです。

今回の 5 月 1 日分では、平成 30 年度当初予算の内容、平成 29 年度下半期における補正予算の状況、平成 29 年度予算の執行状況などについて、そのあらましを公表します。

目 次

第 1 平成 30 年度当初予算の概要

1	予算の規模等	3
2	一般会計予算の状況	
	(1) 歳入予算	4
	(2) 歳出予算	6
3	特別会計予算の状況	10

第 2 平成 29 年度下半期の財政状況

1	予算の補正状況	
	(1) 一般会計	11
	(2) 特別会計	14
2	予算の執行状況	
	(1) 一般会計（歳入）	15
	(2) 一般会計（歳出）	16
	(3) 特別会計	17
3	町債の状況	18
4	基金の状況	19

(注) 1 各項目についての計数は、表示単位未満を四捨五入したものであり、内訳の和と合計が一致しない場合があります。
2 数値は、精査の上、変更する場合があります。

第1 平成30年度当初予算の概要

1 予算の規模等

平成30年度の会計別当初予算は表1のとおりです。

一般会計の当初予算は71億3,425万5千円で、平成29年度当初予算に比べて15.6%、9億6,408万9千円の増額となっています。

また、国民健康保険、後期高齢者医療事業、介護事業などの6つの特別会計は、28億4,559万7千円で、前年度より3億5,322万5千円の減額となっています。

なお、一般会計の当初予算の推移は図1のとおりです。

表1

(単位:千円)

区 分	平成30年度	平成29年度	伸び率 (%)
一 般 会 計	7,134,255	6,170,166	15.6
特 別 会 計	2,845,597	3,198,822	△11.0
合 計	9,979,852	9,368,988	6.5

図1

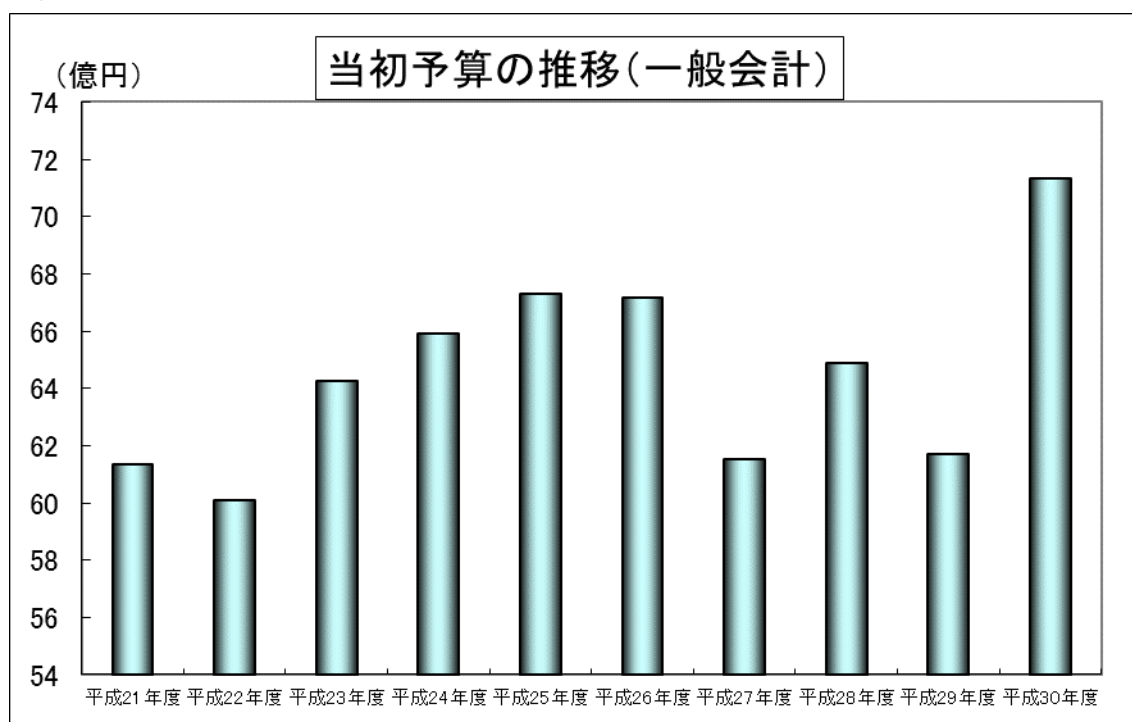

1 一般会計予算の状況

(1) 歳入予算

財政の効率的運用と健全化の確保の観点に立ち、現行制度の中で可能な限りの財源確保に努めます。

歳入予算の項目別構成比は図2のとおりですが、地方交付税が41.3%で最も多く、次いで町債、町税等の順となっています。

一方、歳入予算を自主財源（町が自ら調達できる収入）と依存財源（国や県からの交付金や補助金、借入金などの収入）に分類すると、自主財源比率は18.3%となっています。

図2



表2 一般会計歳入予算額の自主財源と依存財源の構成状況

(単位:千円)

区分	平成 30 年度		平成 29 年度		比較	
	予算額 (A)	構成比 (%)	予算額 (A)	構成比 (%)	増減額 (A)-(B)	(A)/(B) (%)
自主財源	1,307,180	18.3	1,211,259	19.6	95,921	107.9
町税	638,229	8.9	624,201	10.1	14,028	102.2
繰入金	445,241	6.2	390,056	6.3	55,185	114.1
使用料及び手数料	81,809	1.1	81,391	1.3	418	100.5
分担金及び負担金	31,210	0.4	29,989	0.5	1,221	104.1
繰越金	20,000	0.3	20,000	0.3	0	100.0
諸収入	12,616	0.2	13,606	0.2	△990	92.7
財産収入	18,070	0.3	22,011	0.4	△3,941	82.1
寄付金	60,005	0.8	30,005	0.5	30,000	200.0
依存財源	5,827,075	81.7	4,958,907	80.4	868,168	117.5
地方交付税	2,945,467	41.3	3,121,860	50.6	△176,393	94.3
町債	1,702,500	23.9	700,300	11.3	1,002,200	243.1
県支出金	488,549	6.8	466,215	7.6	22,334	104.8
国庫支出金	476,185	6.7	466,925	7.6	9,260	102.0
地方消費税交付金	137,662	1.9	126,944	2.1	10,718	108.4
地方譲与税	67,082	0.9	67,083	1.1	△1	100.0
自動車取得税交付金	6,273	0.1	6,273	0.1	0	100.0
利子割交付金	700	0.0	700	0.0	0	100.0
交通安全対策特別交付金	1,050	0.0	1,000	0.0	50	105.0
地方特例交付金	806	0.0	806	0.0	0	100.0
配当割交付金	800	0.0	800	0.0	0	100.0
株式等譲渡所得割交付金	1	0.0	1	0.0	0	100.0
計	7,134,255	100.0	6,170,166	100.0	964,089	115.6

(2) 歳出予算

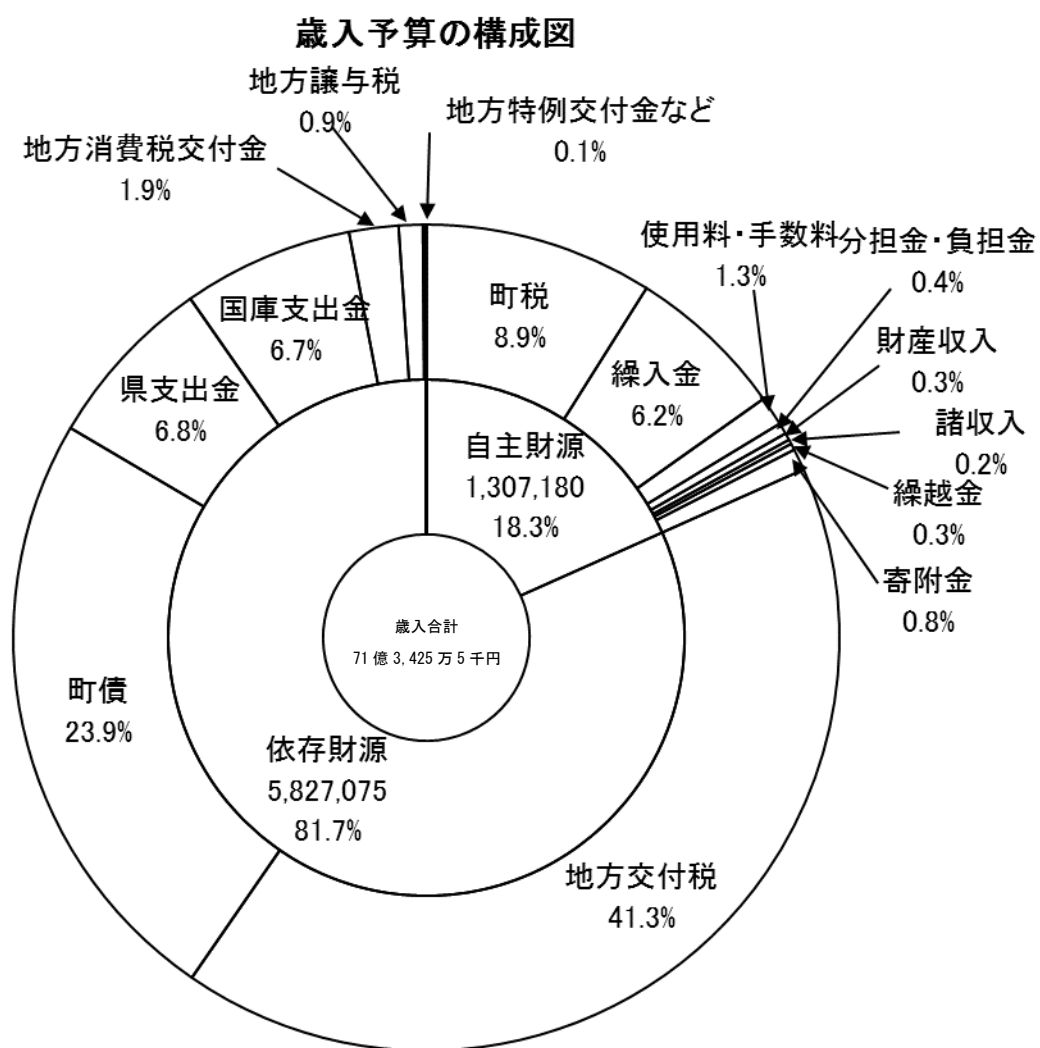
ア【目的別に見た歳出予算】

歳出予算は、法令の定めるところに従い、分野ごとに支出の目的に応じた款・項に区分し、編成しています。

歳出予算の目的別構成比は、図3のとおりです。民生費が17億5,573万2千円で24.6%を占め最も多く、次いで教育費、総務費、公債費、土木費、農林水産業費、衛生費となっています。

図3



表3 一般会計歳出予算額の目的別構成状況

(単位:千円)

区分	平成30年度		平成29年度		比較	
	予算額 (A)	構成比 (%)	予算額 (A)	構成比 (%)	増減額 (A)-(B)	(A)/(B) (%)
1 議会費	85,237	1.2	84,906	1.4	331	100.4
2 総務費	1,059,117	14.8	991,462	16.1	67,655	106.8
3 民生費	1,755,732	24.6	1,790,138	29.0	△34,406	98.1
4 衛生費	432,733	6.1	447,697	7.3	△14,964	96.7
5 労働費	1	0.0	1	0.0	0	100.0
6 農林水産業費	484,011	6.8	497,182	8.1	△13,171	97.4
7 商工費	84,891	1.2	77,700	1.3	7,191	109.3
8 土木費	516,336	7.2	545,570	8.8	△29,234	94.6
9 消防費	215,694	3.0	202,325	3.3	13,369	106.6
10 教育費	1,569,716	22.0	518,872	8.4	1,050,844	302.5
11 災害復旧費	25	0.0	25	0.0	0	100.0
12 公債費	920,761	12.9	1,004,287	16.3	△83,526	91.7
13 諸支出金	1	0.0	1	0.0	0	100.0
14 予備費	10,000	0.1	10,000	0.2	0	100.0
合計	7,134,255	100.0	6,170,166	100.0	964,089	115.6

イ【性質別に見た歳出予算】

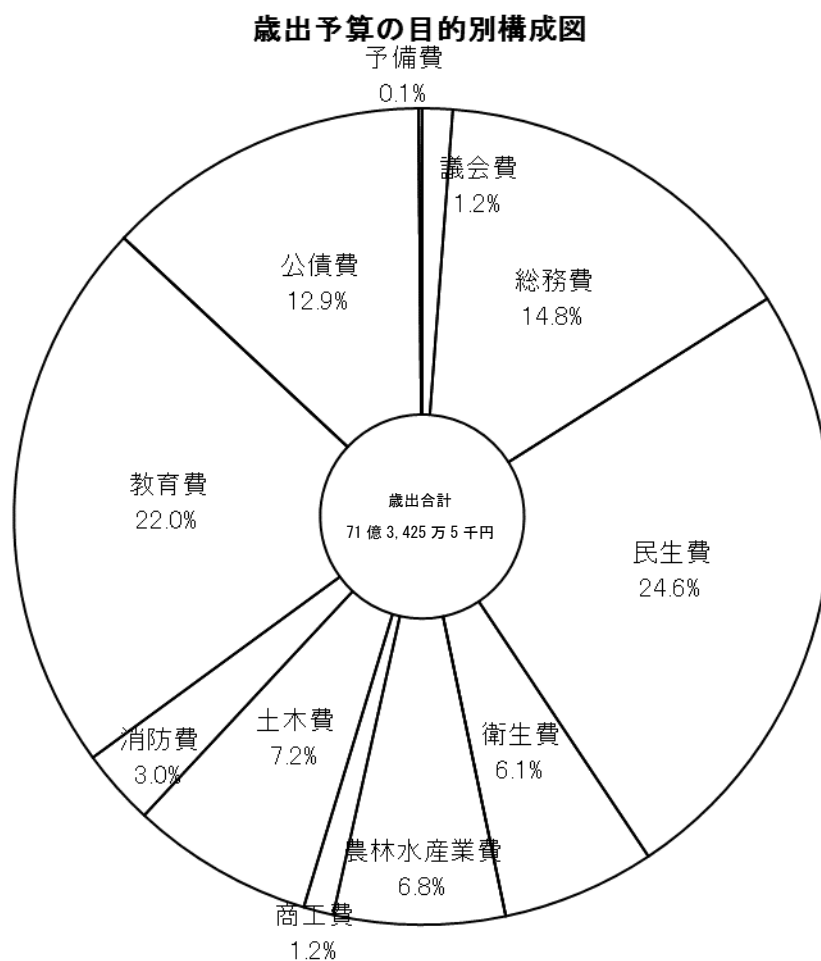
歳出予算の性質別分類とは経費をその経済的性質を基準として分類するもので、義務的経費、投資的経費、その他の経費の3つに大別されます。義務的経費とは、人件費や公債費、扶助費のように支出が義務付けられているもので、投資的経費とは普通建設事業費等をいいます。

歳出予算の性質別構成比は、図4のとおりです。普通建設事業費が28.3%と最も多く、次いで人件費が17.3%となっています。

図4



表4 一般会計歳出予算の性質別構成状況

(単位:千円)

区分	平成30年度		平成29年度		比較	
	予算額 (A)	構成比 (%)	予算額 (A)	構成比 (%)	増減額 (A)-(B)	(A)/(B) (%)
義務的経費	3,053,464	42.8	3,100,207	50.2	△46,743	98.5
人件費	1,236,552	17.3	1,215,648	19.7	20,904	101.7
扶助費	896,151	12.6	880,272	14.3	15,879	101.8
公債費	920,761	12.9	1,004,287	16.3	△83,526	91.7
投資的経費	2,015,540	28.3	946,445	15.3	1,069,095	213.0
普通建設事業費	2,015,515	28.3	946,420	15.3	1,069,095	213.0
補助事業費	162,807	2.3	105,125	1.7	57,682	154.9
単独事業費	1,852,708	26.0	841,295	13.6	1,011,413	220.2
災害復旧費	25	0.0	25	0.0	0	100.0
その他の経費	2,065,251	28.9	2,123,514	34.4	△58,263	97.3
物件費	688,450	9.6	637,274	10.3	51,176	108.0
維持補修費	72,352	1.0	66,804	1.1	5,548	108.3
補助費等	860,683	12.1	933,427	15.1	△72,744	92.2
積立金	29,314	0.4	5,086	0.1	24,228	576.4
出資金貸付金	401	0.0	151	0.0	250	265.6
繰出金	404,051	5.7	470,772	7.6	△66,721	85.8
予備費	10,000	0.1	10,000	0.2	0	100.0
計	7,134,255	100.0	6,170,166	100.0	964,089	115.6

3 特別会計予算の状況

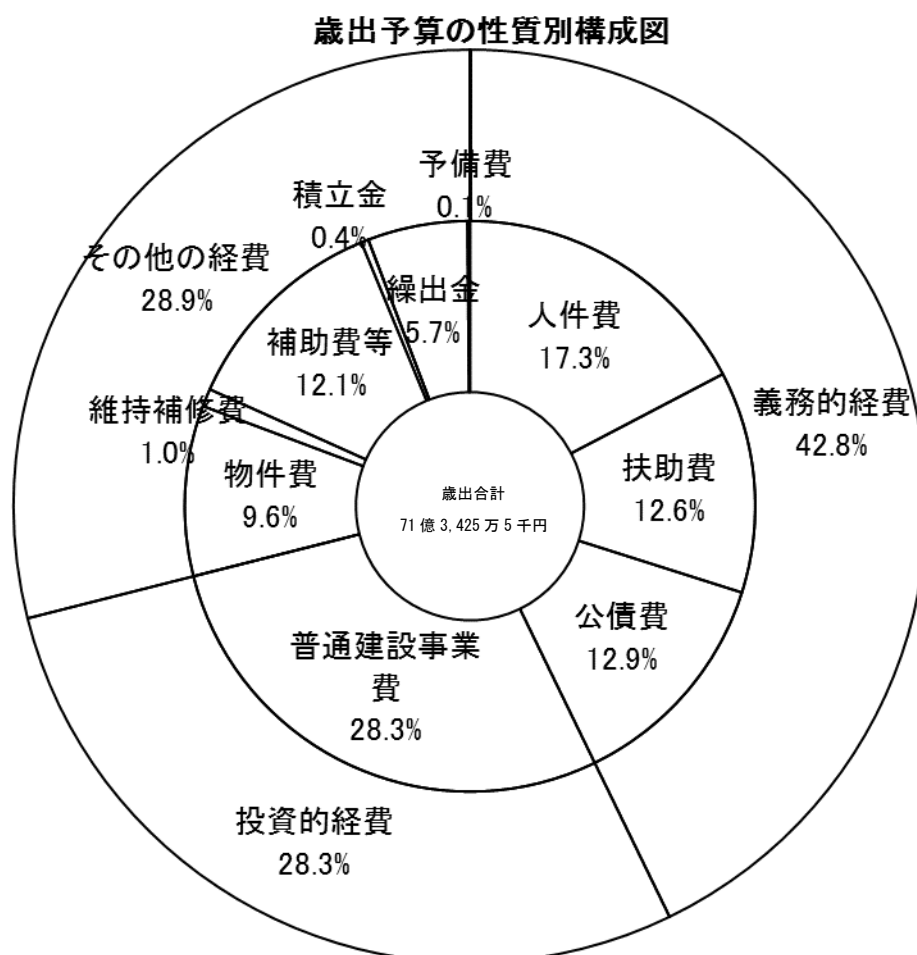
町が特定の事業を行う場合、その経理を明確にするために、一般の歳入歳出と区分して、条例等により特別会計を設置することができます。

本町では、国民健康保険など6つの特別会計を設置しており、平成30年度当初予算は合計で28億4,559万7千円となっています。

平成30年度特別会計の当初予算は表5のとおりです。

表5 特別会計予算の前年度比較

(単位:千円)

区 分	平成30年度	平成29年度	伸び率(%)
国民健康保険特別会計	1,348,028	1,642,898	△17.95
後期高齢者医療特別会計	127,616	128,440	△0.64
介護保険事業(保険事業勘定)特別会計	1,212,498	1,263,722	△4.05
介護保険事業(サービス事業勘定)特別会計	9,453	8,537	11.78
簡易水道事業特別会計	120,131	128,544	△6.54
農業集落排水事業特別会計	27,781	26,681	4.12
合 計	2,845,597	3,198,822	△11.04

第2 平成29年度下半期の財政状況

1 予算の補正状況

補正予算とは、予算の調製後に生じた事由に基づいて、既定の予算に追加その他の変更を加えるものです。平成29年度下半期においては、第5号から第8号の予算をそれぞれ議会に提出し議決されました。

また、議会を招集する時間的余裕がないなどの理由で、長が議会に代わって議決案件等について処分することを専決処分とありますが、3月末に予算整理のための専決処分（補正9号）を行いました。

(1) 一般会計

補正予算のあらまし

第5号補正	(平成29年11月13日議決)	補正額	218千円
-------	-----------------	-----	-------

歳出は、本庁舎議場空調改修 14,861 千円、機構集積協力金 14,740 千円、荒茶加工工場整備 10,569 千円等が主なものです。

歳入は、機構集積支援事業補助金 14,740 千円、荒茶加工整備基金繰入金 10,569 千円、本庁舎議場空調改修に係る町債 14,100 千円等が主なものです。

第6号補正	(平成29年12月15日議決)	補正額	5,036千円
-------	-----------------	-----	---------

歳出は、町道維持工事 5,700 千円、災害復旧費 3,690 千円、農業集落排水事業繰入金 3,602 千円等の他、人事院勧告に伴う人件費の調整が主なものです。

歳入は、新規就農者農業生産対策事業に係る過疎地域自立促進特別事業債 1,800 千円等が主なものです。

第7号補正	(平成30年3月5日議決)	補正額	106,756千円
-------	---------------	-----	-----------

歳出は、大原小学校非構造部材耐震化事業 27,746 千円、田代中学校非構造部材耐震化事業 77,329 千円、花瀬公園給水管改修工事 4,425 千円及び町有施設整備基金元金積立 145,014 千円等が主なものです。

歳入は、町税 30,589 千円、学校非構造部材耐震化事業に係る防災機能強化事業補助金 12,207 千円及び義務教育施設整備事業債 92,800 千円等が主なものです。

第8号補正	(平成30年3月23日議決)	補正額	614千円
-------	----------------	-----	-------

歳出は、平成28年度子どものための教育・保育給付費に係る国県支出金返納金 836 千円、高齢者元気度アップ地域包括ケア商品券 676 千円の増及びオルソ画像共同更新事業負担金 898 千円の減です。

歳入は、高齢者元気度アップ地域包括ケア推進事業補助金 676 千円が主なものです。

第9号補正 (平成30年3月31日専決)

補正額 4,492千円

歳出は、県補助事業の事業費の減及び町債充当事業の財源区分の変更のほか、ふるさと納税基金元金積立 15,586千円が主なものです。

歳入は、特別交付税 89,088千円の増、市町村たばこ税 10,252千円の減のほか、県支出金及び町債の事業ごとの増減が主なものです。

表6 一般会計歳入予算補正状況

(単位：千円)

	補正4号 まで	補正5号	補正6号	補正7号	補正8号	補正9号	最終予算額
町 税	624,201			30,589		△10,252	644,538
地方譲与税	67,083						67,083
利子割交付金	700						700
配当割交付金	800						800
株式等譲渡所得割交付金	1						1
地方消費税交付金	126,944			10,718			137,662
自動車取得税交付金	6,273			1,814			8,087
地方特例交付金	1,013						1,013
地方交付税	3,273,943					89,088	3,363,031
交通安全対策特別交付金	1,000						1,000
分担金及び交付金	29,989		100	△1,345			28,744
使用料及び手数料	81,391	503		723			82,617
国庫支出金	474,292	△824	81	18,044			491,593
県支出金	479,730	21,190	252	△21,775	676	△4,913	475,160
財産収入	22,053			5,343		1,598	28,994
寄付金	31,689			6,000		1,224	38,913
繰入金	235,008	△4,952	2,803	△17,133	△62		215,664
繰越金	67,952						67,952
諸収入	59,069	5,601		9,928			74,598
町 債	737,455	△21,300	1,800	63,850		△72,253	709,552
計	6,320,586	218	5,036	106,756	614	4,492	6,437,702

表7 一般会計歳出予算補正状況

(単位：千円)

	補正4号 まで	補正5号	補正6号	補正7号	補正8号	補正9号	最終予算額
議 会 費	84,967	25	109	△1,026			84,075
総 務 費	1,032,371	5,602	3,288	107,167	△898	11,270	1,158,800
民 生 費	1,790,185	△2,244	98	△28,038	1,512		1,761,513
衛 生 費	440,277	△1,215	246	△16,021			423,287
労 働 費	1						1
農林水産業費	533,396	25,031	6,373	△25,040		△6,778	532,982
商 工 費	89,369	701	331	3,128			93,529
土 木 費	590,061	△11,602	3,903	△21,844			560,518
消 防 費	205,620	△266		△4,561			200,793
教 育 費	526,776	△15,814	883	93,391			605,236
災 害 復 旧 費	13,275		3,690	△400			16,565
公 債 費	1,004,287		△13,885				990,402
諸 支 出 金	1						1
予 備 費	10,000						10,000
計	6,320,586	218	5,036	106,756	614	4,492	6,437,702

(2) 特別会計

表 8 特別会計の歳入歳出補正状況

(単位:千円)

区分	9月定例議会 補正後予算額	12月補正	3月補正	最終予算額
国民健康保険	1,643,217	35,233	△84,695	1,593,755
後期高齢者医療	128,552	1,523	△1,646	128,429
介護保険事業 (保険事業勘定)	1,311,051	169	△14,365	1,296,855
介護保険事業 (サービス事業勘定)	8,885			8,885
簡易水道事業	128,544	6,649	427	135,620
農業集落排水事業	27,681	3,602	33	31,316
合 計	3,247,930	47,176	△100,246	3,194,860

2 予算の執行状況

(1) 一般会計（歳入）

平成 30 年 3 月 31 日現在で、総額 64 億 3,770 万 2 千円の予算に対し、52 億 6,868 万 1 千円が収入済となっており、収入割合は 81.8%です。

今後、出納閉鎖期日（5 月 31 日）までに、町税や繰入金、地方債等を収納して、平成 29 年度の収入額が確定します。

表 9 平成 29 年度一般会計歳入予算の執行状況

(単位:千円)

区 分	予算額		収入済額		収入率 (B)/(A)	予算との差額 (B)-(A)
	金額(A)	構成比	金額(B)	構成比		
町 税	644,538	10.0	642,096	12.2	99.6	△2,442
地 方 譲 与 税	67,083	1.0	49,452	0.9	73.7	△17,631
利 子 割 交 付 金	700	0.0	913	0.0	130.4	213
配 当 割 交 付 金	800	0.0	1,106	0.0	138.3	306
株式等譲渡所得割交付金	1	0.0	1,090	0.0	109,000.0	1,089
地方消費税交付金	137,662	2.1	137,662	2.6	100.0	0
自動車取得税交付金	8,087	0.1	12,117	0.2	149.8	4,030
地方特例交付金	1,013	0.0	1,013	0.0	100.0	0
地方交付税	3,363,031	52.2	3,363,031	63.8	100.0	0
交通安全対策特別交付金	1,000	0.0	1,041	0.0	104.1	41
分担金及び負担金	28,744	0.4	27,057	0.5	94.1	△1,687
使用料及び手数料	82,617	1.3	83,308	1.6	100.8	691
国庫支出金	491,593	7.6	397,209	7.5	80.8	△94,384
県 支 出 金	475,160	7.4	345,772	6.6	72.8	△129,388
財 産 収 入	28,994	0.5	24,852	0.5	85.7	△4,142
寄 附 金	38,913	0.6	38,339	0.7	98.5	△574
繰 入 金	215,664	3.4	12,057	0.2	5.6	△203,607
繰 越 金	67,952	1.1	67,953	1.3	100.0	1
諸 収 入	74,598	1.2	62,613	1.2	83.9	△11,985
町 債	709,552	11.0	0	0.0	0.0	△709,552
合 計	6,437,702	100.0	5,268,681	100.0	81.8	△1,169,021

(2) 一般会計（歳出）

平成 30 年 3 月 31 日現在で、64 億 3,770 万 2 千円の予算に対し、支出済総額は 54 億 7,232 万 3 千円で 85.0%の支出割合となっています。

3 月末までに完了した事務事業等の支払いは、出納整理期間の 4、5 月に行います。

表 10 平成 29 年度一般会計歳出予算の執行状況

(単位:千円)

区 分	予算額		支出済額		支出率 (B)/(A)	未執行額 (B)-(A)
	金額(A)	構成比	金額(B)	構成比		
		%		%	%	
議会費	84,075	1.3	83,823	1.5	99.7	△252
総務費	1,158,800	18.0	886,102	16.2	76.5	△272,698
民生費	1,761,513	27.4	1,433,526	26.2	81.4	△327,987
衛生費	423,287	6.6	406,500	7.4	96.0	△16,787
労働費	1	0.0	0	0.0	0.0	△1
農林水産業費	532,982	8.3	495,993	9.1	93.1	△36,989
商工費	93,529	1.5	76,668	1.4	82.0	△16,861
土木費	560,518	8.7	497,034	9.1	88.7	△63,484
消防費	200,793	3.1	188,099	3.4	93.7	△12,694
教育費	605,236	9.4	451,893	8.3	74.7	△153,343
災害復旧費	16,565	0.3	14,131	0.3	85.3	△2,434
公債費	990,402	15.4	938,554	17.2	94.8	△51,848
諸支出金	1	0.0	0	0.0	0.0	△1
予備費	10,000	0.2	0	0.0	0.0	△10,000
合計	6,437,702	100.0	5,472,323	100.0	85.0	△965,379

(3) 特別会計

平成 30 年 3 月 31 日現在の歳入・歳出の状況は表 11～12 のとおりです。

今後、出納閉鎖期日（5 月 31 日）までに、収納及び支払いが行われ金額が確定します。

表 11 平成 29 年度歳入予算の執行状況（特別会計）

（単位：千円）

区 分	予算額		収入済額		収入率 (B)/(A)	予算との差額 (B)-(A)
	金額(A)	構成比	金額(B)	構成比		
国民健康保険	1,593,755	49.9	1,492,606	53.1	93.7	△101,149
後期高齢者医療	128,429	4.0	126,772	4.5	98.7	△1,657
介護保険(保険勘定)	1,296,855	40.6	1,018,559	36.2	78.5	△278,296
介護保険(サービス勘定)	8,885	0.3	5,692	0.2	64.1	△3,193
簡易水道	135,620	4.2	135,558	4.8	100.0	△62
農業集落排水	31,316	1.0	31,137	1.1	99.4	△179
合計	3,194,860	100.0	2,810,324	100.0	88.0	△384,536

表 12 平成 29 年度歳出予算の執行状況（特別会計）

（単位：千円）

区 分	予算額		支出済額		支出率 (B)/(A)	未執行額 (B)-(A)
	金額(A)	構成比	金額(B)	構成比		
国民健康保険	1,593,755	49.9	1,488,175	51.9	93.4	△105,580
後期高齢者医療	128,429	4.0	127,643	4.4	99.4	△786
介護保険(保険勘定)	1,296,855	40.6	1,106,788	38.6	85.3	△190,067
介護保険(サービス勘定)	8,885	0.3	8,495	0.3	95.6	△390
簡易水道	135,620	4.2	113,085	3.9	83.4	△22,535
農業集落排水	31,316	1.0	25,197	0.9	80.5	△6,119
合計	3,194,860	100.0	2,869,383	100.0	89.8	△325,477

3 町債の状況

町債の推移は図5及び表13（平成30年3月31日現在）のとおりです。

なお、平成29年度末の現在高には、平成29年度に発行を同意された地方債で、平成30年4～5月に借り入れる予定の額を含んでいます。



表13 町債現在高の推移

区分	H21 現在高	H22 現在高	H23 現在高	H24 現在高	H25 現在高	H26 現在高	H27 現在高	H28 現在高	H29 現在高 (見込)
一般公共事業債	739,927	612,025	488,645	373,876	280,030	223,953	176,850	142,354	116,047
公営住宅事業債	21,991	15,006	7,681	0	0	0	0	0	0
災害復旧事業債	108,564	91,351	74,447	58,468	42,311	26,645	11,824	13,873	24,074
教育・福祉施設等債	175,917	151,949	127,205	106,992	86,981	74,884	62,346	49,352	59,884
一般単独事業債	2,022,568	1,896,499	1,770,200	1,620,971	1,755,422	1,651,139	1,442,823	1,301,794	1,214,829
辺地対策事業債	393,486	359,820	333,714	301,140	285,517	267,819	257,215	245,936	202,697
過疎対策事業債	3,509,950	3,283,885	3,012,808	2,858,691	2,683,622	2,605,839	2,538,214	2,461,855	2,578,654
国の予算貸付等	198,312	184,535	172,327	161,748	152,909	145,127	136,909	128,294	119,272
財源対策債	210,869	182,897	155,238	128,164	101,230	76,518	53,775	33,368	16,993
減収補てん債	14,690	11,662	8,635	5,608	2,580	1,290	0	0	0
臨時財政特例債	21,896	16,241	10,318	4,115	0	0	0	0	0
減税補てん債	112,507	98,716	84,757	70,610	56,287	41,774	35,699	29,501	23,201
臨時税収補填債	32,458	28,678	24,822	20,888	16,875	12,781	8,605	4,345	0
臨時財政対策債	2,229,201	2,469,594	2,570,980	2,650,771	2,652,125	2,641,947	2,663,062	2,517,935	2,382,426
調整債	589	452	309	158	0	0	0	0	0
県貸付金	3,267	2,800	2,333	1,867	1,400	933	467	0	0
合計	9,796,192	9,406,110	8,844,419	8,364,067	8,117,289	7,770,649	7,387,789	6,928,608	6,738,077

4 基金の状況

基金の推移は図6及び表14(平成30年3月31日現在)のとおりです。なお、平成29年度(見込)には、出納整理期間に積み立てる予定の額が含まれます。

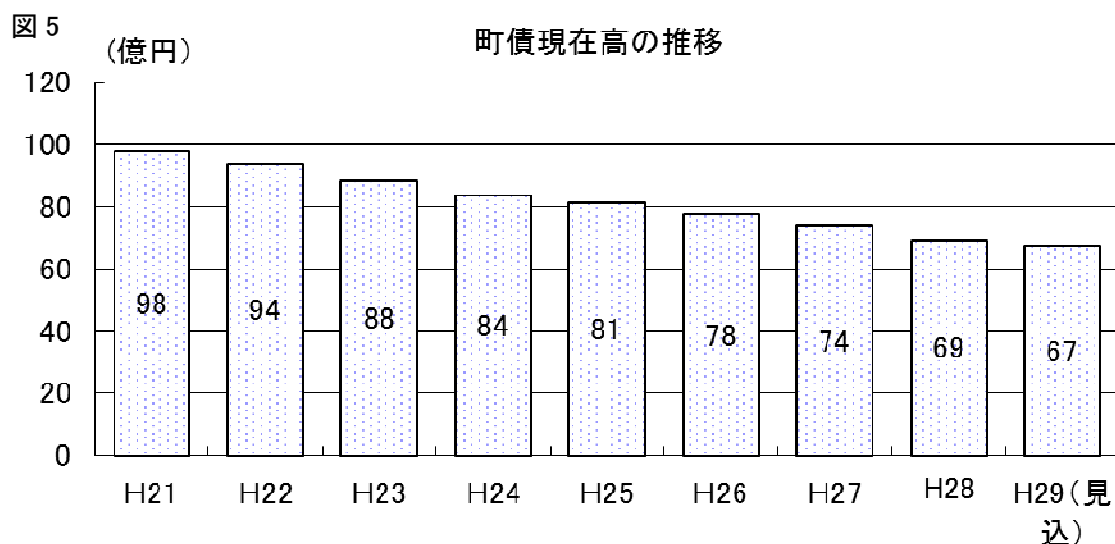
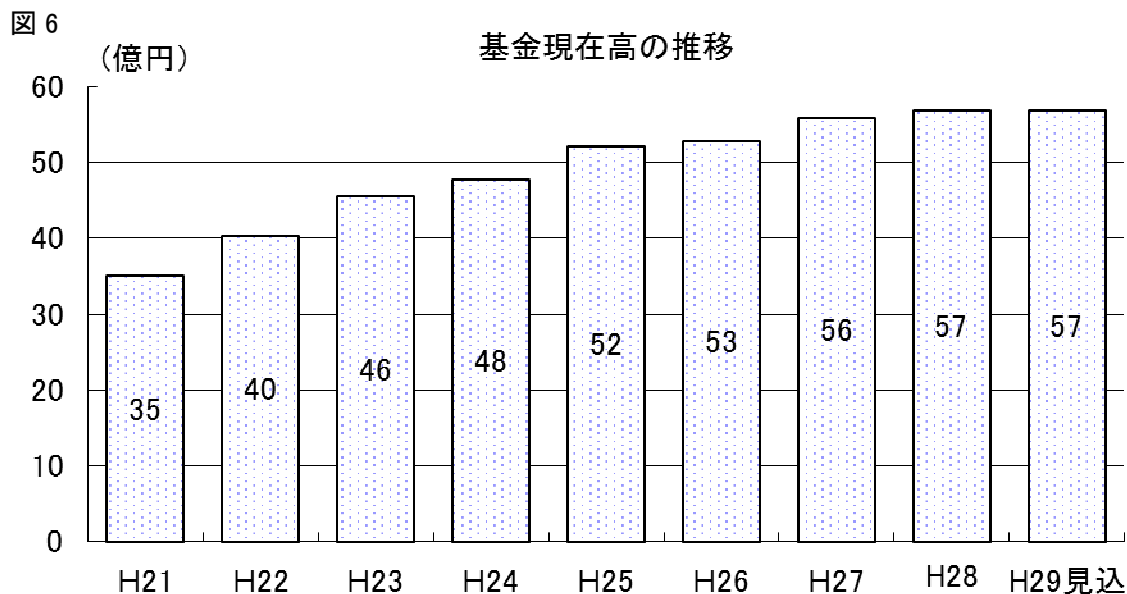

表14 基金現在高の推移

(単位:千円)

区分	H21 現在高	H22 現在高	H23 現在高	H24 現在高	H25 現在高	H26 現在高	H27 現在高	H28 現在高	H29 現在高 (見込)
財政調整基金	820,703	894,745	1,260,029	1,321,622	1,589,857	1,532,255	1,830,556	1,865,151	1,796,817
減債基金	417,682	418,247	418,583	419,035	419,433	419,904	420,351	420,785	421,483
町有施設整備積立基金	337,076	337,453	337,669	337,825	354,325	354,539	354,804	422,329	567,568
地域振興基金	766,476	1,118,968	1,120,195	1,121,600	1,123,890	1,124,205	1,125,539	1,127,279	1,128,755
合併振興基金	282,824	433,353	583,906	734,516	885,670	1,036,238	1,037,389	1,038,739	956,588
中山間ふるさと水と土保全基金	20,000	20,000	20,000	20,000	20,000	20,000	20,000	20,000	20,000
地域福祉基金	303,208	303,208	303,208	303,208	303,208	303,208	303,208	303,208	303,208
荒茶加工場整備積立基金	115,428	60,361	67,588	73,578	83,683	46,957	47,016	49,995	39,803
ふるさと納税基金	0	0	0	0	0	0	0	0	15,586
土地開発基金	206,847	206,847	206,847	206,847	206,847	206,847	206,847	206,847	206,847
国保高額療養資金貸付基金	2,000	2,000	2,000	2,000	2,000	2,000	2,000	2,000	2,000
畜産振興基金貸付基金	145,000	145,000	145,000	145,000	145,000	145,000	145,000	145,000	145,000
青少年研修基金	29,800	29,800	29,800	29,800	29,800	29,800	29,800	29,800	29,800
奨学資金貸付基金	56,000	56,000	56,000	56,000	56,000	56,000	56,000	56,000	56,000
住民生活に光をそそぐ基金		1,700	850	0	0	0	0	0	0
合計	3,503,044	4,027,682	4,551,675	4,771,031	5,219,713	5,276,953	5,578,510	5,687,133	5,689,455