

あなたとまちをつなぐ広報紙



March 2023

3

VOL.216

広報 きんこう



KINKO TOWN
PUBLIC RELATIONS

Kinko



特集

”ありのまま”で人・知恵が集まる場所

～旧神川中学校の今～

町の課題解決 先進基地へ！



- ・平成20年 町立神川中学校廃校
- 神川地区公民館で活用方法を模索
(合宿・そば打ち・公民館イベント)
- 平成27年 「錦江町まち・ひと・「MIRA」創生協議会」事務所進出
(ふるさと納税事業・公営塾・移住定住事業などを担っている)
- 平成28年 総務省「お試しサテライトオフィスモデル事業」に採択
入居企業募集の開始
- 平成30年「未来づくり課」事務所進出
- 平成30年8月 株式会社あしたのチーム 進出
- 令和3年7月 南州エコープロジェクト株式会社 進出
- 令和4年4月 NPO法人 たがやす 進出
- 令和4年5月 光陽オリエントジャパン株式会社 進出
- 令和4年7月 株式会社ソフィック 進出



旧神川中学校のあゆみ

模索する活用方法

平成20年に閉校となった神川中学校は、地域の方に愛され、合宿や公民館イベントなどに活用されてきましたが、管理の面で継続の利用が難しく、決定的な利用方法が見出せない状況が続いていました。

平成27年にふるさと納税の使い道を決める「政策提言コンテスト」を初めて実施。14歳の少年が提言した「2020年のオンラインピクニック」には、人の役に立ってくれるロボットや電子機器などを町内にたくさん導入する」をヒントに、神川中学校活用に向けて動き出しました。

全国から人が集まる拠点へ

旧神川中学校を「地域活性化センター神川」と名称を新たに「オフィスビル」として設置し、都市部企業の田舎でのオフィスとして活用してもらう「サテライトオフィス」の構想が立ち上がりました。現在は都市部だけでなく、地元の企業も合わせて4社が入居。

短期間や1日だけのオフィス利用で訪れる人も多く、全国から人の集まる拠点となりつつあります。

企業誘致の想い

これまでの企業誘致では、大きな工場を誘致し雇用を増やすということが一般的で

特集

”ありのまま”で人・知恵が集まる場所 ～旧神川中学校の今～

平成20年に廃校となった旧神川中学校を再活用している「地域活性化センター神川」は、錦江町の玄関口として町内外から人が集まる場所となっています。その魅力をお伝えします。



した。しかし、近年ではパソコン一つあればどこでもできる業種の方も多くなり、転職なき移住も可能となりました。

そこで、場所にとらわれない働き方をする方や企業の拠点として、サテライトオフィスの設置誘致を進めています。

錦江町に実際に訪れて仕事をした方からは、「地元の人との交流が一番に残っている」「飾らないところがいい」という多数の意見がありました。そのことから来町者にとって、年中青々とした照葉樹の森や夕日が美しい海岸線などの自然環境だけでなく、人が心から満足するには、社会貢献や人との交流が本質的喜びにつながるのではないかと考えています。錦江町では過疎化が進み、課題が山積みとなっています。課題解決のために、体験プログラムの実施や来町者に町の現状・政策の想いなどを伝えることで、共感いただき関係性を構築するようにしています。

このように続けてきた関係性の積み重ねが、小児科オンラインやMIRAー寺子屋塾（公営の塾）などの事業の実施につながっています。



錦江町役場 未来づくり課
久保 伸一 チームリーダー



入居企業の方々にお仕事内容や錦江町での働き心地についてお問い合わせしました。

入居者コメント

特定非営利活動法人たがやす 代表理事 馬場 みなみ



私たちは2021年4月の設立と同時に入居し、主に農福連携や認知症フレンドリーに取り組んでいます。6月からは事務所と併設して、みんなの図書館設立「本と一筆」を開館しました。誰でも本を借りることができ、くつろげるスペースになっています。学校という入りづらい場所ではありませんが、どなたでも気軽にお越しただけたら嬉しいです。

南州エコプロジェクト株式会社 大野 徹



現在、南州エコプロジェクト(株)では、福岡や大阪から移住してきた5名の従業員で大隅地域の遊休農地・耕作放棄地を活用しながら、国産濃厚飼料(とうもろこし、麦、大豆等)を生産しております。錦江町に移住して1年半が経ちますが、今でも出勤の際に見える、錦江湾と開聞岳、そして夕日が私の好きな景色です。

光陽オリエントジャパン株式会社 会長 清藤 隆雄



私は58年前に田代中学校を卒業して東京に就職しました。当時は4クラス150名の同級生がいましたが、今では3学年合わせて37名。山川に変化は無くとも人口減少による過疎化には「どげかせんといかん」という感情が芽生えたのが進出の動機です。情熱と執念をもって「職場はローカル、仕事はグローバル」の心意気で地場の特産品を海外に販売することを通じて、錦江町の活性化に尽力したいと考えております。

株式会社ソフィック 代表取締役 塔筋 幸造



ソフィックは建築用ソフトウェアの会社です、最も重要な経営資産は「人」です。「人」が働きやすい環境を求めて探していた時に巡り会ったのが『錦江町』なのですが、魅力は錦江町の「人」でした。実際に業務を推進していくと、「安心」にたどり着きました。心が安まる錦江町はとても良い町です。

※入居企業の詳細はホームページをご覧ください



「地域活性化センター神川」利用案内

【開館時間】 8:30～22:00 (事務所 8:30～17:15)

【休館日】 12月29日～1月3日

【利用場所】 コワーキングスペース (2部屋) / 屋外オフィス
(個人でのパソコンワークや会議に利用できます)

【利用料】 600円 / 1日 (1名)

※貸切をご希望の場合は、ご相談ください。

※地区公民館が主体となってご利用になる場合もご相談ください。

<お問合せ>

未来づくり課

電話 0994-25-1001

錦江町神川 3306-4 旧神川中学校内

いつでも見学など
お待ちしております!



図書室では、集いの場としてミニイベントも実施。

図書室
「本と一筆」



リラックスしながらお仕事
できます

館内図

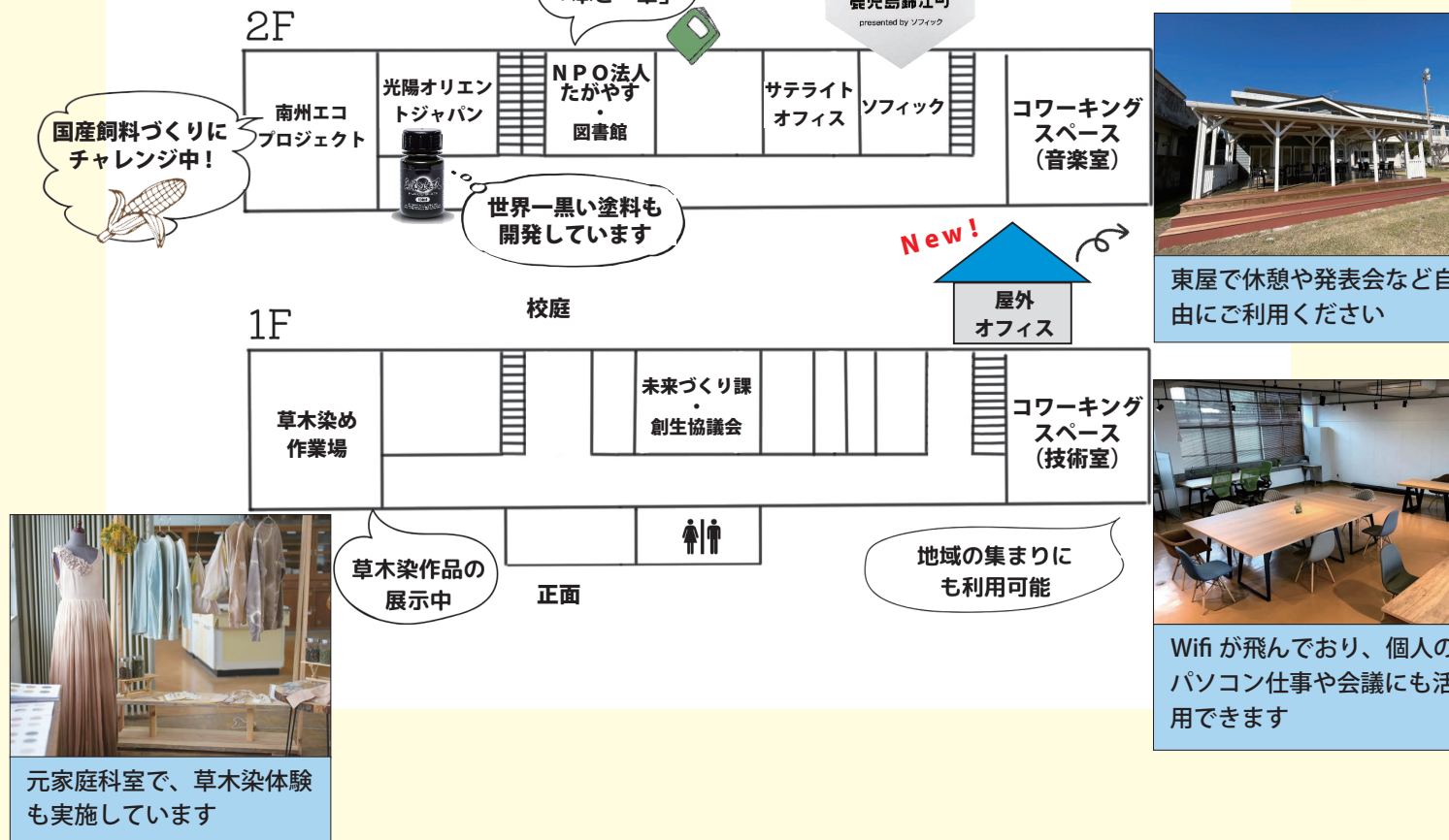

東屋で休憩や発表会など自由にご利用ください



Wifiが飛んでおり、個人のパソコン仕事や会議にも活用できます

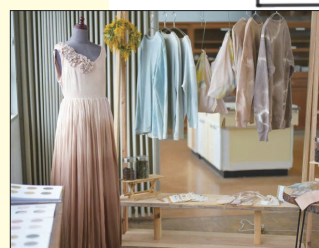

元家庭科室で、草木染体験も実施しています

地域活性化センター神川での交流がもたらしたもの

①町内外者との交流により新しいビジネスチャンス

サテライトオフィスとして進出するだけでなく、短期的に滞在して地域活性化センター神川を仕事場として多くの方が活用しています。滞在中の交流から町内事業者との取引につながることや、来町者が町内の方と交流を行うことにより新しいビジネスの発想を生み出すなどの効果があります。

②新しい取り組みへのヒントを得る機会

錦江町で新しい取り組みができないか、来町された方と面談してヒントを得る機会としています。今までにMIRA | 寺小屋塾の開設やアニメーター体験教室の開催など、町内だけではできなかった課題解決や新しい取り組みに踏み出す機会を得ることができるようになりました。

③雇用による移住や帰郷 ～Uターン7名～

現在、地域活性化センター神川に入居している4社は、町外からの雇用やUターン者の採用を積極的に取り組んでいます。南州エコプロジェクト株式会社では移住者5名、光陽オリエントジャパン株式会社では移住者1名とUターン者1名を採用しており、若い世代の人口増加にも大いに貢献しています。



女性がん検診の 申込方法が変わります

女性がん検診の申込方法が変更となります。検診には、個別検診と集団検診があります。申込方法が異なりますのでご確認のうえ、お申込みください。

◎病院(個別)で受診したい方 (申込先:健康保険課)

検診日程	実施期間 令和5年7月1日～ 令和6年1月31日
料金	<ul style="list-style-type: none"> 子宮がん検診(個別): 1,300円 ※20歳・70歳以上は無料 乳がん検診:(個別): 1,800円 ※40歳・70歳以上は無料
受診するためには	<ul style="list-style-type: none"> ①下記の方法で予約を行ってください。 ②申込された方には6月頃お手元に受診券が届きます。届きましたら、ご希望の病院に電話連絡をして、検診日を予約します。

申込み方法 ネット申込ができるようになりました

下記の①または②でお申込みください

① 配布中の「女性がん検診(個別) 申込書」に丸印をして役場に提出する。

② ネット予約(24時間利用可能)

・代理の方でもご予約できます。右記のQRコードを読み込んでください。



申込受付は令和5年3月27日①まで

◎検診車(集団)で受診したい方 (申込先:相良病院)

検診内容	子宮がん検診・乳がん検診
実施時期・場所	10月6日①・7日② 田代保健福祉センター 10月19日③～22日④ 錦江町総合交流センター

検診車での集団検診の申込先は相良病院になります。詳しい申込方法は、6月頃に改めてご案内します。

基本健診&がん検診の 受診までの流れはこちら

① 自治会使送便で受け取る

3月9日の自治会使送便で対象者に申込書を送付しました。国保加入者以外でも受けられるオプション検査もありますのでご検討ください。

申込書の記入方法や提出方法など分からない場合は、役場健康保険課へお電話ください。

健康保険課

☎ 22-3041

② 3/27②までに必要事項を記入して提出

世帯員名が記載された申込書の、受診を希望する検査項目欄に○をつけて3月27日②までに自治会長経由や役場に提出ください。令和5年度よりインターネットでの申込みもできるようになりました。申込書は世帯単位で対象となる世帯員全員の氏名が記載されています。受診しない場合も提出してください。

新様式に変わった申込書の記入方法は次ページで紹介→

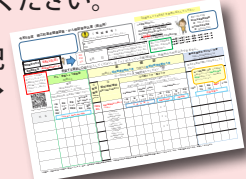

③ 5月中に受診票が届きます

申し込まれた方には5月中に検査機関(県民総合保健センター/パソラボ鹿屋)から受診票が届きます。健診時に必ず必要となりますので、問診票を記入して健診当日まで保管してください。受診票に記載された日程や時間帯、場所も変更できますので予約センターまで電話でお問合せください。



④ 健診当日は「絶食」と「感染対策」の徹底を

健診当日は朝食を取らず「絶食」で指定会場へ。3密を防ぐため必ず指定された時間・会場にお越しください。新型コロナ対策として換気の徹底も行います。体調管理に加え、マスクの着用や会場入口での消毒にご協力をお願いします。

※ 高血圧の薬を服用する方で、腹部エコーや胃がん検診を受ける場合は、健診の1時間前までに水で服用を。

⑤ 健診結果は8月中に郵送で

結果は8月中に郵送しますが、新型コロナウイルス感染拡大防止のため「個別の結果報告」は、面談が必要な方に限って行います。それ以外でも、健診結果の見方が分からない場合や気になる方は個別にご相談ください。

令和5年度の健診受付が始まりました 基本健診&がん検診

年に一度の健診時期がやってきました。生活習慣を見直し、病気を早期発見するための大切な申込書も使送便で配られています。「あの時に…」と後悔しないために、今年も健診受診をお願いします。

コロナ禍の今こそ健診が必要
日本人の死因として約6割を占める生活習慣病はほとんど自覚症状がなく、病気が進行していても健診を受けないと早期発見できないケースが少なくありません。コロナ禍での活動制限やテレワークによる運動量の低下、自宅で過ごすことが増えたことで間食や飲酒量が増えるなどで、生活リズムは乱れ、病気が進行している恐れがあります。自覚症状が出にくい病気が、痛みや異変を感じた時にはかなり進行している可能性があります。自分の体の状態を知り、コロナ禍での生活習慣を見直すためにも健診を受けましょう。

錦江町の基本健診は無料で、申込書の提出は3月27日まで

国保加入者は基本健診が「無料」で受診できます。骨粗しょう症検診や大腸がん検診も無料で、有料の胃がん検診や腹部エコーも受けると、病院での自費受診より約33,000円もお得な計算！
※ 社保加入者も②～④までのがん検診や骨粗しょう症検診は受診できます。
※ 病院での健診受診単価は参考で掲載しているため病院ごとに異なります。



自費で受けると…
※参考金額



健診受診なら
①～④の合計差額は約33,000円

①基本健診 血圧/採血/尿/心電図/眼底/肝炎/前立腺がん/尿中Nak検査	8,360円 → 無料
②骨粗しょう症検診 超音波やX線を使って踵の骨の骨密度を測定	2,000円 → 無料
③大腸がん検診 2日分の便を採取して、便に混じった血液を検出する検査	2,200円 → 無料
④胃がん検診(バリウム検診) バリウムを使って胃の粘膜状態を写し出すことで状態を確認	7,000円 → 900円
⑤胃カメラ検診 カメラがついた細い管を口や鼻から挿入し胃の粘膜を見る検査	12,000円 → 2,500円
⑥腹部エコー検診 高い周波数の超音波を腹部にあて、腹部臓器の状態を検査	6,050円 → 1,500円
⑦人間ドック ※病院ごとに検査項目が一部異なります 健診より検査項目が多く詳細に検査することが可能	44,500円 → 27,900円

START

基本健診&がん検診
申込書の記入スタート

1 氏名確認後に連絡先を記入
左上に記載されている世帯主名を確認後、連絡先欄に必ず電話番号を記載してください。

2 集団健診予定日・会場を確認
指定する集団健診予定日と会場が記載してあります。予定日や会場など都合が悪い場合は変更ができますので、変更希望日をご記入ください。
世帯全員分の変更
別紙の日程表を参考に希望日をご記入ください。
※世帯全員分の変更となります。

個人ごとの変更
氏名の右側に変更希望日をご記入ください。

3 がん検診・骨粗しょう症検診を希望する方
大腸がん、胃がん、腹部エコー、骨粗しょう症検診も集団健診会場で同日受診できます。胃がんと腹部エコー検診は検診料金が必要です。(別配布チラシ記載)
※70歳以上と非課税世帯は検診料無料です。
※40歳以上の社会保険加入者も対象になりますので希望する場合は○を記入ください。

4 集団・個別・ドックから選択
①集団健診②個別健診③人間ドックのいずれかひとつを選択して希望する欄のみ記載してください。例えば集団健診と個別健診の両方に○をしないようご注意ください。

集団健診のメリット
待ち時間が少なく、基本健診とがん検診を同日受診できる。町内5会場を巡回するので近場で受診したい高齢の方におすすめ。

個別健診のメリット
町内3病院、鹿屋市の病院から希望する病院を選択。5月から2月までの希望する月を選べるので働く世代におすすめ。

基本健診&がん検診申込書の記入例を参考に 令和5年度 申込書を記入&提出しよう!

錦江町の基本健診・がん検診の申込書は1枚で世帯全員分の健診申込ができる様式になっています。申込書で集団健診日の変更やインターネットでの申込みができるようになりました。申込書一式を準備したら、左上の1から順に記入スタート!

健診申込書の提出期限は
令和5年3月27日(月)まで
3月9日(金)の自治会使送便で「基本健診・がん検診申込書」を配布してあります。本ページの記入例を参考に記入し、3月27日までに提出をお願いします。
インターネットからの申込みは右記のQRコードを読み込んでください。
※インターネットで申込みされた方は申込書の提出は不要となります。

令和5年度 錦江町基本健康診査・がん検診等申込書 (提出用)

893-2302
錦江町城元 963 番地
錦江 太郎 様

『広報きんこう3月号』を参考に記入してください

必要事項を記入し、令和5年3月27日(月)までに自治会長または、本庁健康保険課、田代支所住民生活課へ提出してください。
※全員提出してください。
インターネットで申込みされた方は提出不要

【問い合わせ先】
錦江町役場健康保険課
☎ 0994-22-3041
田代支所住民生活課
☎ 0994-25-2511

集団健診予定日 6月11日(日)
集団健診会場 錦江町総合交流センター

変更希望月日 6月 日

希望する健診に○印を記入してください。※「×」が入っている健(検)診は、対象外のため申込みできません。

氏名	がん・骨粗しょう症検診 (40歳以上)				基本健診 (20歳以上国民健康保険加入者 75歳以上後期高齢者医療加入者)										基本健診を受けない方 (20歳以上国民健康保険加入者 75歳以上後期高齢者医療加入者)							
	大腸がん検診(検便)	腹部エコー検診	骨粗しょう症検診	胃がん検診	① 集団健診	② 個別(病院)健診	③ 人間ドック・脳ドック			一般ドック	脳ドック	がんドック	一般ドック	女性ドック	胃カメラ	送迎バス	入院中	長期不在	施設入所	通院中	その他	
錦江 太郎							○															
錦江 花子																						
錦江 一郎	×	×	×	×	×																	

※年齢は、令和6年3月31日時点で算出しています。住所・世帯員及び国保の資格の有無は、令和5年2月21日現在の住民基本台帳及び国保資格台帳に基づいております。なお、対象の検診がない方は、記載していません

QRコードを追加
パソコンやスマホ等で24時間健診の申込ができます。

受診しない方は×を記入

5 集団健診を希望する方
下表のとおり6月7日から町内5会場を巡回しますので希望する方は集団健診欄に○を記入してください。受診日時や会場は5月中旬に自宅へ届く受診票に記載。
※指定された受診日や時間帯、会場など都合が悪い場合は変更できますので、役場健康保険課までお電話ください。

日程	集団健診会場
7日(木)	旧神川中学校体育館
8日(金)、9日(土)、10日(日)、11日(月)	錦江町総合交流センター
13日(水)	旧宿利原中学校体育館
14日(木)	池田研修センター
15日(金)、16日(土)、17日(日)、18日(月)	田代保健福祉センター

6 病院で個別受診を希望する方
集団健診の日程で都合が合わない方などは、病院での個別受診もおすすめです。配布された「基本健診年間計画表」のチラシ裏面に掲載された25病院からひとつ選び、希望する病院(町内病院3か所、鹿屋市)の番号を「○」で囲んでください。健診日時は、役場から問診表が届いてから、病院と個別に調整してください。
「基本健診・がん検診年間計画」チラシ

自治会長が役場へ封筒に入れて提出
記入後は同封してある封筒に入れて、自治会長が役場本庁健康保険課、田代支所住民生活課へ提出してください。受診しない場合も必ず提出をお願いします。
※インターネットで申込みされた方は提出不要です。

8 基本健診を受診しない方
入院中や長期不在、施設入所などの理由で健診を受診しない場合はいずれか該当する欄に○を記入してください。該当する欄がない方は「その他」の欄に理由を記入してください。

通院中の方は情報提供票を提出
40歳から74歳で高血圧や糖尿病などの治療のため通院している方は、ウグイス色の情報提供票を提出することで基本健診を受診したことになります。質問事項を記入し同意欄へ署名して提出をお願いします→
※情報提供票の未提出者には10月以降訪問を行います。

7 人間ドック・脳ドックを希望する方
右表記載の種類・病院・自己負担額・実施日を参考にどれかひとつ○を記載してください。JA厚生連を希望する方は○ではなく「希望月日」と「胃カメラの希望有無」、「送迎バスの希望」欄も記入してください。

種類	病院名	自己負担額	実施日
一般	肝属郡医師会立病院	26,730円	令和5年5月～令和6年2月
	JA厚生連(鹿児島市)	28,440円	5/17・6/9・7/31・8/7・9/11・10/2・11/28
女性	JA厚生連(鹿児島市)	32,800円	5/17・6/9・7/31・8/7
脳	肝属郡医師会立病院	26,400円	令和5年5月～令和6年2月
	徳田脳神経外科(鹿屋市)	28,300円	令和5年6月～令和6年2月
がん	厚地記念クリニック(鹿児島市)	72,000円	令和5年5月～令和6年2月

住民税務課 ☎ 22-3037

**仕入れにかかる消費税の税額控除に必要な
インボイス制度の説明会を開催**

令和5年10月1日から、仕入れにかかる消費税の税額控除を受けるためには「適格請求書（インボイス）」の保存が必要です。事業者の方を対象に、その準備を進めていただくためのインボイス制度説明会及び登録申請相談会（個人事業者向け）を開催しますので、ぜひご参加ください。

説明会情報 参加料は無料、各会定員 20 名

- 期日 ▶ 3月23日(木)、24日(金)、29日(水)、30日(木)
- 時間 ▶ 各会 13時30分～15時30分
- 場所 ▶ 鹿屋合同庁舎4階会議室（鹿屋市西原4丁目5-1）
- 応募 ▶ 希望日2日前の14時まで、個人事業者は個人課税部門、法人事業者は法人課税部門に電話で事前申し込みをお願いします。

●問い合わせ先 鹿屋税務署
個人課税部門 ☎ 0994-42-3128
法人課税部門 ☎ 0994-42-3129

介護福祉課 ☎ 22-3030

**ころばん体操やチェア体操で健康維持
ゆうゆう運動教室の開催日案内**

高齢者向けの「ゆうゆう運動教室」を開催しますので、ぜひご参加ください。誰でも参加できる教室となっております。 ※送迎等はいりません。

開催内容 会場 ▶ 錦江町総合交流センター

- 日程 ▶ 3月13日(日)、20日(日)
※ヨガ教室 3月27日(日)
- 時間 ▶ 各回とも午前10時スタート
- 内容 ▶ イスに座ってできる体操など
- 持ってくるもの ▶ 飲み物、タオルなど
- ※ヨガ教室に参加の方はバスタオルを持参下さい。新型コロナウイルス感染症拡大状況により中止する場合があります。

※令和5年4月はゆうゆう運動教室の開催はありません。

住民生活課 ☎ 25-2511

**令和5年度地籍調査の予定地区が決定
3月から対象者へ案内を送付**

令和5年度地籍調査の対象者に、調査日程を記載した「立会依頼書」を送付します。現地調査は7月頃から始まりますので、ご協力をお願いします。



※土地の台帳名義人変更はできません。

調査区や周辺の測量用の杭を打ちます。測量時に見通しが悪い場合は雑木などの枝払いをお願いします。調査時に立てた「境界杭」は抜かないように管理をお願いします。

地籍調査実施済み面積 / 進捗率 (令和4年度終了時点)

区分	全体	大根占地区	田代地区
実施済み面積	100.34km ²	61.62km ²	38.72km ²
進捗率	94.19%	100%	86.23%

令和5年度調査予定地区 / 面積 / 字名

- 田代地区① ▶ 0.47km² / ホケノ口、込ノ尻、池ノ迫、中道、鮎ヶ迫、甕岩
- 田代地区② ▶ 0.68km² / 久木野
- 田代地区③ ▶ 0.87km² / 中村上原、供養松、小瀬戸口、前氏無、中氏無、氏無、通川路、高岩

※事業の都合により調査地区を変更する場合があります

調査予定エリア 錦江町田代麓地区・大原地区

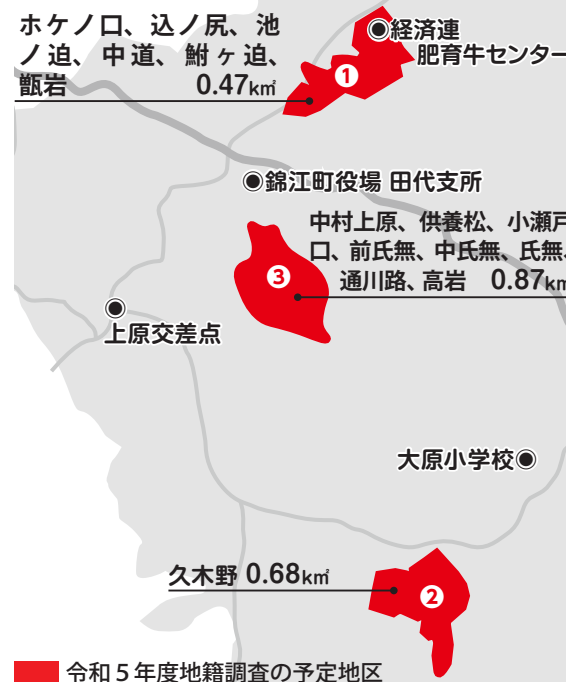

介護福祉課 ☎ 22-3042

**介護を必要とする在宅の重度障害者に支給
特別障害者手当額が4月に改正**

特別障害者手当・障害児福祉手当・福祉手当（経過措置分）は日常生活において、常時の介護を必要とする在宅の重度障害者（児）を対象に支給されます。ただし、福祉施設に入所している方や長期間入院している方は、支給の対象外となる可能性があります。また、受給資格者や扶養義務者の前年の所得額によって、支給制限される場合があります。

手当額（月額）

手当名	令和4年度 (令和5年3月分まで)	令和5年度 (令和5年4月分から)
特別障害者 手当	27,300円	27,980円
障害児福祉 手当	14,850円	15,220円
福祉手当 (経過措置分)	14,850円	15,220円

●問い合わせ先
介護福祉課 福祉チーム ☎ 22-3042
住民生活課 民生チーム ☎ 25-2511

観光交流課 ☎ 28-2488

**桜の開花に合わせてライトアップも実施
令和5年度花瀬公園まつり開催**

4月2日(日)、花瀬自然公園内にて「令和5年度花瀬公園まつり」を開催します。ステージや地元特産品のフリーマーケット、お楽しみ抽選会なども行われます。司会は、おなじみの野口たくおさんです。また、桜の開花に合わせて花瀬公園内の「桜ライトアップ」も予定していますので、皆さまのご来場をお待ちしています。

- 日時 ▶ 4月2日(日) 10時～15時
- 場所 ▶ 花瀬自然公園内
(花瀬でんしろう館多目的グランウンド)
- 入場料 ▶ 無料



●問い合わせ先
観光交流課 ☎ 28-2488

住民税務課 ☎ 22-3037

**申請期間は5月1日から5月31日まで
軽自動車税の減免申請手続き**

軽自動車などの所有者（納税義務者）で、障害者本人（ただし18歳未満の身体障害者、知的障害者又は精神障害者の場合は、その方と生計を一にする方を含む）は軽自動車税の減免措置が受けられます。減免申請手続きは5月1日(日)から5月31日(木)まで。

申請に必要なもの 本庁住民税務課・支所住民生活課

- 車検証 ●免許証 ●手帳（身体障害者手帳、療育手帳、精神障害者保健福祉手帳、戦傷病者手帳）

▶減免は障害者ひとりにつき1台です。すでに普通自動車税の減免を受けている場合は減免されません。▶車検証の車体の形状欄に「車いす移動車」などと記載されている場合も減免の対象になります。▶障害などの区分や等級によっては減免を受けられない場合がありますので、事前にお問い合わせください。



令和5年度から軽自動車税の納期が5月に変更となります。また、軽自動車税は4月1日現在の所有者（使用者）に課税されます。廃車や変更は3月末までをお願いします。

住民税務課 ☎ 22-3039

**手ぶらで簡単にマイナンバーカード申請
郵便局で申請サポートを実施中**

令和5年3月31日まで、町内の郵便局にてマイナンバーカードの申請サポートを実施しております。手ぶらで簡単に、無料でできますので、ぜひ、この機会に申請してみたいかたがでしょうか。

- 実施郵便局 ▶ ・大根占郵便局
・田代郵便局
・神川郵便局
- 手数料等 ▶ 無料

●マイナポイント第2弾の「ポイント申込期限」は2023年5月末まで延長されました。

※マイナポイント申込み対象となるのは、2月末までにマイナンバーカードを申請された分となります。

お知らせ

確定申告の振替納付日

申告所得税及び復興特別所得税並びに消費税及び地方消費税(個人事業者)の納税は、金融機関の預貯金口座から引き落としとなる「振替納税」が大変便利です。「振替納税」をご利用の方は、振替日の前日までに口座残高をご確認ください。令和4年分の確定申告の振替納付日は、左記のとおりです。

●申告所得税及び復興特別所得税 令和5年4月24日

●消費税及び地方消費税(個人事業者) 令和5年4月27日
詳しくは、国税庁ホームページ(https://www.nta.go.jp)をご覧ください。

●鹿屋税務署
☎0994・42・3127

国税専門官の採用試験

人事院と国税庁では、国税専門官採用試験(大学卒業程度)の受験者を募集しています。受験資格等の詳細につきましては、人事院ホームページ(国家公務員試験採用情報NAV)をご覧ください。次のところへお問い合わせ下さい。

行政改革推進委員を募集

町では、第3次行政改革大綱に基づき行政改革に取り組んでいます。令和5年4月1日から2年間、行政改革推進委員としてこの取り組みに対する意見をいただきたく委員を募集します。希望される方は3月24日までにお申し込みください。

役割 行政改革に関する取り組みについての協議や検討など

申込期限 令和5年3月24日

募集人員 3名(応募者多数の場合は選考により決定します)

応募資格 次の要件を満たしている行政改革に関心のある方で、町に1年以上在住する満18歳以上の方

●町の他の付属機関の委員に選任されていない方

●議員、錦江町職員(臨時職員含む)でない方

謝金 日額5,200円

応募方法 応募申込書に必要事項を記入し、持参、郵送またはFAXで提出してください。申込書は本庁政策企画課または田代支所住民生活課で配布するほか、錦江町のホームページからもダウンロードできます。

●錦江町役場 政策企画課

お問い合わせ下さい。
詳細のお問い合わせ先
人事院人材局試験課
☎03・3581・5311

熊本国税局人事第二課試験研修係
☎096・354・6171
鹿屋税務署
☎0994・42・3127
※自動音声案内後「2」を押し
てください。

風力発電の手法書縦覧・説明会

環境影響評価法に基づき、(仮称)六郎館岳風力発電事業に係る環境影響評価手法書の縦覧及び説明会の開催をお知らせします。

対象事業名 (仮称)六郎館岳風力発電事業(風力発電(陸上)、五万一千六百キロワット程度)

実施想定区域 錦江町及び肝付町の一部

事業者名 ジャパン・リニューアブル・エナジー(株)

所在地 東京都港区六本木6-2-31六本木ヒルズノースタワー15階

方法書の縦覧 (仮称)六郎館岳風力発電事業 環境影響評価手法書

縦覧場所 ①鹿児島県庁13階環境林務課 ②錦江町役場本庁 ③錦江町役場田代支所

カピックセンターお花見抽選会

カピックセンターでは、桜の開花時期に合わせて、ハズレなしの抽選会を開催します。お花見に来られた際は、ぜひご参加ください。

期間 3月21日(火)～4月2日(日) 9時～17時 ※3月27日(日)は休館日です。

時間 9時～17時

場所 カピックセンター受付カピックセンター

☎0994・45・3288

交通事故出張相談所を開設

鹿児島県交通事故相談所では、大隅地域振興局において定期的な出張相談を行うております。3月の開催日は次のとおりで相談は無料です。

日付 3月23日(木)

時間 10時30分～14時
※受付は13時30分まで

場所 大隅地域振興局1階
※必ず事前のご予約をお願いします。

●鹿児島県交通事故相談所
☎099・286・2526

縦覧期間 令和5年3月28日(火)～4月27日(木)まで
縦覧時間 開庁日の9時～17時まで(開庁時間に準ずる)

電子縦覧 https://www.jre.co.jp/news/2023rokuroukandake_houshou.php

説明会 令和5年4月開催を予定しています。※日時等の詳細については、別途お知らせいたします。

意見書の提出 環境影響評価手法書について環境保全の見地からご意見をお持ちの方は、書面により提出することができま

提出方法 氏名及び住所、方法書の名称、意見を記入し、郵送(当日消印有効)または縦覧場所に設置された意見書箱へ投函してください。

郵送先 ジャパン・リニューアブル・エナジー(株) 福岡事務所 〒812-0013 福岡県福岡市博多区博多駅東1-13-9

提出期限 令和5年3月28日(火)～令和5年5月16日(火)まで

照葉樹の森イベント案内
☎092・260・1012

マイナンバーカードをお持ちの方はマイナポータルから 転出届をオンラインで提出できます！

今まで、転出届を提出するために、住所地の市区町村窓口へ直接手続きに行く必要がありましたが、マイナンバーカードをお持ちの方は、マイナポータルから転出届をオンラインで提出できるようになりました。(転入届は転入先の市区町村窓口へ直接行く必要があります。)

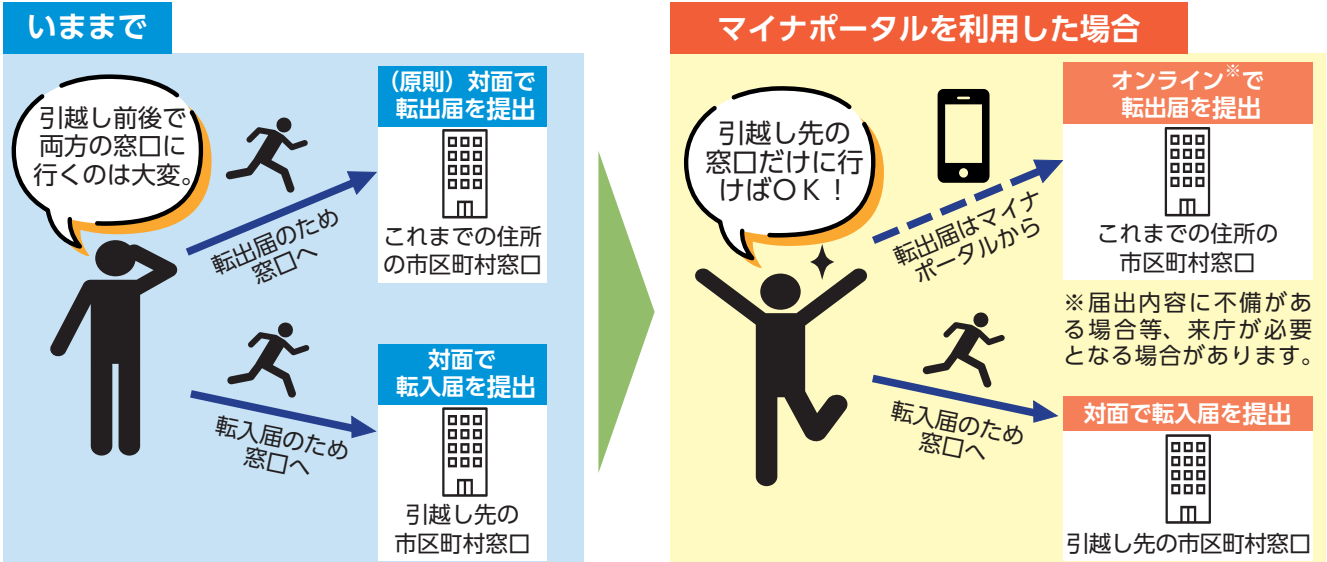

マイナポータルへのアクセスはこちら
(ご利用には別途マイナポータルアプリのダウンロードが必要です)



●お問い合わせ先
住民税務課 住民チーム ☎ 22-3039
住民生活課 民生チーム ☎ 25-2511

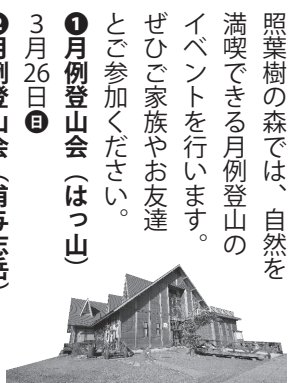

照葉樹の森では、自然を満喫できる月例登山のイベントを行います。ぜひご家族やお友達とご参加ください。

1月例登山会(はっ山)
3月26日(日)

2月例登山会(南与志岳)
4月9日(日)

新型コロナウイルス感染症の影響で変更になる場合がありますので、事前にホームページをご確認ください。

照葉樹の森管理事務所
☎080・6417・6518

無料法律相談のご案内
鹿児島県司法書士会では、県民の司法へのアクセス窓口として「南大隅地区司法書士法律相談センター」を設置し、毎週月曜日に司法書士による「無料法律相談会」を開催しています。お気軽にご利用ください。

名称 南大隅地区司法書士法律相談センター
所在地 錦江町城元1043番地4(錦江中学校正門向い)

相談内容 相続・売買・賃貸など土地建物の権利問題、貸金や借金などお金のトラブル、悪徳商法被害、成年後見、その他法律問題に関する相談

日時 毎週月曜日 13時～16時
実施方法 司法書士による面談相談(相談は無料、予約者を優先)

照葉樹の森司法書士会
☎099・256・0335

県民の森イベント案内
県民の森では、早春の訪れを感じられるウォーキングや親子で楽しめるたけのこ掘り体験などのイベントを行います。ぜひご家族やお友達とご参加ください。

1桜咲くなほ早春ウォーキングを楽しまししょう
3月19日(日)定員20名(小学5年生以上)

2春の自然薬草の森と桜観賞ウォーキング 3月21日(火)定員20名(小学5年生以上)

3親子でたけのこ掘り体験
4月2日(日) 定員10家族(3歳以上)

※参加費、応募期間などイベントの詳細は、県民の森ホームページをご覧ください。新型コロナウイルス感染症の影響で変更になる場合がありますので、事前にホームページをご確認ください。

照葉樹の森管理事務所
☎0995・68・0557

令和5年4月1日より 林地開発許可制度が変わります!

令和5年4月1日より、太陽光発電設備を設置する目的で森林開発する場合、その面積が0.5haを超えるものは、都道府県知事の許可が必要になります。

森林※1を開発して太陽光発電設備を設置する場合

これまで

開発面積が1haを超える場合、都道府県知事による林地開発許可が必要でした。



令和5年4月1日より

開発面積が0.5haを超える場合、都道府県知事による林地開発許可が必要となります※2。

- ※1 都道府県知事がたてる地域森林計画の対象となっている民有林で、保安林、保安施設地区及び海岸保全区域内の森林を除きます。
- ※2 令和5年3月31日までに太陽光発電設備の設置に必要な測量・設計等の準備行為を終えた上で、既に土地の開発行為に着手している場合は、林地開発許可の取得は不要です。

林地開発許可を取得せずに開発を行った場合には、森林法に基づき、監督処分や罰則が科されます。

◎お問い合わせ先 鹿児島県森づくり推進課 ☎ 099-286-3392

自衛官等採用案内



種目	資格	受付	試験日
幹部候補生	海空飛行要員	3月1日～ 4月14日	4月22日 ^土 ・23日 ^日
	一般		4月22日 ^土
	歯科 薬剤科		
技術海上幹部・技術航空幹部	お問い合わせ下さい	3月1日～ 5月19日	6月19日 ^日
技術海曹・技術空曹	20歳以上で国家免許資格取得者 ※詳細はお問い合わせください		6月16日 ^金
一般曹候補生	18歳以上33歳未満の方	3月1日～ 5月9日	5月20日 ^土
自衛官候補生	18歳以上33歳未満の方	年間を通じて 行っております	受付時にお知らせ します
予備自衛官補(一般)	18歳以上34歳未満の方	1月10日～ 4月6日	4月8日 ^土

◎お問い合わせ先 自衛隊鹿児島地方協力本部 鹿屋地域事務所
住所：鹿屋市西原4-5-1 鹿屋合同庁舎1階
電話：0994-42-4386

燃ゆる感動 かがしま国体

特別国民体育大会 熱い鼓動 風は南から 2023



燃ゆる感動かがしま国体のボランティアを大募集

2023年かがしま国体自転車競技(ロード・レース)が錦江町で開催されます。町実行委員会では、全国から参加される方々を温かくお迎えし、大会運営・開催準備を支える「燃ゆる感動かがしま国体錦江町ボランティア」を募集します。みなさんも、ぜひこのスポーツの一大イベントにボランティアとして参加してみませんか!

活動日 2023年10月15日^日 自転車ロード・レース開催日

活動内容

受付・会場案内

競技会場での受付、案内や資料配布など



休憩所

休憩所でのドリンクサービス、弁当引換・回収など



環境美化

競技会場の美化・清掃、プランターの管理など



駐車場整理

競技会場周辺の駐車場の交通整理や誘導



記録員

大会記録写真、ビデオ撮影など



ロード・レース立哨員

ロード・レース・コースの安全管理、誘導



募集人数 100名【先着順】 ※募集人数は変更となる場合があります。

募集期間 2023年2月1日^水～5月31日^水
※募集期間は変更となる場合があります。

申込区分 ①個人 ②グループ(2人以上)

申込条件

- ①錦江町に在住または通勤・通学している個人またはグループ
- ②活動日に中学生以上の者
※ただし、中学生・高校生の方は保護者の同意が必要
- ③ボランティア説明会(2023年8月頃開催予定)に参加可能な方
- ④募集要項を理解し、注意事項を厳守できる方

申込方法 申込先

錦江町ホームページ (<https://www.town.kinko.lg.jp/syogai-h/hana.html>) からダウンロードまたは町内の各施設に設置された「燃ゆる感動かがしま国体錦江町ボランティア登録申込書」に必要事項を記入の上、実行委員会事務局へ持参、郵送、FAXまたはメールによりお申込みください。
※ただし、保護者の同意が必要となる場合は、持参もしくは郵送に限ります。

◎お問い合わせ先

〒893-2392 鹿児島県肝属郡錦江町城元963番地
燃ゆる感動かがしま国体錦江町実行委員会(錦江町教育委員会 教育課 かがしま国体係)
TEL: 0994-22-2303 FAX: 0994-22-0054 E-mail: kokutai@town.kinko.lg.jp



卒業シーズンにちなんで、何かを卒業し、新たに何かを始めたかとお考え中の方。本の中にヒントが見つかるかもしれません。

図書室からのビッグでブックなお話です！新作や、あの話題作をご紹介。

いま話題のあの本を毎月ご紹介！

話題

菜と嘘の季節 著：米澤穂信



高校で図書委員を務める堀川次郎と松倉詩門。ある放課後、図書室の返却本の中に押し花の葉が挟まっているの気づく。小さくかわいらしいその花は——猛毒のトリカブトだった。二人で持ち主を探している中、ついにトリカブトの被害者が出てしまう。ベストセラー『本と鍵の季節』（図書委員シリーズ）待望の続編！

いま話題の本を毎月ご紹介

図書司書補が厳選する今月の1冊

文セ図

君と会えたから…… 著：喜多川泰



もし「明日」が無限にあるわけではないとしたら、あなたは「今日」をどう生きますか？将来に対する漠然とした不安を抱えながらも、ぼんやりとした毎日を過ごしていた平凡な高校生ヨウスケ。謎めいたハルカとの出会いで、素晴らしい人生をおくる方法を教わることになる。大ベストセラーの自己啓発小説。

文化センター図書室

やま図

光のところにいてね 著：一穂ミチ



第168回、直木賞候補作品。古びた団地の片隅で、彼女と出会った。彼女に惹かれたその日から、残酷な現実も平気だと思えた。ずっと一緒にはいられないと分かっているが、一瞬の幸せが、永遠となることを祈った。——二人が出会った、たった一つの運命切なくも美しい、四半世紀の物語。

やまんなか図書室

第4回小学生が選ぶ！「子どもの本総選挙」開催決定！！

小学生による、小学生のための「最強の本」決定戦！昨年第3回の第1位は、「ふしぎ駄菓子屋銭天堂」でした。

- 投票期間 ▶ 2023年5月5日～9月10日まで
- 結果発表 ▶ 2024年2月10日
- 応募資格 ▶ 小学生であること

詳しい応募方法は、書店ポスター、学校掲示板、公式Webなどでご確認ください。

今月の新着本

<p>変な絵 著：雨穴</p>	<p>君のクイズ 著：小川哲</p>
<p>60歳から食事を変えなさい 著：森由香子</p>	<p>日本史を暴く 著：磯田道史</p>
<p>レシビ 著：リュウジ</p>	<p>審議官 著：今野敏</p>

子どもたちにオススメの本

<p>みかんきょうだいのたんけん 作：ホソカワレイコ</p>	<p>ドラえもん探求ワールド シリーズ13巻 著：藤子・F・不二雄</p>
---	--

新生活応援おすすめコーナー設置



文化センター図書室とやまんなか図書室では、新生活応援の書籍も取り揃えています！

教育課 / 文化センター図書室 (大根占) ☎ 0994-22-0517 やまんなか図書室 (田代) ☎ 0994-25-2511
 開館時間 ▶ 午前9時～午後5時まで (12時～13時閉館) 休館日 ▶ (㊄) 毎週月曜 (祝日の場合は翌日休館) (㊄) 毎週火曜

※(㊄)=文化センター図書室 (㊄)=やまんなか図書室

あなたをずっと支え続けるための国民年金

国民年金保険料は納付期限までに納めましょう

住民税務課 ☎ 0994-22-3039
 住民生活課 ☎ 0994-25-2511
 鹿屋年金事務所 ☎ 0994-42-5121

令和4年4月分から令和5年3月分までの保険料は、月額16,590円です。保険料の納付期限は翌月末(例えば4月分は5月末まで)です。

未納のまま放置されると、強制徴収の手続きによって督促を行い、指定された期限までに納付がない場合は、延滞金が課されるだけではなく、納付義務のある方※の財産が差し押さえられる場合がありますので、納付期限までに納付をお願いします。

※納付義務者は被保険者本人、連帯して納付する義務を負う配偶者及び世帯主です。

国民年金保険料の「口座振替」申込方法

「国民年金保険料口座振替納付(変更)申出書」に必要な事項を記入・押印(金融機関への届出印)し、

お近くの年金事務所へ郵送、または、年金事務所や口座振替を行う口座のある金融機関・郵便局の窓口にて提出してください。

保険料の納付期限は翌月末です。口座振替日が土・日・祝日の場合は、翌営業日に引き落としされます。口座振替申出の開始時期等は、手続き完了後に通知します。通知が届くまでの間は、納付書を大切に保管してください。

国民年金保険料の「クレジットカード納付」

保険料の納め忘れ防止に、クレジットカード納付をご利用ください。

ご利用には「国民年金保険料クレジットカード納付(変更)申出書」の提出が必要となります。お近くの年金事務所の窓口にて提出してください。

また、郵送による手続きも行ってあります。

国民年金保険料のお支払いに利用できるクレジットカードは、次のいずれかの国際ブランドのマークが付いたクレジットカードです。

- 〈支払いに使用可能なカード〉
- VISA、MasterCard、ダイナース
- クラブ、JCB、アメリカンエキスプレス

●お問い合わせ 鹿屋年金事務所 ☎ 0994-42-5121

安心の365日・24時間受付
 家族葬、自宅葬から一般葬まで
 「もしも…」の時。すぐ、お電話ください。すぐ、お迎えに参ります。

総合葬儀 ルミエールなんぐろ Lumiere
 愛・まごころ

錦江町馬場 2142 番地 1 (タイヨーさん隣)
 TEL (0994) 28-3491 ・ TEL (0994) 24-4444

(株)エム・コーポレーション
清掃スタッフ募集

勤務地 ▶ 肝属郡医師会立病院
 賃金 ▶ 時給880円 ※週6日勤務
 就業時間 ▶ 6時30分～14時45分
 待遇 ▶ 社会保険加入
 問合せ先 〒893-0063 鹿児島県鹿屋市新栄町32-8
 (株)エム・コーポレーション ☎ 0994-40-3443

あなたのパソコン…遅過ぎない？
 どうしたら速くできるか無料診断致します。
TEL:090-8297-4337

3万円ぽっきり!!
 高速起動・キレイな中古パソコン取扱中

FOR EFFECT
 フォーエフェクト
 南大隅町根占辺田1729番地1 古物商許可 第961260040060号

KANKO 正社員・パート募集中

操作時間 8:20～17:00
 ※パート 9:00～
 就業時間:5時間～
 (1時間単位で選択可能)
 年末年始、GW、お盆 長期休み有
 工場見学もOKなので連絡下さい

初心者でも大歓迎
 学生体育着(ジャージ)を製造

南大隅町根占横別・2388番地
 菅公アパレル(株)東根占第一工場
 TEL 24-5377 担当:白石

広報きんこう有料広告募集

広報きんこうに掲載する有料広告を随時募集しています。毎月第2木曜に発行される広報紙は、アイデア次第でさまざまな用途に利用可能！錦江町ホームページをご覧になるか政策企画課へお問い合わせください。

1枠(縦50mm×横87mm) 月額5,000円
 政策企画課 ☎ 22-3032

2020年度 鹿児島県注文住宅完工ランキング
3年連続 第1位

『完全』自由設計

株式会社 七呂建設 SHICHIRO
 鹿屋支店 〒893-0013 鹿屋市札元2丁目3661番
 TEL 0994-45-6172

◎適正受診・服薬

かかりつけ医・かかりつけ薬局

普段の健康状態や服薬歴を把握してくれる「かかりつけ医」や「かかりつけ薬局」を持ち、気になることがあれば相談しましょう。特に、高齢になると複数の病気を持つ方が増えてきます。病気が増えると受診する医療機関も複数になり、服用する薬の量も増えやすい傾向があります。しかし、自分の判断で薬を止めたり減らしたりすることは危険な場合もありますので、かかりつけ医やかかりつけ薬局に相談しましょう。



重複・頻回受診

重複受診・・・同じ病気で複数の医療機関を受診すること

頻回受診・・・同じ病気で同じ医療機関を受診する回数が過度に多いこと

重複・頻回受診は、同じような検査や処置が行われ、さらに投薬や注射などを繰り返し、体への負担や副作用の恐れがあります。体調が悪くない、または悪化していない場合は頻繁に受診するのをやめましょう。医療機関を変更する必要がある場合は、かかりつけ医から専門医を紹介してもらい受診をしましょう。

◎医療費の適正化への取り組み

医療の高度化や被保険者の高齢化の進展などにより、被保険者1人当たりの医療費は増加傾向にあります。錦江町国民健康保険では医療費が過大とならないよう、後発医薬品（ジェネリック医薬品）の促進や、被保険者の健康増進等の施策を進め、医療費全体の適正化を図っていきます。

医療費の通知

錦江町国民健康保険では、被保険者の方に健康や医療に関する理解を深めてもらうことを目的として、「医療費のお知らせ」を送付しています。「医療費のお知らせ」は受診月から3～4ヶ月後に作成され、年間6回にわたって送付しています。

診療報酬明細書（レセプト）の点検

被保険者の方の加入資格の有無等に係る点検（資格点検）や診察・検査・投薬等の診療内容に係る点検（内容点検）を行って正しい請求が行われているかどうかを確認しています。

点検業務は、審査支払機関である鹿児島県国民健康保険団体連合会と保険者である錦江町国民健康保険が実施しています。

服薬適正化の推進

錦江町国民健康保険では、ポリファーマシー（多くの薬を服用しているために副作用を起こしたり、誤った服用をしたりする状態のこと）を予防するために服薬適正化推進事業として「服薬状況のお知らせ」を通知しています。通知が届いた方で、飲み合わせ等に不安がある方は、お近くの薬局にご相談ください。薬の飲み合わせについて、専門的な立場からアドバイスを受けることができます。

国保の届出、適正受診・服薬、医療費の適正化

◎国民健康保険（国保）の届け出

被保険者証とは？

被保険者証（保険証）は、錦江町の国民健康保険（国保）に加入していることを証明するものです。国保に加入する方、脱退する方、保険証の記載内容に変更がある方は14日以内に手続きを行う必要があります。

国保の加入手続きが必要な要件

- ・錦江町へ転入してきた時（引っ越しなど）
- ・子供が生まれた時
- ・職場の健康保険をやめた時（退職など）
- ・生活保護を受けなくなった時
- ・職場の健康保険の被扶養者でなくなった時



※加入する届け出が遅れると、加入すべき日に遡って保険料が発生し支払っていただくことになる上、罰則が科せられる場合もあります。また、保険証がないため、その間の医療費は全額自己負担となります。

国保の脱退手続きが必要な要件

- ・錦江町から転出する時（引っ越しなど）
- ・国保加入者が死亡した時
- ・職場の健康保険に加入した時（転職など）
- ・生活保護を受けるようになった時
- ・職場の健康保険の被扶養者になった時



※脱退手続きが遅れると保険料の減額や還付ができない場合があります。また、罰則が科せられる場合もあります。

※国保の資格がなくなったときは錦江町の保険証は使用できません。新しい健康保険加入後に国民健康保険証を使って受診した場合は、医療費の返還手続き（錦江町が負担した医療費の支払い）が必要になります。

加入・脱退以外で手続きが必要な要件

- ・錦江町内で転居した時
- ・氏名が変わった時
- ・世帯を分けたり、一緒にした時
- ・世帯主が変わった時
- ・国保世帯にいる方が、修学のため町外に住所を定める時
- ・保険証が汚れて使えなくなった時
- ・保険証を紛失した時

◎届け出先 本庁 健康保険課 ☎ 22-3041
支所 住民生活課 ☎ 25-2511

生涯、自分の歯で食べられる楽しみを 歯の8020表彰に5名が受賞

2月18日に行われた町社会福祉大会で「歯の8020運動」の表彰式が行われ、5名が受賞しました。生涯、自分の歯で食べる楽しみを味わえるようにとの願いから始まった「歯の8020運動」。受賞した岩松周三さんは「いつまでも自分の歯で物を食べられるように、食後はしっかり歯磨きをしている」と笑顔で答えました。



写真左から▶藤崎正美さん（久木野）、岩松周三さん（木場）、牧原道男さん（長谷）、森轄隆さん（鳥浜）、大山睦美さん（塩屋）

県社会福祉協議会の東平正孝主幹が講演を行い、孤独死対策として、支援の必要な家を地図で記す「支え合いマップ」を紹介。



錦江町社会福祉大会で講演や事例を発表 元気な時に家族と話し合う大切さ

町文化センターで2月18日に開催された社会福祉大会に約70名が参加し、講演や事例発表が行われました。町内の病院や介護施設に勤める3名が、施設での取り組みや支援、治療の選択肢などを発表。人生の最期は突然やってくるもので、元気な時に自分が望む治療方法などについて家族と話し合っておく大切さを伝えました。

魅力的な鹿児島島の風景を集め世界中に発信 フォトドラに「照葉樹の森」認定

豊富な観光資源の発信や新たな観光資源を発掘し、国内外に鹿児島島の魅力を伝えて行くことを目指すために発足された「かごしまフォトドライブプロジェクト」。その情報発信場所として「照葉樹の森」が認定を受けました。「神川海岸の影絵アート」や「大根やぐら」の認定を受けており、今回で4か所目の認定。



照葉樹の森は西日本最大級の照葉樹林で、国の天然記念物にも指定されており、散策や登山などが楽しめるスポットです。

認知症の正しい理解と認知症の方が生活しやすい工夫などを行う事業所を「認知症フレンドリー事業所」に登録しています。



「認知症フレンドリー事業所」第3号登録 現場などで積極的な声掛けを実施

認知症になっても安心して生活できるよう町づくりを目指すために(株)大山組を「認知症フレンドリー事業所」に登録し、ステッカーの交付を行いました。(株)大山組では、「ゆうゆうカフェ」開催時に使用する椅子の提供や工事現場などで見守りが必要な高齢者を見かけた際の積極的な声掛けなどに取り組んでいます。

植林して間伐などの管理を行いながら40年以上育て、伐採に適した木に成長。伐採した木を使い、再び植え育てる森林サイクルは持続的に木材を利用していくために必要なことです。



伐採・植樹イベントを開催 未来へつなぐ森林の創造

2月15日、大隅森林組合が町総合運動公園の周辺山地で「木育」の一環として伐採・植樹イベントを開催しました。林業機械の搭乗体験や杉の植樹などが行われ、大根占小5年生の児童26名を含め、約100名が参加。大根占小の川崎優奈さんは「機械の操縦やたくさんの苗を植えて楽しかった。大きく育ててほしい」と話しました。

神川上長寿会が初めて案山子作りに挑戦 みんなが集まるきっかけ作りに

2月8日、神川上長寿会の会員16名が参加して案山子作りを行いました。みんなが集まるきっかけ作りになれば今回初めて挑戦し、スポンジや自宅不要となった服などを使用して案山子3体を作成。神川上長寿会の新原昭子会長は「自宅から出てみんなと話をするきっかけになってほしい」と笑顔で答えました。



神川上長寿会には約40名が所属しており、毎週水曜日に体操やグラウンドゴルフなどの活動を楽しみながら行っています。

漁協壮年部の染川和希部長は「触れる楽しさや食べる喜びを知り、魚や漁業に興味を持ってほしい」と期待を寄せました。



漁協壮年部が「おさかな教室」を開催 特産のカンパチを自分たちで調理

魚離れが進む子どもたちに、魚や海の魅力を知ってほしいと漁協壮年部が「おさかな料理教室」を行いました。20年以上続く恒例の料理教室で、今年は3日間に分けて行い、2月1日には神川小と池田小の児童16名が参加。指導を受けながら自分たちで刺身にした新鮮なカンパチを満面の笑みで頬張っていました。

各種教室や相談、住宅情報、在宅当番医など暮らしに役立つ情報満載のコーナーです！

戸籍に関する情報は ホームページ上では 掲載していません

ニュース
歯科保健に貢献した神田光一さんに知事表彰



永年に渡り地域の歯科保健に携わった方に贈られる歯科保健事業功労者知事表彰で、神田光一さんに授与されました。神田さんは町が合併する前から子どもや高齢者のむし歯予防のために訪問診療を続けてこられました。

2023.3.9 発行 南大隅高校だより 広報きんこう版

課題研究の取り組みを発表

自ら設定した課題やその具体的な解決のための取り組みについて発表を行いました。発表者である3年生はかなり緊張していましたが、1・2年生の前で堂々と発表を行ってくれました。1・2年生は来年度に自分自身が学習する「課題研究」の参考になったと思います。



3年生による進路体験発表会

3年生による進路体験発表会が行われ、堂々とした姿に、社会人になるという決意と3年間の高校生活を経ての成長がうかがえました。先輩たちの成功や失敗を静聴した1・2年生は今後の自分自身の決定に役立てるとしています。



町営住宅 空き家情報

(3月1日現在)

大根占地区▶

・公営 錦江まつさき住宅 …… 1戸

入居希望に関するお問合せは本庁建設課(☎ 22-3033)までご連絡ください。

空き家バンク 登録情報

(3月1日現在)

地区	戸数	地区	戸数
城元	1戸	麓	0戸
馬場	1戸	上部	0戸
神川	2戸	大原	1戸
宿利原	0戸	川原	0戸
池田	1戸	花瀬	0戸

詳細情報は町ホームページをご覧ください
問合せ▶政策企画課 ☎ 22-3032

休日の在宅当番医

月日	病院名	電話番号
3月12日	濱畑クリニック	25-2575
3月19日	じょうさいクリニック	24-2977
3月21日	肝属郡医師会立病院	22-3111
3月26日	津崎医院	24-2153
4月2日	大根占医院	22-2658
4月9日	長浜医院	22-0137

諸事情により変更する場合があります。ご利用の前にお問い合わせください。

最新の在宅当番医は肝属郡医師会ホームページに掲載(公財)肝属郡医師会HP▶



人口の動き

2023年(令和5年)3月1日現在

		前月号比
人口	6,577人	(△20)
男	3,156人	(△7)
女	3,421人	(△13)
世帯数	3,563戸	(△7)

2023年2月1日～2月28日届出

転入・出生	17人
転出・死亡	37人

住民基本台帳法改正に伴い、外国人住民も含まれます。(圖住民税務課 ☎ 22-3039)

子育て・各種教室

問合せ▶健康保険課 ☎ 22-3044

開催日	行事名	場所	時間
3月14日	離乳食教室	田代保健福祉センター	9:00～ 個別
3月15日	1-3歳児歯科健診	町総合交流センター	13:00～
3月17日	マミー運動教室	町総合交流センター	10:00～
3月22日	乳幼児健診	町総合交流センター	13:00～
3月23日	母子相談	町総合交流センター	10:00～
4月10日	母子相談	田代保健福祉センター	10:00～
4月11日	離乳食教室	町総合交流センター	9:00～ 個別

新型コロナウイルスの感染状況により健診および教室を中止する場合があります。

相談

問合せ▶総務課☎ 22-0511/ 支所住民生活課☎ 25-2511

内容	月日	場所	時間	問合せ
無料法律相談	毎週月曜日	南大隅地区司法書士法律相談センター	13:00～16:00	鹿児島県司法書士会
行政相談・心配ごと相談	3月22日(水) 4月13日(金)	田代保健福祉センター 役場本庁3階	9:00～12:00	住民生活課 総務課

新型コロナウイルスの感染状況により中止する場合があります。

マスク着用は 令和5年3月31日から 個人の判断が基本となります

ただし、以下のような場合には注意しましょう

周囲の方に、感染を広げないために

マスクを着用しましょう

- ・受診時や医療機関・高齢者施設などを訪問する時
- ・通勤ラッシュ時など混雑した電車・バスに乗車する時



ご自身を感染から守るために

マスク着用が効果的です

- ・高齢者や妊婦、基礎疾患を有する方など重症化リスクの高い方が感染拡大時に混雑した場所に行く時



本人の意思に反してマスクの着脱を強いることがないよう、個人の主体的な判断が尊重されるよう、ご配慮をお願いします

※事業者の判断でマスク着用を求められる場合や従業員がマスクを着用している場合があります



令和5年10月から 消費税インボイス制度が始まります。

登録を予定されている事業者の方へ 登録申請はお早めに!

※制度開始時にインボイス発行事業者となるためには、原則として、令和5年3月31日までに登録申請を行う必要があります。

登録申請手続は、

かんたん・便利♪

e-Tax 景

をご利用ください!!

- ☑ [e-Taxソフト(WEB版)]、をご利用いただくと、質問に回答していただくことで申請が可能です。
- ☑ e-Taxで申請した場合、電子データで登録通知の受領が可能です。
- ☑ 個人事業者の方はスマートフォンからでもe-Taxで申請できます。
※e-Taxのご利用には事前にマイナンバーカードの取得が必要です。

説明会を開催中

税務署での説明会やオンラインでの説明会をご案内しております。



制度について詳しくお知りになりたい方は、国税庁ホームページ(https://www.nta.go.jp)の「インボイス制度特設サイト」をご覧ください。



特設サイトでは

- 1 制度の解説動画
- 2 AIを活用したチャットボット
- 3 軽減・インボイスコールセンターなどをご案内しております

令和4年4月以降に 妊娠届提出や出産した子どもを養育している方が対象 出産・子育て応援給付金

錦江町では妊娠・出産された方が安心して出産・子育てができるよう妊娠期から出産・子育てまでの各段階において面談を行い必要な支援につなげる事業と一体となって、出産育児で必要となるものの購入費用や支援に対する費用に充ててもらうため妊娠届出時及び出産届出時に給付金の給付を行います。

※詳しくは母子保健カレンダーをご覧ください。

伴走型 支援事業

妊婦教室
産婦人科オンラインによるいつでも相談

新生児訪問
産後ケア
母子相談

乳幼児・歯科健診
離乳食教室
マミー運動教室

妊娠期
妊娠届

妊娠
8か月頃

出産
出生届

産後～
子育て期

相談支援1

- ・アンケート
- ・面談

申請

相談支援2

- ・アンケート
- ・面談



相談支援3

- ・アンケート
- ・面談

申請



出産応援給付金

◎対象者

次の1～4のうち全てに当てはまる妊婦

- 1 令和4年4月以降に妊娠届を提出した方
- 2 錦江町に在住している方
- 3 妊娠届出時に錦江町で面談を受けた方
- 4 他の自治体で支給を受けていない方

◎交付金額

妊娠1回につき5万円（※多胎妊娠でも同様）

子育て応援給付金

◎対象者

次の1～4のうち全てに当てはまる方

- 1 令和4年4月以降に出生届を出産した子どもを養育している方
- 2 錦江町に在住している方
- 3 出生届出後に錦江町で面談を受けた方
- 4 他の自治体で支給を受けていない方

◎交付金額

乳児1人につき5万円

（※双児等の場合は、5万円×乳児数）

母子手帳アプリで申請・相談・教室予約できます♪
小児科オンラインもぜひご利用ください。

※申請者と口座名義人が異なる場合は、委任状を提出していただく必要があります。

錦江町子育て世代包括支援センター ☎ 22-3044